ឧបសម្ព័ន្ធ4

ការប្រជុំសាធារណៈជាមួយប្រជាពលរដ្ឋ និងស្ថាប័នពាក់ព័ន្ធ

4.1-កម្រងសំណួរសម្ភាសន៍ប្រជាពលរដ្ឋ

ក្រុមហ៊ុន ស៊ី អ៊ី អេស
CES Co., Ltd.

កម្រងសំនួរស្ទាបស្ទង់ និងរចនាគំរូសិក្ខាសាលាបរិស្ថាន-សង្គម
សំរាប់គំរោងបុរេទ្ធានាប៉ែលីមីណារីសម្រាប់ការពង្រីកកំពង់ផែពាណិជ្ជកម្ម
របស់ក្រុមហ៊ុន KAMPOT PORT CO., LTD.
(សំរាប់គ្រួសារ: ००२)

លេខកូដកម្រងសំនួរ: .....

ថ្ងៃ-ខែ-ឆ្នាំសំភាសន៍ : ថ្ងៃទី.....ខែ.....ឆ្នាំ២០១០ ម៉ោង.....

ឈ្មោះអ្នកសំភាសន៍ :.....ឈ្មោះប្រធានក្រុមអង្កេត : .....

ក-ពត៌មានអំពីអ្នកដើរតបតំណាងគ្រួសារ

ក.១ ឈ្មោះ.....ភេទ .....អាយុ.....

ក.២ ភូមិ.....ឃុំ.....

ក.៣ សាសនា.....

ក.៤ ជនជាតិ/សញ្ជាតិ.....

ក.៥ មុខរបរ: ចំបង .....បន្ទាប់បន្សំ.....

(ក. កម្មករ ខ.មន្ត្រីរាជការ គ. ម្ចាស់ហាង ឃ.កសិករ ង. អ្នករត់សាច ច.ផ្សេងៗ)

ខ- ផ្នែកសេដ្ឋកិច្ច-សង្គម

ខ-១ ប្រាក់ចំណូលក្នុងគ្រួសារ

ខ-១.១ សរុបប្រាក់ចំណូលប្រចាំគ្រួសារជាមធ្យម

-សរុបប្រាក់ចំណូលប្រចាំឆ្នាំ ២០០៩.....រៀល

ខ-១.២ សរុបប្រាក់ចំណាយប្រចាំគ្រួសារជាមធ្យម

-សរុបប្រាក់ចំណាយប្រចាំ ឆ្នាំ២០០៩.....រៀល

ខ-១.៣ ចំនួនបំណុល

-សរុបបំណុលប្រចាំឆ្នាំ២០០៩.....រៀល

ផ្ទះលេខ៥៦IB, ផ្លូវលេខ២៣០, សង្កាត់ទឹកល្អក់៣, ខណ្ឌទួលគោក, រាជធានីភ្នំពេញ, ព្រះរាជាណាចក្រកម្ពុជា
ទូរស័ព្ទ : (855) 23 210 313, ទូរសារ : (855) 23 214 070, អ៊ីមែល : info@ces.com.kh, គេហទំព័រ : www.ces.com.kh

ផ្ទះលេខ៥៦IB, ផ្លូវលេខ២៣០, សង្កាត់ទឹកល្អក់៣, ខណ្ឌទួលគោក, រាជធានីភ្នំពេញ, ព្រះរាជាណាចក្រកម្ពុជា

ទូរស័ព្ទ : (855) 23 210 313, ទូរសារ : (855) 23 214 070, អ៊ីមែល : info@ces.com.kh, គេហទំព័រ : www.ces.com.kh

Draft

ក្រុមហ៊ុន ស៊ី អ៊ុ អេស
CES Co., Ltd.

ខ-២ ទ្រព្យសម្បត្តិក្នុងគ្រួសារ

ខ.២.១ បីកម្មសិទ្ធិ

ល.រ	ការប្រើប្រាស់ដី	ទំហំ	ឯកសារកម្មសិទ្ធិ	តំលៃនាពេលបច្ចុប្បន្ន (ដុល្លា)
១.	ដីចំនេរ			
២.	ដីស្រែ			
៣.	ដីចំការ			
៤.	អាគារ			
៥.	ផ្ទះ			
៦.				

ខ-៣ ដីស្រែចំការ

ខ.៣.១ ដីដាំដំណាំ

ប្រភេទដំណាំ	ចំនួនដងលិតដំលៃ (តោន)	តំលៃដំលិតដំលៃ នៅផ្សារក្រៅតំលៃ (រៀល)
ស្រែ (ស្រូវ)		
ដាំសាវម៉ាយ		
ចំការ (ដំណាំ)		

សរុបចំណាយសំរាប់ដំណាំដាំដុះនៅក្នុងឆ្នាំ ២០០៩.....រៀល

ខ.៣.២ បសុសត្វ

ល.រ	ឈ្មោះ	ចំនួន	សរុបតំលៃ
១ .			
២			
៣			

សរុបចំណាយសំរាប់ បសុសត្វ នៅក្នុងឆ្នាំ ២០០៩.....រៀល

ផ្ទះលេខ៥៦IB, ផ្លូវលេខ២៣០, សង្កាត់ទឹកល្អក់៣, ខណ្ឌទួលគោក, រាជធានីភ្នំពេញ, ព្រះរាជាណាចក្រកម្ពុជា
ទូរស័ព្ទ : (855) 23 210 313, ទូរសារ : (855) 23 214 070, អ៊ីមែល : info@ces.com.kh, គេហទំព័រ : www.ces.com.kh

ក្រុមហ៊ុន ស៊ី អ៊ី អេស
CES Co., Ltd.

ខ-៤ សកម្មភាពនេសាទ

ខ.៤.១ តើមានសកម្មភាពនេសាទ.: .....មាន .....មិនមាន

		ឈ្មោះ	ចំនួន
ខ.៤.២	ឧបករណ៍នេសាទជាកម្មសិទ្ធិផ្ទាល់ ខ្លួន		
ខ.៤.៣	កន្លែងធ្វើនេសាទសំខាន់ ៗ		

ខ.៤.៤ តំលៃចាប់ បានប្រចាំថ្ងៃ **ជាអតិបរមា:**.....រៀល/ថ្ងៃ

ជាមធ្យម:.....រៀល/ថ្ងៃ

ជាអប្បបរមា:.....រៀល/ថ្ងៃ

ខ.៤.៥ ចំនួនថ្ងៃចេញនេសាទក្នុងមួយខែ និងតំលៃ

ខែ	ចំនួនថ្ងៃនេសាទ	ចំណូលជាមធ្យម	ចំណាយជាមធ្យម
មករា ២០០៩			
កុម្ភៈ ២០០៩			
មីនា ២០០៩			
មេសា ២០០៩			
ឧសភា ២០០៩			
មិថុនា ២០០៩			
កក្កដា ២០០៩			
សីហា ២០០៩			
កញ្ញា ២០០៩			

ផ្ទះលេខ៥៦B, ផ្លូវលេខ២៣០, សង្កាត់ទឹកល្អក់៣, ខណ្ឌទួលគោក, រាជធានីភ្នំពេញ, ព្រះរាជាណាចក្រកម្ពុជា
ទូរស័ព្ទ : (855) 23 210 313, ទូរសារ : (855) 23 214 070, អ៊ីមែល : info@ces.com.kh, គេហទំព័រ : www.ces.com.kh

ក្រុមហ៊ុន ស៊ុ អ៊ុ អេស
CES Co., Ltd.

តុលា ២០០៩			
វិច្ឆិកា ២០០៩			
ធ្នូ ២០០៩			

ខ-៥ ការប្រើប្រាស់ទឹក

ខ.៥.១ ប្រភពទឹកដែលអ្នកតែងតែទៅដងយកមកប្រើ ក្នុងគោលបំណងផ្សេងៗ នាពេលបច្ចុប្បន្ន

ក ប្រភេទទឹកប្រើប្រាស់	ខ ប្រភព	គ ការសំលាប់មេរោគ	ចំងាយពីផ្ទះ	រយៈពេលធ្វើដំណើរ	គុណភាព	ភាពអាចរកបាន	បរិមាណប្រើប្រាស់

ក: ១.ទឹកសំរាប់បរិភោគ ២.ទឹកសំរាប់បោកគក់ ៣:ផ្សេងៗ

ខ: ១.ទឹកម៉ាស៊ីន ២.ស្រះរួម ៣.អូរ ៤.ស្ទឹង ៥.អណ្តូង ៦.ទឹកភ្លៀង ៧.ផ្សេងៗ

គ: ១.ទេ ២.ដាំ ៣.ដាក់សាច់ជ្រូក ៤.ដាក់ក្លរ ៥.ផ្សេងៗ

ខ.៥.២ បញ្ហានានាទាក់ទងទៅនឹងការប្រើប្រាស់ទឹក

-ក្លិន. .....មាន .....មិនមាន

-គុណភាព: .....អាក្រក់ .....មធ្យម .....ល្អ .....ល្អណាស់

-ការសំលាប់មេរោគ: .....មាន .....មិនមាន

-ជំងឺដែលទាក់ទងទៅនឹងទឹកក្រោយពេលទឹកជន់

☐ អាសន្នរោគ ☐ រោគផ្តើម ☐ផ្សេងៗ

☐ ជំងឺគ្រុនពោះវៀន ☐ រោគរាតមូល

ខ.៥.៣ បញ្ហាដែលកើតមានឡើងក្នុងភូមិ

១-.....

២-.....

Draft

ក្រុមហ៊ុន សុ អ៊ុ អេស
CES Co., Ltd.

គ-ការិយាបថចំពោះគំរោងអភិវឌ្ឍន៍

គ.៦.១ កម្រិត ទាក់ ទងនឹងផលប៉ះពាល់ បរិស្ថានដែលបណ្តាលមកពីគំរោង

១-.....

២-.....

៣-.....

គ.៦.២ តំរូវការជំនួយផ្សេងៗមកពីគំរោង

១.....

២-.....

៣-.....

គ.៦.៣ មតិយោបល់ ចំពោះគំរោងអភិវឌ្ឍន៍

១) យល់ ព្រម .....☐.....មូលហេតុ.....

២) មិនយល់ ព្រម.....☐.....មូលហេតុ.....

៣) អត់ យោបល់ .....☐...មូលហេតុ.....

៤) ផ្សេងៗ.....

គ.៦.៤ សំណូមពរ

១-.....

២-.....

៣-.....

សូមអរគុណ !

ស្នាមមេដៃ/ហត្ថលេខាអ្នកសំភាសន៍

ស្នាមមេដៃ/ហត្ថលេខាអ្នកផ្តើយតប

ឈ្មោះ.....

ឈ្មោះ.....

ផ្ទះលេខ៥៦B, ផ្លូវលេខ២៣០, សង្កាត់ទឹកល្អក់៣, ខណ្ឌទួលគោក, រាជធានីភ្នំពេញ, ព្រះរាជាណាចក្រកម្ពុជា
ទូរស័ព្ទ : (855) 23 210 313, ទូរសារ : (855) 23 214 070, អ៊ីមែល : info@ces.com.kh, គេហទំព័រ : www.ces.com.kh

Draft

4.2- កម្រងសំណួរសម្ភាសន៍អាជ្ញាធរ

ក្រុមហ៊ុន ស៊ី អ៊ី អេស
CES Co., Ltd.

កម្រងសំនួរស្នាបស្នង់ និងរបាយការណ៍ស្ថានភាពបរិស្ថាន-សង្គម
សំរាប់គំរោងបូមឡាប់ដើម្បីបង្កើតឃ្លងនាវា និងការបាក់ដីបំពេញកំពង់ផែកំពត
របស់ក្រុមហ៊ុន KAMPOT PORT CO., LTD.
(សំរាប់អាជ្ញាធរ: ០០១)

លេខសំភាសន៍..... ថ្ងៃ-ខែ-ឆ្នាំសំភាសន៍ : ថ្ងៃទី.....ខែ.....ឆ្នាំ២០១០ ម៉ោង.....
ឈ្មោះអ្នកសំភាសន៍ :.....ឈ្មោះប្រធានក្រុមអង្កេត : .....

១-ពត៌មានអំពីបុគ្គល

១.១ ឈ្មោះ.....ភេទ.....អាយុ.....
១.២ ភូមិ:.....ឃុំ.....ស្រុក.....
១.៣ តួនាទី.....
១.៤ ស្ថាប័ន.....
១.៥ ក៉ាតវប្បធម៌.....

២-ពត៌មានប្រជាសាស្ត្រ

២.១ ចំនួនគ្រួសារសរុប:.....

២.២ ចំនួនប្រជាជនសរុបនៅក្នុងភូមិ/ឃុំ

ល.រ	ឈ្មោះភូមិ	ចំនួនគ្រួសារ	ចំនួនមនុស្ស	ស្រី

ផ្ទះលេខ៥៦IB, ផ្លូវលេខ២៣០, សង្កាត់ទឹកល្អក់៣, ខណ្ឌទួលគោក, រាជធានីភ្នំពេញ, ព្រះរាជាណាចក្រកម្ពុជា
ទូរស័ព្ទ : (855) 23 210 313, ទូរសារ : (855) 23 214 070, អ៊ីមែល : info@ces.com.kh, គេហទំព័រ : www.ces.com.kh

Draft

ផ្ទះលេខ៥៦IB, ផ្លូវលេខ២៣០, សង្កាត់ទឹកល្អក់៣, ខណ្ឌទួលគោក, រាជធានីភ្នំពេញ, ព្រះរាជាណាចក្រកម្ពុជា
ទូរស័ព្ទ : (855) 23 210 313, ទូរសារ : (855) 23 214 070, អ៊ីមែល : info@ces.com.kh, គេហទំព័រ : www.ces.com.kh

ក្រុមហ៊ុន ស៊ី អ៊ី អេស
CES Co., Ltd.

៣-ក្រុមជនជាតិ

ក្រុមជនជាតិ	ចំនួនគ្រួសារ	សាសនា
១-		
២-		
៣-		

៤- ការអប់រំ

កំរិតសិក្សា	ភាគរយ
-មិនបានចូលរៀន	
-កំរិតបឋមសិក្សា	
-កំរិតមធ្យមសិក្សា និងទុតិយភូមិ	
-កំរិតមហាវិទ្យាល័យ	
-ផ្សេងៗ	

៥-ពត៌មានសេដ្ឋកិច្ច

៥-១. មុខរបរចំបង (អាចជ្រើសរើសបានតែមួយទេ)

☐កសិករ ☐នេសាទ ☐ដាំសាវ៉ាយ ☐អ្នកធ្វើស្រែរំបិល
☐កម្មករ ☐ធ្វើការ ☐លក់ដូរ ☐ផ្សេងៗ .....

ប្រភពចំណូលសំខាន់ៗរបស់ប្រជាពលរដ្ឋ :.....

.....

៥-២. មុខរបរបន្ទាប់បន្សំ

☐កសិករ ☐នេសាទ ☐ដាំសាវ៉ាយ ☐អ្នកធ្វើស្រែរំបិល
☐កម្មករ ☐ធ្វើការ ☐លក់ដូរ ☐ផ្សេងៗ .....

ប្រភពចំណូលបន្ទាប់បន្សំរបស់ប្រជាពលរដ្ឋ :.....

.....

ផ្ទះលេខ៥៦B, ផ្លូវលេខ២៣០, សង្កាត់ទឹកល្អក់៣, ខណ្ឌទួលគោក, រាជធានីភ្នំពេញ, ព្រះរាជាណាចក្រកម្ពុជា
ទូរស័ព្ទ : (855) 23 210 313, ទូរសារ : (855) 23 214 070, អ៊ីមែល : info@ces.com.kh, គេហទំព័រ : www.ces.com.kh

Draft

ផ្ទះលេខ៥៦B, ផ្លូវលេខ២៣០, សង្កាត់ទឹកល្អក់៣, ខណ្ឌទួលគោក, រាជធានីភ្នំពេញ, ព្រះរាជាណាចក្រកម្ពុជា
ទូរស័ព្ទ : (855) 23 210 313, ទូរសារ : (855) 23 214 070, អ៊ីមែល : info@ces.com.kh, គេហទំព័រ : www.ces.com.kh

ក្រុមហ៊ុន ស៊ី អ៊ី អេស
CES Co., Ltd.

៥.៣ ការងារ និង ប្រាក់ឈ្នួលទទួលបាននៅក្នុងភូមិ /ឃុំ

(ជំនាញ/ មិនមានជំនាញ រឺប្រើកំលាំងពលកម្ម)

ការងារ	ប្រាក់ឈ្នួលក្នុងមួយថ្ងៃ	
	ជំនាញ	មិនមានជំនាញ រឺប្រើកំលាំងពលកម្ម
-ប្រុស		
-ស្រី		
-មនុស្សប្រុសដែលមានវ័យចាស់		
-មនុស្សស្រីដែលមានវ័យចាស់		

៥.៤ ចំនួនអ្នកភូមិ/ឃុំ ដែលប្រកបការងារក្រៅ

១-មិនមាន.....

២-មាន.....នាក់

៥.៥ ចំណូលប្រចាំគ្រួសារ.....រៀល/ គ្រួសារ/ឆ្នាំ

៥.៦ ចំណាយប្រចាំគ្រួសារ.....រៀល/ គ្រួសារ/ឆ្នាំ

៥.៧ ចំការដំណាំចន្នោះរដូវវស្សា និងប្រាំង.....គ្រួសារ

ប្រភេទដំណាំ	រយៈពេលដាំដុះ (ខែ-ខែ)	រដូវប្រមូលផល (ខែ)	ទិន្នផល

ផ្ទះលេខ៥៦IB, ផ្លូវលេខ២៣០, សង្កាត់ទឹកល្នក់ព, ខណ្ឌទួលគោក, រាជធានីភ្នំពេញ, ព្រះរាជាណាចក្រកម្ពុជា
ទូរស័ព្ទ : (855) 23 210 313, ទូរសារ : (855) 23 214 070, អ៊ីមែល : info@ces.com.kh, គេហទំព័រ : www.ces.com.kh

ផ្ទះលេខ៥៦IB, ផ្លូវលេខ២៣០, សង្កាត់ទឹកល្នក់ព, ខណ្ឌទួលគោក, រាជធានីភ្នំពេញ, ព្រះរាជាណាចក្រកម្ពុជា
ទូរស័ព្ទ : (855) 23 210 313, ទូរសារ : (855) 23 214 070, អ៊ីមែល : info@ces.com.kh, គេហទំព័រ : www.ces.com.kh

ក្រុមហ៊ុន ស៊ី អ៊ី អេស
CES Co., Ltd.

៥.៨ ការចិញ្ចឹមសត្វក្នុងភូមិនេះ.....គ្រួសារ

ប្រភេទសត្វចិញ្ចឹម	ភាគរយ

៥.៩ ការនេសាទ.....គ្រួសារ

ទីតាំង	ចំងាយចេញពីមាត់ផ្នែរ	រយៈពេល/កំឡុងពេល	ប្រភេទសត្វនេសាទចំបង

៥.១០ ការកាន់កាប់ដីធ្លី.....បិចតា/គ្រួសារ

៦ ហេដ្ឋារចនាសម្ព័ន្ធ និង សេវាសង្គម

៦.១ អគ្គីសនី: ☐ មាន ☐ មិនមាន

☐ ភ្លើងឯកជន .....គ្រួសារ ☐ ម៉ាស៊ីនផ្ទាល់ខ្លួន.....គ្រួសារ

☐ អាគុយ .....គ្រួសារ ☐ ចង្កៀងប្រេងកាត.....គ្រួសារ

☐ ផ្សេងៗ.....

ផ្ទះលេខ៥៦IB, ផ្លូវលេខ២៣០, សង្កាត់ទឹកល្អក់៣, ខណ្ឌទួលគោក, រាជធានីភ្នំពេញ, ព្រះរាជាណាចក្រកម្ពុជា
ទូរស័ព្ទ : (855) 23 210 313, ទូរសារ : (855) 23 214 070, អ៊ីមែល : info@ces.com.kh, គេហទំព័រ : www.ces.com.kh

Draft

ផ្ទះលេខ៥៦IB, ផ្លូវលេខ២៣០, សង្កាត់ទឹកល្អក់៣, ខណ្ឌទួលគោក, រាជធានីភ្នំពេញ, ព្រះរាជាណាចក្រកម្ពុជា
ទូរស័ព្ទ : (855) 23 210 313, ទូរសារ : (855) 23 214 070, អ៊ីមែល : info@ces.com.kh, គេហទំព័រ : www.ces.com.kh

ក្រុមហ៊ុន ស៊ី អ៊ី អេស
CES Co., Ltd.

៦.២ ប្រភពទឹក: ព្រែក.☐ អណ្តូង.☐ ស្រះ.☐ ទឹកម៉ាស៊ីន..☐ ផ្សេងៗ ☐

☐ អណ្តូងស្តប់ .....គ្រួសារ ☐ អណ្តូងលូ .....គ្រួសារ

☐ ទឹកព្រែក/អូរ .....គ្រួសារ ☐ ទឹកភ្លៀង .....គ្រួសារ

☐ ផ្សេងៗ.....

៦.៣ ការដឹកជញ្ជូនពីភូមិទៅកាន់ស្រុក: បញ្ជា.....

៦.៤ លក្ខណៈប្រភេទផ្លូវក្នុងភូមិ: បញ្ជា.....

៦.៥ ប្រភេទសេវាកម្ម	មាន ឬ មិនមាន	ចំនួន/ សេវាកម្ម	ចំនួនសេវាកម្ម	
			ឯកជន	សាធារណៈ
១.ផ្សារ				
២.រោងចក្រ				
៣.រោងម៉ាស៊ីនកិនស្រូវ				
៤.សាលាមត្តេយ្យ				
៥.សាលាបឋមសិក្សា				
៦.សាលាមធ្យមសិក្សា				
៧.បណ្ណាល័យ				
៨.ប្រាសាទបុរាណ				
៩.ព្រះវិហារ /វត្តអារាម				
១០.វិបារអ៊ីស្លាម				
១១.ឈាបនដ្ឋាន				
១២.មន្ទីរពេទ្យបង្អែក				
១៣.មណ្ឌលសុខភាព				
១៤.ឱសថស្ថាន (ឌ្រីនីក)				
១៥.អាជ្ញាធរដ្ឋាន				

ផ្ទះលេខ៥៦B, ផ្លូវលេខ២៣០, សង្កាត់ទឹកល្អក់៣, ខណ្ឌទួលគោក, រាជធានីភ្នំពេញ, ព្រះរាជាណាចក្រកម្ពុជា
ទូរស័ព្ទ : (855) 23 210 313, ទូរសារ : (855) 23 214 070, អ៊ីមែល : info@ces.com.kh, គេហទំព័រ : www.ces.com.kh

Draft

ផ្ទះលេខ៥៦B, ផ្លូវលេខ២៣០, សង្កាត់ទឹកល្អក់៣, ខណ្ឌទួលគោក, រាជធានីភ្នំពេញ, ព្រះរាជាណាចក្រកម្ពុជា
ទូរស័ព្ទ : (855) 23 210 313, ទូរសារ : (855) 23 214 070, អ៊ីមែល : info@ces.com.kh, គេហទំព័រ : www.ces.com.kh

ក្រុមហ៊ុន ស៊ី អ៊ី អេស
CES Co., Ltd.

១៦.ពំបង់ទេសចរណ៍				
១៧.ភន្លែងលក់សំភារៈសំណង់				
១៨. ស្ថានីយ៍ប្រេងឥន្ធនៈ				
១៩.ភន្លែងជុសជុលគ្រឿងម៉ាស៊ីន				

៧-ធនធានក្នុងភូមិ

៧-១ វិស័យកសិកម្ម

បរិយាយ	តោន ឬ ក្បាល	ចំនួនគ្រួសារ	ផ្សេងៗ
ដំណាំចាំផុះ			
- ស្រែវស្សា			
- ស្រែប្រាំង			
- ចំការដំណាំ			
- សួនបន្លែ			
- ដាំសម៉ៃឈ			
ចិញ្ចឹមសត្វ			
គោ-ក្របី			
ជ្រូក			
មាន់-ទា			
នេសាទ			
សរុប			

Draft

ផ្ទះលេខ៥៦IB, ផ្លូវលេខ២៣០, សង្កាត់ទឹកល្អក់៣, ខណ្ឌទួលគោក, រាជធានីភ្នំពេញ, ព្រះរាជាណាចក្រកម្ពុជា
ទូរស័ព្ទ : (855) 23 210 313, ទូរសារ : (855) 23 214 070, អ៊ីមែល : info@ces.com.kh, គេហទំព័រ : www.ces.com.kh

ក្រុមហ៊ុន ស៊ី អ៊ី អេស
CES Co., Ltd.

៨-ការពិពណ៌នាអំពីស្ថានភាពបរិស្ថាន

៨-១ តើនៅក្នុងភូមិ-ឃុំរបស់លោក-លោកស្រី មានតំបន់ព្រៃកោងកាងដែរឬទេ?

☐ គ្មាន (បើគ្មានតទៅចំណុច ៨-៣) ☐ មាន (បើមាន)

ទីតាំង :..... ទំហំដី :.....

ប្រភេទ :.....

ស្ថានភាពព្រៃកោងកាងបើធៀបនឹងឆ្នាំ២០០៨ និង ២០០៩ : ☐ កើនឡើង ☐ ធ្លាក់ចុះ ☐ ដដែល

មូលហេតុ :.....

៨-២ នៅក្នុងតំបន់ព្រៃកោងកាង តើលោក-លោកស្រីធ្លាប់ជួបប្រទះសត្វអ្វីខ្លះ?

☐ គ្មាន (បើគ្មានតទៅចំណុច ៨-៣) ☐ មាន (បើមាន)

ប្រភេទសត្វ :.....

ស្ថានភាពប្រភេទសត្វ បើធៀបនឹងឆ្នាំ២០០៨ និង ២០០៩ : ☐ កើនឡើង ☐ ធ្លាក់ចុះ ☐ ដដែល

មូលហេតុ :.....

៨-៣ តើនៅក្នុងតំបន់របស់លោក-លោកស្រី មានផ្កាថ្មដែរឬទេ?

☐ គ្មាន (បើគ្មានតទៅចំណុច ៨-៤) ☐ មាន (បើមាន)

ទីតាំង :..... ទំហំដី :.....

ប្រភេទផ្កាថ្ម :.....

ស្ថានភាពផ្កាថ្ម បើធៀបនឹងឆ្នាំ២០០៨ និង ២០០៩ : ☐ កើនឡើង ☐ ធ្លាក់ចុះ ☐ ដដែល

មូលហេតុ :.....

៨-៤ តើនៅក្នុងតំបន់របស់លោក-លោកស្រី មានស្មៅសមុទ្រដែរឬទេ?

☐ គ្មាន (បើគ្មានតទៅចំណុច ៨-៥) ☐ មាន (បើមាន)

ទីតាំង :..... ទំហំដី :.....

ប្រភេទស្មៅសមុទ្រ :.....

ស្ថានភាពស្មៅសមុទ្រ បើធៀបនឹងឆ្នាំ២០០៨ និង ២០០៩ : ☐ កើនឡើង ☐ ធ្លាក់ចុះ ☐ ដដែល

មូលហេតុ :.....

ផ្ទះលេខ៥៦IB, ផ្លូវលេខ២៣០, សង្កាត់ទឹកល្អក់៣, ខណ្ឌទួលគោក, រាជធានីភ្នំពេញ, ព្រះរាជាណាចក្រកម្ពុជា
ទូរស័ព្ទ : (855) 23 210 313, ទូរសារ : (855) 23 214 070, អ៊ីមែល : info@ces.com.kh, គេហទំព័រ : www.ces.com.kh

ផ្ទះលេខ៥៦IB, ផ្លូវលេខ២៣០, សង្កាត់ទឹកល្អក់៣, ខណ្ឌទួលគោក, រាជធានីភ្នំពេញ, ព្រះរាជាណាចក្រកម្ពុជា
ទូរស័ព្ទ : (855) 23 210 313, ទូរសារ : (855) 23 214 070, អ៊ីមែល : info@ces.com.kh, គេហទំព័រ : www.ces.com.kh

ក្រុមហ៊ុន ស៊ី អ៊ី អេស
CES Co., Ltd.

៨-៥ តើនៅក្នុងតំបន់របស់លោក-លោកស្រី មានសារ៉ាយសមុទ្រដែរឬទេ?

☐ គ្មាន (បើគ្មានតទៅចំណុច ៨-៦) ☐ មាន (បើមាន)

ទីតាំង :..... ទំហំដី :.....

ប្រភេទសារ៉ាយសមុទ្រ :.....

ស្ថានភាពសារ៉ាយសមុទ្រ បើធៀបនឹងឆ្នាំ២០០៨ និង ២០០៩ : ☐ កើនឡើង ☐ ធ្លាក់ចុះ ☐ ដដែល

មូលហេតុ :.....

៨-៦ តើនៅក្នុងតំបន់របស់លោក-លោកស្រី មានដែនសហគមន៍នេសាទដែរឬទេ?

☐ គ្មាន (បើគ្មានតទៅចំណុច ៩.) ☐ មាន (បើមាន)

លក្ខន្តិកៈរបស់សហគមន៍ :.....

ទីតាំង :.....ទំហំដែនសហគមន៍ :.....

៨-៧ នៅក្នុងតំបន់ដែនសហគមន៍របស់លោក-លោកស្រី តើមានប្រភេទវារីសត្វ (ត្រី ទឹគ ក្តាម បង្គា) ដែរឬទេ?

☐ គ្មាន ☐ មាន (បើមាន)

ប្រភេទវារីសត្វ:.....

ស្ថានភាពវារីសត្វ បើធៀបនឹងឆ្នាំ២០០៨ និង ២០០៩ : ☐ កើនឡើង ☐ ធ្លាក់ចុះ ☐ ដដែល

មូលហេតុ :.....

៩. ការយោបល់ចំពោះការអភិវឌ្ឍន៍

៩-១ តើលោក-លោកស្រីដឹងឬទេ អំពីគំរោងអភិវឌ្ឍន៍កំពង់ផែកំពតនៅក្នុងភូមិ-ឃុំរបស់លោក-អ្នក? (ពាក់ព័ន្ធនឹងការអភិវឌ្ឍន៍កំពង់ផែកំពតតំរូវឱ្យមានការបូមខ្សាច់ដើម្បីបង្កើតឃ្លងនាវា និងការចាក់បំពេញទីតាំងកំពង់ផែកំពត)

☐ទេ (បើមិនដឹង ឆ្លងទៅសំណួរ ៩.២)

☐បាទ/ចាស មកពីប្រភពណា.....

- អាជ្ញាធរឃុំដឹងឮនៅឆ្នាំ.....
- ភូមិដឹងឮនៅឆ្នាំ.....
- ប្រជាពលរដ្ឋដឹងឮ នៅឆ្នាំ.....

Draft

ក្រុមហ៊ុន ស៊ី អ៊ី អេស
CES Co., Ltd.

៩-២ តើលោក-លោកស្រីយល់ឃើញយ៉ាងដូចម្តេចដែរ អំពីការបូមខ្សាច់ដើម្បីបង្កើតឃ្នងនាវា និងការចាក់បំពេញទីតាំងកំពង់ផែកំពត? (ការរំពឹងទៅដល់ការប៉ះពាល់ការនេសាទ ការដាំសាវ៉ាយ ការធ្វើស្រែរំចិល.....របស់ប្រជាពលរដ្ឋ)

.....

.....

.....

៩-៣ តើលោក-លោកស្រីយល់ថាគំរោងនេះនឹងផ្តល់អត្ថប្រយោជន៍អ្វីខ្លះដល់ប្រជាពលរដ្ឋ ក៏ដូចជាមូលដ្ឋានរបស់អ្នក?

.....

.....

.....

៩-៤ មតិយោបល់ចំពោះគំរោងអភិវឌ្ឍន៍

១.យល់ ព្រម.....☐.....មូលហេតុ.....

២.មិនយល់ ព្រម.....☐.....មូលហេតុ.....

៣. អត់ យោបល់ .....☐.....មូលហេតុ.....

៤.ផ្សេងៗ.....

៩-៥ សំណូមពរ:.....

.....

.....

.....

. សូមអរគុណ !

ស្នាមមេដៃ/បាត់លេខាអ្នកសំភាសន៍ ស្នាមមេដៃ/បាត់លេខាអ្នកផ្ទីយតប

ឈ្មោះ..... ឈ្មោះ.....

ផ្ទះលេខ៥៦IB, ផ្លូវលេខ២៣១, សង្កាត់ទឹកល្អក់៣, ខណ្ឌទួលគោក, រាជធានីភ្នំពេញ, ព្រះរាជាណាចក្រកម្ពុជា
ទូរស័ព្ទ : (855) 23 210 313, ទូរសារ : (855) 23 214 070, អ៊ីមែល : info@ces.com.kh, គេហទំព័រ : www.ces.com.kh

ផ្ទះលេខ៥៦IB, ផ្លូវលេខ២៣១, សង្កាត់ទឹកល្អក់៣, ខណ្ឌទួលគោក, រាជធានីភ្នំពេញ, ព្រះរាជាណាចក្រកម្ពុជា
ទូរស័ព្ទ : (855) 23 210 313, ទូរសារ : (855) 23 214 070, អ៊ីមែល : info@ces.com.kh, គេហទំព័រ : www.ces.com.kh

4.3-ប្រជាពលរដ្ឋដែលបានសម្ភាសន៍ពាក់ព័ន្ធនឹងគំរោងរួមខ្សាច់ដើម្បីបង្កើតឃ្លាំងនាវាចេញ-ចូលរបស់ក្រុមហ៊ុន KAMPOT PORT CO., LTD.

លេខកូដ	ឈ្មោះ	ភេទ	អាយុ	មុខរបរ	ភូមិ	ឃុំ	ផ្សេងៗ
1. ឃុំ បឹងទូក							
ក. 01	ស៊ុត ម៉េង	ប	71	នេសាទ	រលួស	បឹងទូក	
ក. 02	កើត សុវណ្ណ	ប	33	នេសាទ	រលួស	បឹងទូក	
ក. 03	វី ម៉ៅ	ស	40	កម្មករ	រលួស	បឹងទូក	
ក. 04	រ៉ែ ហាក់	ប	48	នេសាទ	រលួស	បឹងទូក	
ក. 05	យិន បូរី	ប	42	មន្ត្រីរាជការ	រលួស	បឹងទូក	
ក. 06	យាវ តី	ស	38	នេសាទ	រលួស	បឹងទូក	
ក. 07	ឃាង សុខន	ស	22	កសិករ	រលួស	បឹងទូក	
ក. 08	មាស គ្រី	ប	40	ជួសជុលធុងបាស់	រលួស	បឹងទូក	
ក. 09	គែង សៃ	ប	38	នេសាទ	រលួស	បឹងទូក	
ក. 10	ស៊ុត ផល	ប	49	នេសាទ	រលួស	បឹងទូក	
ក. 11	យួស សំណាង	ប	60	មន្ត្រីរាជការ	រលួស	បឹងទូក	
ក. 12	ដាំ ណាវី	ស	62	មេផ្ទះ	រលួស	បឹងទូក	
ក. 13	សូ វ៉ាន់ឌឿន	ប	45	នេសាទ	រលួស	បឹងទូក	
ក. 14	ណៃ ជុន	ប	39	កសិករ	រលួស	បឹងទូក	
ក. 15	ត្រួយ វាសនា	ប	43	នេសាទ	រលួស	បឹងទូក	
ក. 16	សូ នី	ប	55	ផ្សេងៗ	រលួស	បឹងទូក	
ក. 17	ប៊ុន ស៊ីម	ស	27	នេសាទ	រលួស	បឹងទូក	
ក. 18	ចាន់ អ៊ួយ	ស	55	កសិករ	រលួស	បឹងទូក	

លេខកូដ	ឈ្មោះ	ភេទ	អាយុ	មុខរបរ	ភូមិ	ឃុំ	ផ្សេងៗ
ក. 19	ស៊ាង ឌី	ប	54	កសិករ	រលួស	បឹងទូក	
ក. 20	ជុំ ដែន	ប	51	នេសាទ	រលួស	បឹងទូក	
ក. 21	នន់ រតនា	ប	19	នេសាទ	រលួស	បឹងទូក	
ក. 22	ឃុត ង៉ុយ	ប	35	នេសាទ	រលួស	បឹងទូក	
ក. 23	ឈាន់ ប៊ុនស៊ីន	ប	20	នេសាទ	រលួស	បឹងទូក	
ក. 24	លាង ស៊ួន	ស	61	លក់ដូរ	រលួស	បឹងទូក	
ក. 25	អែម វណ្ណនី	ស	40	នេសាទ	រលួស	បឹងទូក	
ក. 26	ដួង សឺន	ប	36	នេសាទ	រលួស	បឹងទូក	
ក. 27	ទេព សឺយ	ស	55	នេសាទ	រលួស	បឹងទូក	
សរុប៖ 27 គ្រួសារ							

លេខកូដ	ឈ្មោះ	ភេទ	អាយុ	មុខរបរ	ភូមិ	ឃុំ	ផ្សេងៗ
2. ឃុំ កោះតូច							
ខ. 01	ហ៊ាន់ មាន	ប	22	នេសាទ	គីឡូ12	កោះតូច	
ខ. 02	ខេង ជីម	ស	57	កសិករ	គីឡូ12	កោះតូច	
ខ. 03	ស៊ិប ភា	ស	25	នេសាទ	គីឡូ12	កោះតូច	
ខ. 04	កង ថៃ	ស	49	នេសាទ	គីឡូ12	កោះតូច	
ខ. 05	ហ៊ឹម វ៉ាត់	ប	40	នេសាទ	គីឡូ12	កោះតូច	
ខ. 06	ខឹម វុទ្ធ	ប	49	កសិករ	គីឡូ12	កោះតូច	
ខ. 07	សុំ ធារិទ្ធ	ប	24	នេសាទ	គីឡូ12	កោះតូច	
ខ. 08	អឿន វុន	ប	20	នេសាទ	គីឡូ12	កោះតូច	

លេខកូដ	ឈ្មោះ	ភេទ	អាយុ	មុខរបរ	ភូមិ	ឃុំ	ផ្សេងៗ
ខ. 09	ព្រីង វី	ស	31	នេសាទ	គីឡូ12	កោះតូច	
ខ. 10	ស៊ិប ឈីន	ប	29	នេសាទ	គីឡូ12	កោះតូច	
ខ. 11	មាស ប្រុស	ប	45	នេសាទ	គីឡូ12	កោះតូច	
ខ. 12	ហ៊ាន លាត	ប	68	នេសាទ	គីឡូ12	កោះតូច	
ខ. 13	ហ៊ាន សុខុន	ស	29	រត់ម៉ូតូឌុប	គីឡូ12	កោះតូច	
ខ. 14	ហៅ ហ៊ាក់	ប	37	នេសាទ	គីឡូ12	កោះតូច	
ខ. 15	យិន លូន	ប	43	នេសាទ	គីឡូ12	កោះតូច	
ខ. 16	មាស ស៊ីណាត	ស	26	នេសាទ	គីឡូ12	កោះតូច	
ខ. 17	សែម ណូ	ប	42	នេសាទ	គីឡូ12	កោះតូច	
ខ. 18	ម៉ែន ដាន់	ប	42	នេសាទ	គីឡូ12	កោះតូច	
ខ. 19	យិន ចន	ប	21	កម្មករ	គីឡូ12	កោះតូច	
ខ. 20	ង៉ែត ខន	ប	40	នេសាទ	គីឡូ12	កោះតូច	
ខ. 21	ផ្លាង ហូល	ប	35	នេសាទ	គីឡូ12	កោះតូច	
ខ. 22	អ្នក សៀន	ស	60	កសិករ	គីឡូ12	កោះតូច	
ខ. 23	ជុំ ខាន់	ស	56	កសិករ	គីឡូ12	កោះតូច	
ខ. 24	ឡេង ទាន	ប	67	នេសាទ	គីឡូ12	កោះតូច	
ខ. 25	មាស ហ៊ាន	ប	47	នេសាទ	គីឡូ12	កោះតូច	
ខ. 26	ណុប ហឺយ	ស	49	នេសាទ	គីឡូ12	កោះតូច	
ខ. 27	ព្រំ អាំ	ប	53	នេសាទ	គីឡូ12	កោះតូច	
ខ. 28	ងន កុំ	ស	60	នេសាទ	គីឡូ12	កោះតូច	
ខ. 29	ទូច គន្ធា	ស	25	នេសាទ	គីឡូ12	កោះតូច	

លេខកូដ	ឈ្មោះ	ភេទ	អាយុ	មុខរបរ	ភូមិ	ឃុំ	ផ្សេងៗ
ខ. 30	ទូច សារឿន	ប	28	នេសាទ	គីឡូ12	កោះតូច	
ខ. 31	អាំ ណៃប	ស	40	នេសាទ	គីឡូ12	កោះតូច	
ខ. 32	ចាន់ ណា	ស	25	នេសាទ	គីឡូ12	កោះតូច	
ខ. 33	ហោម មឿន	ប	45	នេសាទ	គីឡូ12	កោះតូច	
ខ. 34	កឹម ណា	ស	28	នេសាទ	គីឡូ12	កោះតូច	
ខ. 35	ឈួន តូច	ប	27	នេសាទ	គីឡូ12	កោះតូច	
ខ. 36	ចក់ ញឹល	ស	35	នេសាទ	គីឡូ12	កោះតូច	
ខ. 37	គង់ អុល	ប	55	នេសាទ	គីឡូ12	កោះតូច	
ខ. 38	ប៉ែន នី	ស	35	នេសាទ	គីឡូ12	កោះតូច	
ខ. 39	ឈិន ឃួន	ស	35	នេសាទ	គីឡូ12	កោះតូច	
គ. 01	មាស ផាត់	ស	60	នេសាទ	ព្រៃកចេក	កោះតូច	
គ. 02	បុត មិន	ស	38	នេសាទ	ព្រៃកចេក	កោះតូច	
គ. 03	ប្រាក់ សារឹម	ស	38	នេសាទ	ព្រៃកចេក	កោះតូច	
គ. 04	កុយ ជាវ៉ា	ប	48	នេសាទ	ព្រៃកចេក	កោះតូច	
គ. 05	តូច នែ	ប	43	មន្ត្រីរាជការ	ព្រៃកចេក	កោះតូច	
គ. 06	ធូ វុធ	ប	52	កសិករ	ព្រៃកចេក	កោះតូច	
គ. 07	សុទ្ធ ជា	ប	35	នេសាទ	ព្រៃកចេក	កោះតូច	
គ. 08	បុត្រ អង្គ	ប	32	កសិករ	ព្រៃកចេក	កោះតូច	
គ. 09	តូច អៀម	ស	47	នេសាទ	ព្រៃកចេក	កោះតូច	
គ. 10	បុត្រ ទីន	ប	58	នេសាទ	ព្រៃកចេក	កោះតូច	
ឃ. 01	តុន ម៉ែង	ស	64	នេសាទ	កណ្តាល	កោះតូច	

លេខកូដ	ឈ្មោះ	ភេទ	អាយុ	មុខរបរ	ភូមិ	ឃុំ	ផ្សេងៗ
ឃ. 02	ឈឹម ស៊ីន	ស	43	នេសាទ	កណ្តាល	កោះតូច	
ឃ. 03	ហឹម ធៀន	ប	29	នេសាទ	កណ្តាល	កោះតូច	
ឃ. 04	សូស ថាន់	ប	56	កសិករ	កណ្តាល	កោះតូច	
ឃ. 05	ឈិន ផល	ប	44	នេសាទ	កណ្តាល	កោះតូច	
ឃ. 06	ហុយ អ័ង	ប	30	នេសាទ	កណ្តាល	កោះតូច	
ឃ. 07	អ៊ូ ឡៅ	ប	55	នេសាទ	កណ្តាល	កោះតូច	
ឃ. 08	គង់ ថាវី	ស	29	នេសាទ	កណ្តាល	កោះតូច	
ឃ. 09	លល់ គាន់	ស	57	កសិករ	កណ្តាល	កោះតូច	
ឃ. 10	ហោង យ៉ន	ប	41	កសិករ	កណ្តាល	កោះតូច	
ឃ. 11	ធឹល ឈាង	ប	30	នេសាទ	កណ្តាល	កោះតូច	
ឃ. 12	គង់ សុផល	ស	61	កសិករ	កណ្តាល	កោះតូច	
ឃ. 13	នួន សាន	ប	59	កសិករ	កណ្តាល	កោះតូច	
ឃ. 14	មិន មាន	ស	47	នេសាទ	កណ្តាល	កោះតូច	
ង. 01	កោង សៀ	ប	51	នេសាទ	ព្រៃកអំពិល	កោះតូច	
ង. 02	សៀង ជៀប	ស	55	នេសាទ	ព្រៃកអំពិល	កោះតូច	
ង. 03	វី លីន	ស	52	មិនមែននេសាទ	ព្រៃកអំពិល	កោះតូច	
ង. 04	ឌុត សំណាង	ប	30	នេសាទ	ព្រៃកអំពិល	កោះតូច	
ង. 05	មួយ រីណា	ស	24	នេសាទ	ព្រៃកអំពិល	កោះតូច	
ង. 06	ម៉ម ណាវី	ស	40	កសិករ	ព្រៃកអំពិល	កោះតូច	
ង. 07	អែម គយ	ប	51	នេសាទ	ព្រៃកអំពិល	កោះតូច	
ង. 08	មក់ ឆ្លួញ	ប	25	នេសាទ	ព្រៃកអំពិល	កោះតូច	

លេខកូដ	ឈ្មោះ	ភេទ	អាយុ	មុខរបរ	ភូមិ	ឃុំ	ផ្សេងៗ
ង. 09	មួយ គា	ស	23	ផ្សេងៗ	ព្រែកអំពិល	កោះតូច	
ង. 10	វី ពៅ	ស	57	កសិករ	ព្រែកអំពិល	កោះតូច	
ង. 11	ទិត្យ ផល្លា	ស	30	នេសាទ	ព្រែកអំពិល	កោះតូច	
ង. 12	ជៀប ម៉ៅ	ប	40	នេសាទ	ព្រែកអំពិល	កោះតូច	
ង. 13	អើប ស្រីមុំ	ស	21	នៅផ្ទះ	ព្រែកអំពិល	កោះតូច	
ង. 14	ឃៀង វណ្ណី	ប	40	នេសាទ	ព្រែកអំពិល	កោះតូច	
ង. 15	ឡឹក លិ	ប	52	នេសាទ	ព្រែកអំពិល	កោះតូច	
ង. 16	ម៉ក់ ប៊ុ	ប	31	នេសាទ	ព្រែកអំពិល	កោះតូច	
ង. 17	គឹម អៀ	ប	32	នេសាទ	ព្រែកអំពិល	កោះតូច	
ង. 18	ថន គន្ធា	ស	27	ជាំសារាយ	ព្រែកអំពិល	កោះតូច	
ង. 19	ឈិត សៀម	ស	44	នេសាទ	ព្រែកអំពិល	កោះតូច	
ង. 20	នួន នឹង	ប	52	នេសាទ	ព្រែកអំពិល	កោះតូច	
ង. 21	ទូច សិទ្ធ	ប	36	នេសាទ	ព្រែកអំពិល	កោះតូច	
ង. 22	ម៉ម សំអាត	ប	35	នេសាទ	ព្រែកអំពិល	កោះតូច	
ង. 23	ប្រាក់ អែម	ស	58	នេសាទ	ព្រែកអំពិល	កោះតូច	
ង. 24	ម៉ម ផល្លា	ស	45	នេសាទ	ព្រែកអំពិល	កោះតូច	
ង. 25	ម៉ុក ប្រុស	ប	30	នេសាទ	ព្រែកអំពិល	កោះតូច	
ង. 26	ម៉ុក គឹមអ៊ី	ស	55	នេសាទ	ព្រែកអំពិល	កោះតូច	
ង. 27	ម៉ម សាវឿន	ស	32	នេសាទ	ព្រែកអំពិល	កោះតូច	
ង. 28	ពោន ញាញ់	ប	25	នេសាទ	ព្រែកអំពិល	កោះតូច	
ង. 29	ម៉ក់ សួន	ស	27	ផ្សេងៗ	ព្រែកអំពិល	កោះតូច	

លេខកូដ	ឈ្មោះ	ភេទ	អាយុ	មុខរបរ	ភូមិ	ឃុំ	ផ្សេងៗ
ង. 30	លី គឹមសាន	ប	47	នេសាទ	ព្រែកអំពិល	កោះតូច	
ង. 31	ហួត សេង	ប	36	នេសាទ	ព្រែកអំពិល	កោះតូច	
សរុប				94 គ្រួសារ			

លេខកូដ	ឈ្មោះ	ភេទ	អាយុ	មុខរបរ	ភូមិ	ឃុំ	ផ្សេងៗ
3.ឃុំព្រែកស្នោត							
ច. 01	រឹម សុខ	ប	50	នេសាទ	ត្រពាំងរពៅ	ព្រែកស្នោត	
ច. 02	សើរ ហ្គីម	ប	49	នេសាទ	ត្រពាំងរពៅ	ព្រែកស្នោត	
ច. 03	សឹម យក្សហ្វឹត	ប	39	នេសាទ	ត្រពាំងរពៅ	ព្រែកស្នោត	
ច. 04	សឹម ជៀត	ប	23	នេសាទ	ត្រពាំងរពៅ	ព្រែកស្នោត	
ច. 05	សឹម យ៉ែណាប	ស	35	នេសាទ	ត្រពាំងរពៅ	ព្រែកស្នោត	
ច. 06	ហ៊ុយ សាន់	ប	35	នេសាទ	ត្រពាំងរពៅ	ព្រែកស្នោត	
ច. 07	រួន សាន់	ប	37	នេសាទ	ត្រពាំងរពៅ	ព្រែកស្នោត	
ច. 08	សុះ ង៉ែត	ប	35	នេសាទ	ត្រពាំងរពៅ	ព្រែកស្នោត	
ច. 09	រស់ មាន	ប	30	នេសាទ	ត្រពាំងរពៅ	ព្រែកស្នោត	
ច. 10	លេង គន្ធា	ស	45	នេសាទ	ត្រពាំងរពៅ	ព្រែកស្នោត	
ច. 11	ម៉ាត់ អេល	ប	53	នេសាទ	ត្រពាំងរពៅ	ព្រែកស្នោត	
ច. 12	ម៉ូ សា	ប	33	នេសាទ	ត្រពាំងរពៅ	ព្រែកស្នោត	
ច. 13	សុះ ណូត	ប	29	នេសាទ	ត្រពាំងរពៅ	ព្រែកស្នោត	
ច. 14	វ៉ាន ម៉ាត	ប	60	នេសាទ	ត្រពាំងរពៅ	ព្រែកស្នោត	
ច. 15	អ៊ុង ហ្វីន	ប	30	នេសាទ	ត្រពាំងរពៅ	ព្រែកស្នោត	

លេខកូដ	ឈ្មោះ	ភេទ	អាយុ	មុខរបរ	ភូមិ	ឃុំ	ផ្សេងៗ
ច. 16	សេក សុខុម	ប	55	រត់ម៉ូតូកង់បី	ត្រពាំងរពៅ	ព្រែកស្នោត	
ច. 17	ណាស់ ស៊ូ	ប	60	នេសាទ	ត្រពាំងរពៅ	ព្រែកស្នោត	
ច. 18	ឡៃ រីម	ប	27	នេសាទ	ត្រពាំងរពៅ	ព្រែកស្នោត	
ច. 19	ណាំ ប៊ុនសៀ	ប	26	នេសាទ	ត្រពាំងរពៅ	ព្រែកស្នោត	
ច. 20	តុត ប៊ុណ្ណាវ៉ា	ប	46	នេសាទ	ត្រពាំងរពៅ	ព្រែកស្នោត	
ច. 21	ជា សាន់	ប	28	នេសាទ	ត្រពាំងរពៅ	ព្រែកស្នោត	
ច. 22	ឌុល រ៉េម	ប	30	នេសាទ	ត្រពាំងរពៅ	ព្រែកស្នោត	
ច. 23	ប៉ូ សុះ	ប	37	នេសាទ	ត្រពាំងរពៅ	ព្រែកស្នោត	
ច. 24	សា ម៉ាត់	ប	45	នេសាទ	ត្រពាំងរពៅ	ព្រែកស្នោត	
ច. 25	យឹម យិន	ប	44	នេសាទ	ត្រពាំងរពៅ	ព្រែកស្នោត	
ច. 26	អ៊ិត ម៉ាលី	ស	23	នេសាទ	ត្រពាំងរពៅ	ព្រែកស្នោត	
ច. 27	លឹម ង៉ែត	ប	30	នេសាទ	ត្រពាំងរពៅ	ព្រែកស្នោត	
ច. 28	ពៅ ជន	ប	45	នេសាទ	ត្រពាំងរពៅ	ព្រែកស្នោត	
ច. 29	អេល ង៉ែត	ប	37	នេសាទ	ត្រពាំងរពៅ	ព្រែកស្នោត	
ច. 30	អ៊ូ មើត	ប	50	នេសាទ	ត្រពាំងរពៅ	ព្រែកស្នោត	
ច. 31	ពេជ្យ ខាយ	ប	29	ម្ចាស់ហាង	ត្រពាំងរពៅ	ព្រែកស្នោត	
ច. 32	ភឿក សុជាតិ	ស	62	ម្ចាស់ហាង	ត្រពាំងរពៅ	ព្រែកស្នោត	
ច. 33	លី ម៉ូសើ	ប	36	នេសាទ	ត្រពាំងរពៅ	ព្រែកស្នោត	
ច. 34	មីន នាង	ស	44	ជួសជុលទូក	ត្រពាំងរពៅ	ព្រែកស្នោត	
ច. 35	ឡេស ណុះ	ប	28	នេសាទ	ត្រពាំងរពៅ	ព្រែកស្នោត	
ច. 36	សាន់ ឌីត	ប	50	នេសាទ	ត្រពាំងរពៅ	ព្រែកស្នោត	

លេខកូដ	ឈ្មោះ	ភេទ	អាយុ	មុខរបរ	ភូមិ	ឃុំ	ផ្សេងៗ
ច. 37	អែល យ៉ូប	ប	42	ជួសជុលទូក	ត្រពាំងរពៅ	ព្រែកស្នោត	
ច. 38	ហាប់ ជា	ប	47	នេសាទ	ត្រពាំងរពៅ	ព្រែកស្នោត	
ច. 39	ឡោះ ពៅ	ស	27	នេសាទ	ត្រពាំងរពៅ	ព្រែកស្នោត	
ច. 40	សុប ហ្វើត	ប	38	លក់ដូរ	ត្រពាំងរពៅ	ព្រែកស្នោត	
ច. 41	ណុះ បេះសារី	ប	45	នេសាទ	ត្រពាំងរពៅ	ព្រែកស្នោត	
ឆ. 01	មាស គីមយ៉េង	ប	35	កម្មករ	ព្រែកក្រែង	ព្រែកស្នោត	
ឆ. 02	ឃុំ ថន	ប	38	នេសាទ	ព្រែកក្រែង	ព្រែកស្នោត	
ឆ. 03	សឹម ទង	ប	24	នេសាទ	ព្រែកក្រែង	ព្រែកស្នោត	
ឆ. 04	សឹម ទូច	ប	31	នេសាទ	ព្រែកក្រែង	ព្រែកស្នោត	
ឆ. 05	សេង សុខ	ប	54	កសិករ	ព្រែកក្រែង	ព្រែកស្នោត	
ឆ. 06	កែម ជ្រិន	ប	32	កសិករ	ព្រែកក្រែង	ព្រែកស្នោត	
ឆ. 07	ផុន យៀវ	ប	50	នេសាទ	ព្រែកក្រែង	ព្រែកស្នោត	
ឆ. 08	វ៉ាន់ ឡាយ	ប	57	កសិករ	ព្រែកក្រែង	ព្រែកស្នោត	
ឆ. 09	ហ៊ាន អឿន	ស	28	កសិករ	ព្រែកក្រែង	ព្រែកស្នោត	
ឆ. 10	កិញ ណោង	ប	52	នេសាទ	ព្រែកក្រែង	ព្រែកស្នោត	
ឆ. 11	សុន ម៊ុយ	ប	30	នេសាទ	ព្រែកក្រែង	ព្រែកស្នោត	
ឆ. 12	ឆាយ ហ័ង	ស	46	នេសាទ	ព្រែកក្រែង	ព្រែកស្នោត	
ឆ. 13	គាត គិន	ប	40	កម្មករ	ព្រែកក្រែង	ព្រែកស្នោត	
ឆ. 14	ជួន ស៊ាន	ប	66	កម្មករ	ព្រែកក្រែង	ព្រែកស្នោត	
ឆ. 15	សួន សារ	ប	32	នេសាទ	ព្រែកក្រែង	ព្រែកស្នោត	
ឆ. 16	ស៊ឹម ឈន	ប	51	នេសាទ	ព្រែកក្រែង	ព្រែកស្នោត	

លេខកូដ	ឈ្មោះ	ភេទ	អាយុ	មុខរបរ	ភូមិ	ឃុំ	ផ្សេងៗ
ឆ. 17	ឈួន ឈុំ	ប	33	នេសាទ	ព្រៃតក្រែង	ព្រៃកន្នោត	
ជ. 01	លី ខេង	ស	45	កម្មករ	ព្រៃកន្នោត	ព្រៃកន្នោត	
ជ. 02	អែម ស៊ុន	ស	45	នេសាទ	ព្រៃកន្នោត	ព្រៃកន្នោត	
ជ. 03	វឿង ចាន់ថន	ស	34	កម្មករ	ព្រៃកន្នោត	ព្រៃកន្នោត	
ជ. 04	ហ៊ាង ហ៊ូ	ប	40	ផ្សេងៗ	ព្រៃកន្នោត	ព្រៃកន្នោត	
ជ. 05	ឡេង សុខ	ស	38	នេសាទ	ព្រៃកន្នោត	ព្រៃកន្នោត	
ជ. 06	ធាយ ផុន	ស	50	នេសាទ	ព្រៃកន្នោត	ព្រៃកន្នោត	
ជ. 07	ផុន សារឿន	ប	31	នេសាទ	ព្រៃកន្នោត	ព្រៃកន្នោត	
ជ. 08	អ៊ិន សំផុន	ប	56	កម្មករ	ព្រៃកន្នោត	ព្រៃកន្នោត	
ជ. 09	បេ ខុម	ស	34	នេសាទ	ព្រៃកន្នោត	ព្រៃកន្នោត	
ជ. 10	ឃឹម លី	ប	51	នេសាទ	ព្រៃកន្នោត	ព្រៃកន្នោត	
ជ. 11	ឈឹម ឈឿន	ប	38	នេសាទ	ព្រៃកន្នោត	ព្រៃកន្នោត	
ជ. 12	ម៉ៅ ម៉ាន់	ប	48	នេសាទ	ព្រៃកន្នោត	ព្រៃកន្នោត	
ជ. 13	ចក់ ណៃ	ស	35	នេសាទ	ព្រៃកន្នោត	ព្រៃកន្នោត	
ជ. 14	លឿង ផុន	ប	42	នេសាទ	ព្រៃកន្នោត	ព្រៃកន្នោត	
ជ. 15	ពេជ្រ សាញ់	ប	47	នេសាទ	ព្រៃកន្នោត	ព្រៃកន្នោត	
ជ. 16	ថេង ជូ	ស	62	កសិករ	ព្រៃកន្នោត	ព្រៃកន្នោត	
ឈ. 01	សុខ ជា	ប	46	នេសាទ	ចង្ហោន	ព្រៃកន្នោត	
ឈ. 02	អ៊ុង ម៉េង	ប	45	នេសាទ	ចង្ហោន	ព្រៃកន្នោត	
ឈ. 03	ឡេង លីញ	ប	60	នេសាទ	ចង្ហោន	ព្រៃកន្នោត	
ឈ. 04	ហែម សំអាត	ស	40	នេសាទ	ចង្ហោន	ព្រៃកន្នោត	

លេខកូដ	ឈ្មោះ	ភេទ	អាយុ	មុខរបរ	ភូមិ	ឃុំ	ផ្សេងៗ
ឈ. 05	លី រឿន	ប	37	នេសាទ	ចង្ហោន	ព្រែកឆ្នោត	
ឈ. 06	អៀង សុខុម	ប	55	ជាងឈើ	ចង្ហោន	ព្រែកឆ្នោត	
ឈ. 07	លី ជឿន	ប	26	នេសាទ	ចង្ហោន	ព្រែកឆ្នោត	
ឈ. 08	ប៉ែន ឌីណា	ប	38	នេសាទ	ចង្ហោន	ព្រែកឆ្នោត	
ឈ. 09	កែវ ច្រឹប	ស	40	នេសាទ	ចង្ហោន	ព្រែកឆ្នោត	
ឈ. 10	ទិញ ចុង	ប	30	នេសាទ	ចង្ហោន	ព្រែកឆ្នោត	
ឈ. 11	អ៊ឹង យ៉ែង	ប	25	រត់ម៉ូតូឌុប	ចង្ហោន	ព្រែកឆ្នោត	
ឈ. 12	ស៊ូ ផាត	ស	70	ផ្សេងៗ	ចង្ហោន	ព្រែកឆ្នោត	
ឈ. 13	ឈម ឈឿន	ប	56	នេសាទ	ចង្ហោន	ព្រែកឆ្នោត	
ឈ. 14	អូន ឌី	ប	25	នេសាទ	ចង្ហោន	ព្រែកឆ្នោត	
ឈ. 15	មូល សារ៉ង	ស	50	នេសាទ	ចង្ហោន	ព្រែកឆ្នោត	
ឈ. 16	ទេព មួយ	ស	43	នេសាទ	ចង្ហោន	ព្រែកឆ្នោត	
ឈ. 17	យិន ណូ	ប	42	នេសាទ	ចង្ហោន	ព្រែកឆ្នោត	
ឈ. 18	ផូ សុខ	ប	39	នេសាទ	ចង្ហោន	ព្រែកឆ្នោត	
ឈ. 19	យូ ផល្លា	ស	44	នេសាទ	ចង្ហោន	ព្រែកឆ្នោត	
ឈ. 20	លុយ យ៉ាន	ស	52	នេសាទ	ចង្ហោន	ព្រែកឆ្នោត	
សរុប				94 គ្រួសារ			

4.4-អាជ្ញាធរមូលដ្ឋានដែលបានសម្ភាសន៍ពាក់ព័ន្ធនឹងគំរោងបូមខ្សាច់ដើម្បីបង្កើតឃ្លងនាវាចេញ-ចូលរបស់ក្រុមហ៊ុន KAMPOT PORT CO., LTD.

ល.រ	ឈ្មោះ	ភេទ	អាយុ	តួនាទី	ភូមិ	ឃុំ	ផ្សេងៗ
1	សេង ចាន់ថន	ប	36	ជំទប់ទី1	ទទឹងថ្ងៃ	បឹងទូក	
2	ឈុន ប៊ុនលី	ប	64	ប្រធានភូមិ	រលួស	បឹងទូក	
3	ឈូក ផូ	ប	51	ប្រធានឃុំ	ព្រៃអំពិល	កោះតូច	
4	ស្វាយ ទុំ	ប	59	ប្រធានភូមិ	គីឡូ 12	កោះតូច	
5	សេង ជី	ប	57	ប្រធានភូមិ	ព្រៃចេក	កោះតូច	
6	វង្ស ឆេ	ប	57	ប្រធានភូមិ	កណ្តាល	កោះតូច	
7	ព្រាប ប៊ឹម	ប	58	ប្រធានភូមិ	ព្រៃអំពិល	កោះតូច	
8	គង់ ប៊ុនរ	ប	42	ប្រធានឃុំ	ត្រពាំងរពៅ	ព្រៃកន្នោត	
9	តូច រ៉ែន	ប	62	ប្រធានភូមិ	ត្រពាំងរពៅ	ព្រៃកន្នោត	
10	យីវ ម៉េង	ប	39	ប្រធានភូមិ	ព្រៃក្រែង	ព្រៃកន្នោត	
11	ម៉ៅ មួន	ប	49	ប្រធានភូមិ	ព្រៃកន្នោត	ព្រៃកន្នោត	
12	ឈួន ឆាន	ប	31	ប្រធានភូមិ	ចង្ហោន	ព្រៃកន្នោត	

Draft

4.5-ភាគរយនៃអាយុរបស់ប្រជាពលរដ្ឋដែលបានផ្តល់សំភាសន៍

អាយុ	ចំនួនមនុស្ស	ភាគរយ
19	2	0.9
20	2	0.9
21	2	0.9
22	2	0.9
23	3	1.4
24	3	1.4
25	7	3.3
26	3	1.4
27	6	2.8
28	5	2.3
29	6	2.8
30	10	4.7
31	3	1.4
32	5	2.3
33	3	1.4
34	1	0.5
35	12	5.6
36	4	1.9
37	5	2.3
38	9	4.2
39	3	1.4
40	13	6.0
41	1	0.5
42	6	2.8
43	6	2.8
44	5	2.3
45	11	5.1
46	3	1.4
47	6	2.8
48	3	1.4
49	5	2.3
50	7	3.3
51	5	2.3
52	6	2.8

Draft

អាយុ	ចំនួនមនុស្ស	ភាគរយ
53	2	0.9
54	2	0.9
55	9	4.2
56	4	1.9
57	4	1.9
58	2	0.9
59	1	0.5
60	7	3.3
61	2	0.9
62	3	1.4
64	1	0.5
66	1	0.5
67	1	0.5
68	1	0.5
70	1	0.5
71	1	0.5
Total	215	100

Draft

4.6-ប្រាក់ចំណូល ប្រាក់ចំណាយ និងបំណុលប្រចាំគ្រួសាររបស់ប្រជាពលរដ្ឋដែលបានផ្តល់សំភាសន៍សម្រាប់ឆ្នាំ2009

(គិតជាប្រាក់ដុល្លា)

ចំនួនប្រាក់ប្រចាំគ្រួសារ	ភូមិវលួស			ភូមិគីឡូ12			ភូមិព្រែកចេក	
	ចំណូល	ចំណាយ	បំណុល	ចំណូល	ចំណាយ	បំណុល	ចំណូល	ចំណាយ
មធ្យម	2.715	2.484	15	2.793	2.558	784	3.061	2.835
អប្បបរមា	439	380	0	17	49	73	37	26
អតិបរមា	6.146	17.561	146	6.098	9.756	2.439	4.488	3.512

ចំនួនប្រាក់ប្រចាំគ្រួសារ	ភូមិកណ្តាល			ភូមិព្រែកអំពិល			ភូមិត្រពាំងរពៅ	
	ចំណូល	ចំណាយ	បំណុល	ចំណូល	ចំណាយ	បំណុល	ចំណូល	ចំណាយ
មធ្យម	2.116	2.341	217	3.229	882	192	2.714	2.497
អប្បបរមា	89	878	49	146	73	49	59	360.000
អតិបរមា	4.390	15.805	976	6.341	2.195	732	8.780	6.732

ចំនួនប្រាក់ប្រចាំគ្រួសារ	ភូមិព្រែកក្រែង			ភូមិព្រែកត្នោត			ភូមិចង្ហោន	
	ចំណូល	ចំណាយ	បំណុល	ចំណូល	ចំណាយ	បំណុល	ចំណូល	ចំណាយ
មធ្យម	4.582	810	409	1.938	1.588	495	1.721	1.146
អប្បបរមា	146	146	37	351	369	73	534	439
អតិបរមា	8.902	1.335	732	4.390	2.671	976	3.512	1.756

ប្រភព៖ តាមការសំភាសន៍ផ្ទាល់ជាមួយប្រជាពលរដ្ឋ (ខែមីនា ក្នុង 2010)

ឧបសម្ព័ន្ធ5
រូបភាពផ្សេងៗ

5.1-រូបភាពលំហអាកាសនៃតំបន់ចាក់បំពេញ(ថតថ្ងៃទី24 ខែកក្កដា ឆ្នាំ2009)
(ប្រភព៖ របាយការណ៍EIA 2009 ឯកសារយោង10)

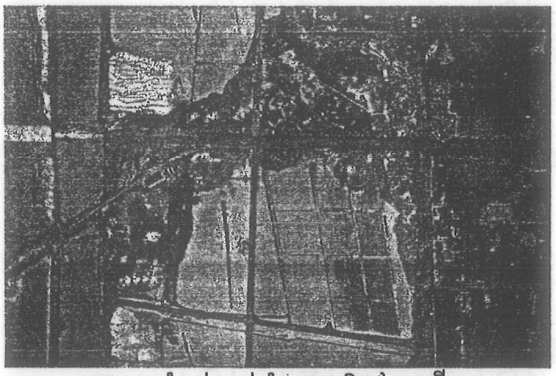
ផ្លូវចូលតំបន់ចាក់បំពេញ និងព្រែកជីក


តំបន់ចាក់បំពេញផ្នែកកណ្តាល

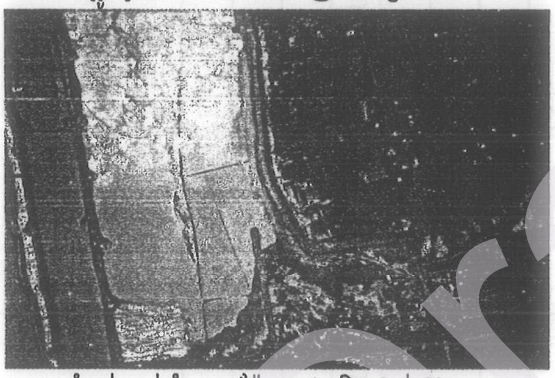
តំបន់ចាក់បំពេញប៉ែកខាងលិចជាប់ផ្លូវចូល


ព្រែកជីកក្នុងតំរោង(ឆ្វេង) និងព្រែកជីកសម្រាប់ទូក
នេសាទប្រជាពលរដ្ឋចូលចត(ស្តាំ)ខាងលិចផ្លូវចូល

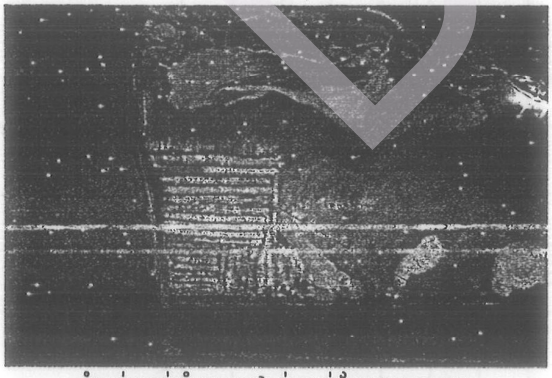
តំបន់ចាក់បំពេញជាប់មាត់ព្រែកកោះតូច
ខណ្ឌដោយព្រែកជីក

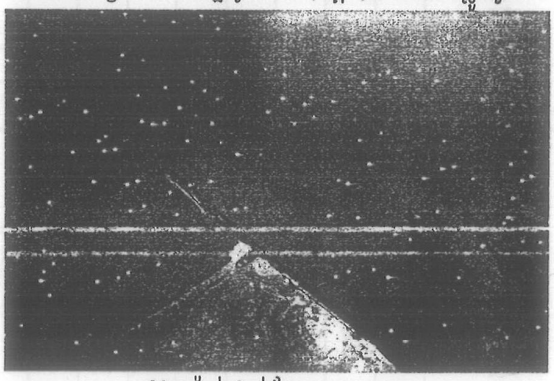
ផ្លូវក្រវាត់ជាប់ព្រែកកោះតូច
នៅភាគខាងលិចនៃតំបន់ចាក់បំពេញ

Draft

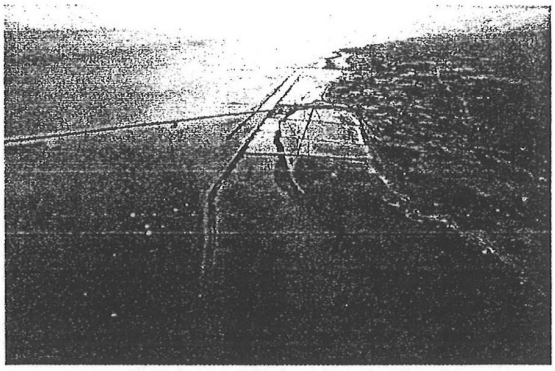

តំបន់ចាក់បំពេញមើលពីប៉ែកខាងកើត

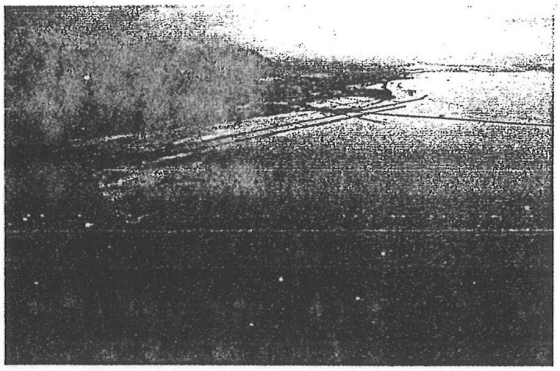

តំបន់ចាក់បំពេញមើលពីប៉ែកខាងលិច

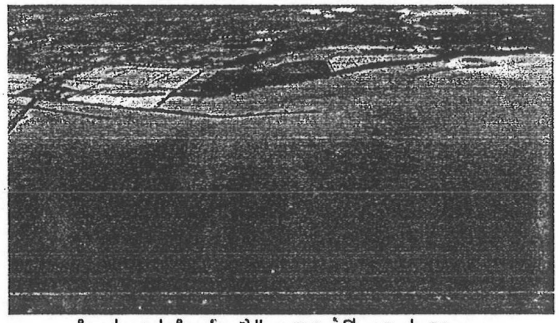

តំបន់ចាក់បំពេញប៉ែកខាងកើតជាប់ផ្លូវចូល

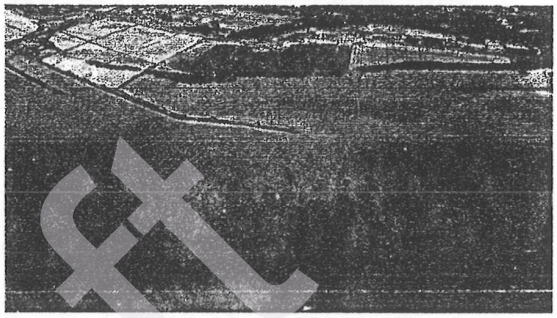

តំបន់ចាក់បំពេញប៉ែកខាងកើត

Draft

5.2-ទិដ្ឋភាពក្នុង និងក្បែរតំបន់ចាក់បំពេញ

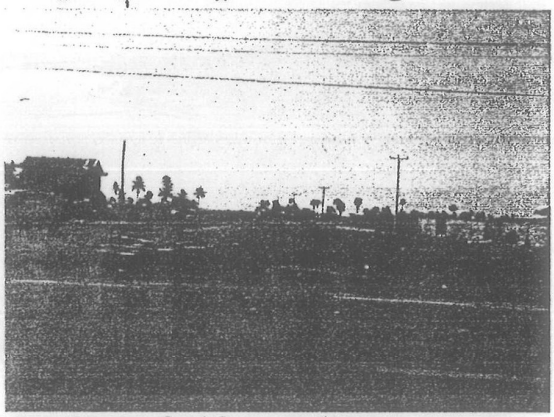

ផ្លូវចូលតំបន់គំរោងថតពីផ្លូវជាតិលេខ3

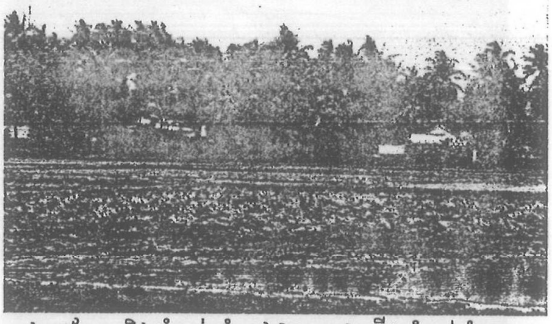

វាលស្រែ និងតំបន់លំនៅដ្ឋានខាងជើងតំបន់គំរោង

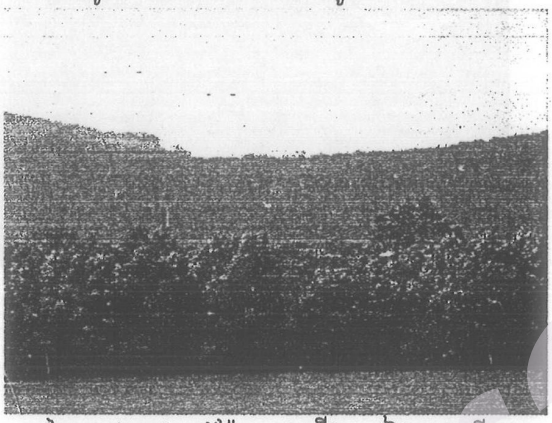

ព្រៃកោងកាងនៅប៉ែកខាងជើងឈៀងខាងកើត

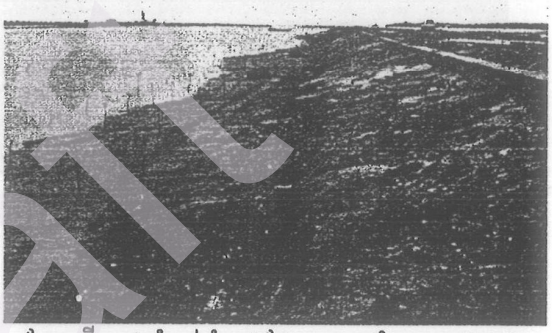

ព្រៃកជីកក្នុងតំបន់គំរោងដែលមានដាំកូនកោងកាង

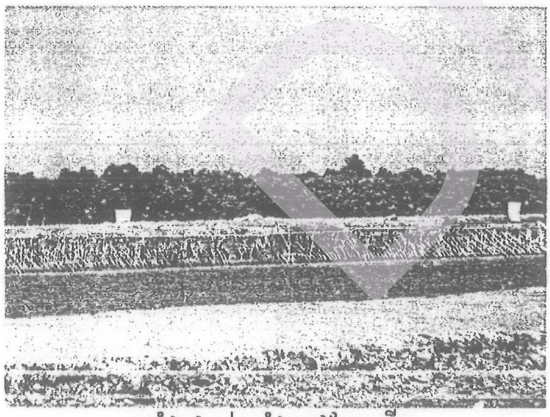

របាំងថ្មទប់ច្រាំងនៅព្រៃកជីក



ការដាក់ថ្មភ្នំ និងបំពង់លូជារបាំងសម្រាប់ទប់ផ្លូវក្រៅត់
នៅភាគខាងលិចនៃតំបន់ចាក់បំពេញ



របាំងផ្លូវក្រវ៉ាត់ដែលប្រើលូ

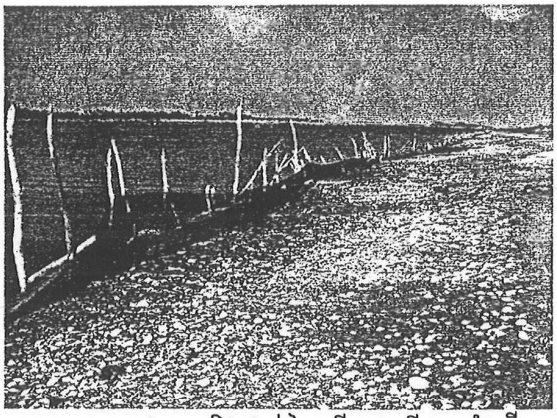

ការបោះបង្គោល និងដាក់ស្បៃនីឡុងធ្វើជារបាំងដី

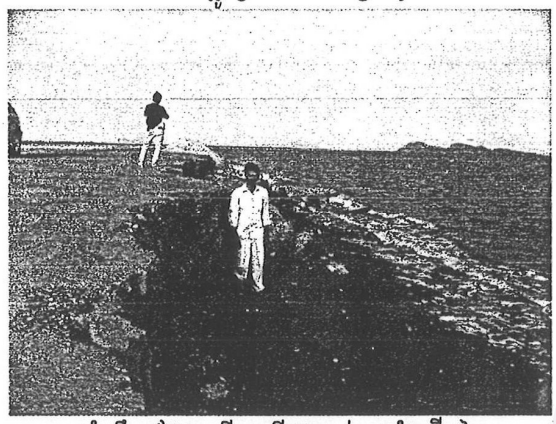

សំណឹកដែលកើតលើផ្លូវចាក់(ច្រាំងថ្មី)នៃ
ភាគខាងកើតតំបន់ចាក់បំពេញ



ព្រែកជីកក្រៅតំបន់ចាក់បំពេញសម្រាប់ទូកនេសាទ
ប្រជាពលរដ្ឋចូលចត

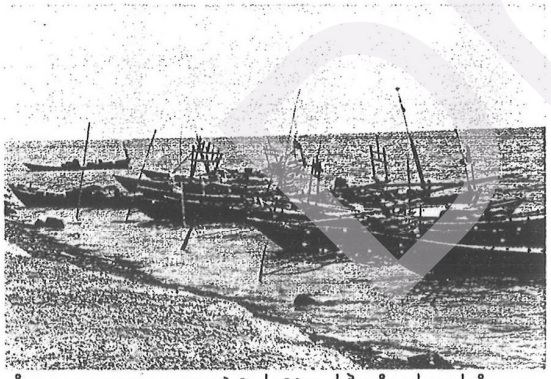

ចំណតទូកនេសាទនៅជាប់ផ្លូវចាក់នៃតំបន់ចាក់បំពេញ

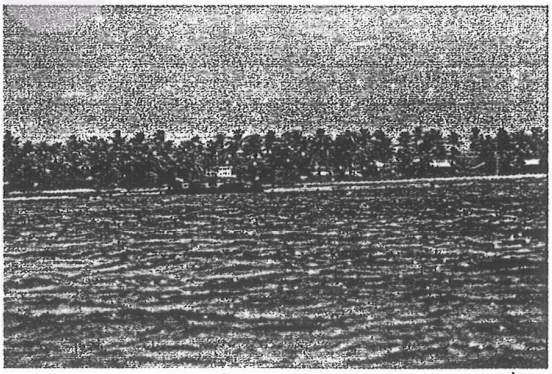

សកម្មភាពបូមនៅមុខព្រែកកោះតូមចាក់បំពេញឡូត៌ទី1
នៅភាគខាងលិចនៃតំបន់ចាក់បំពេញ

Draft

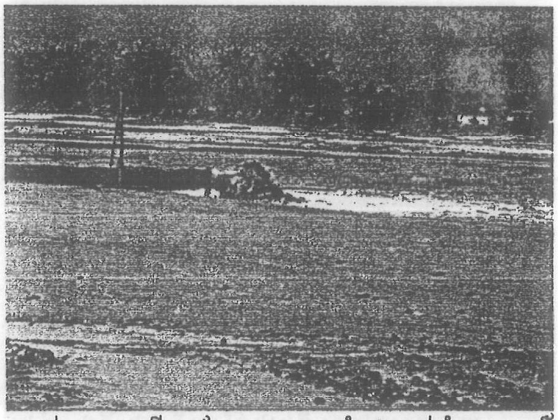

ល្បាប់បូមបានពីមុខព្រែកកោះតូចកំពុងចាក់បំពេញឡូតិ៍ទី1 នៅភាគខាងលិចនៃតំបន់ចាក់បំពេញ

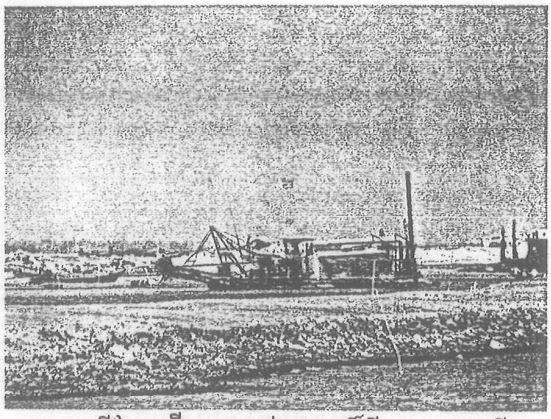

ការបូមពីព្រែកជីកមកចាក់ក្នុងឡូត៍ទី1ភាគខាងកើត



ប្រឡាយរំដោះទឹកពីកន្លែងចាក់បំពេញឡូត៍ទី1 ហូរធ្លាក់ទៅព្រែកកោះតូច

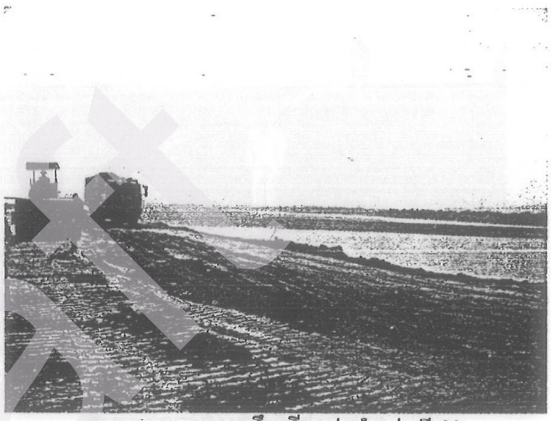

សកម្មភាពឡានដឹកជីចាក់សំរាប់ធ្វើផ្លូវ

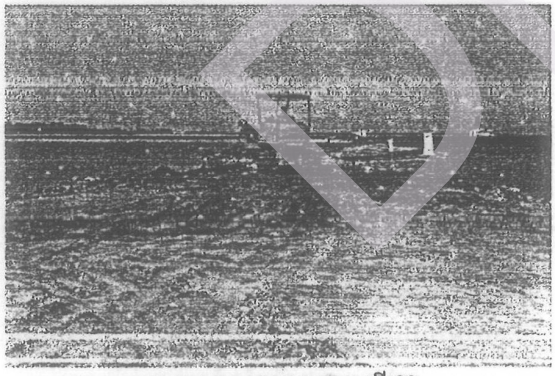

សកម្មភាពឈូសឆាយធ្វើផ្លូវ

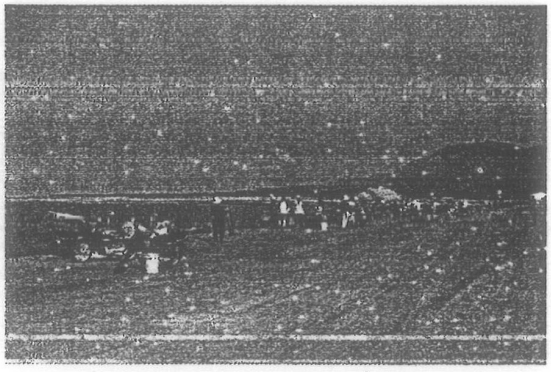

សកម្មភាពប្រជានេសាទផ្ទៃរ-លក់ផលនេសាទ នៅផ្លូវចាក់នៃតំបន់ចាក់បំពេញ

5.3-ទិដ្ឋភាពក្បែរ និងក្រៅតំបន់គំរោង

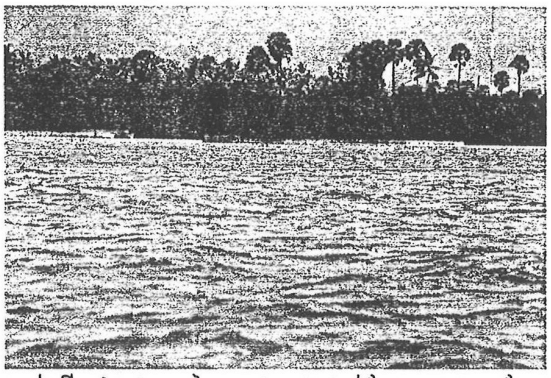

ផ្នត់ត្រីនៅខាងមុខព្រៃកោងកាងជាប់ព្រែកកោះតូចក្បែរតំបន់ចាក់បំពេញ

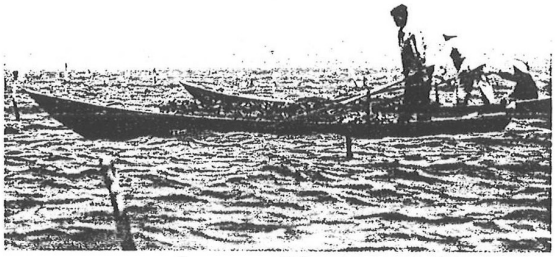

ការនេសាទដាក់រាយមងត្រីក្បែរបង្គោលដាំសារាយរបស់ប្រជាជន

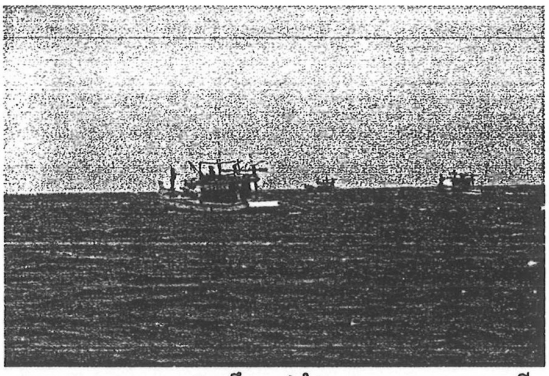

ការនេសាទអូសបង្គ មឹកនៅចំងាយប្រមាណ5គ.មពីផ្នែកនាវាបត់បង្វិលទិសទៅភាគខាងត្បូង

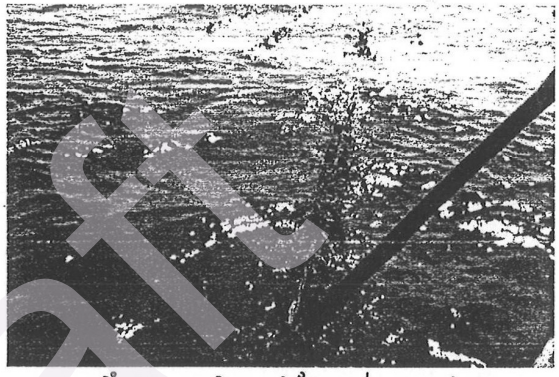

ការដាំសារាយដោយចងខ្សែភ្ជាប់តាមបង្គោលនៅតំបន់សារាយប្លកម្ម

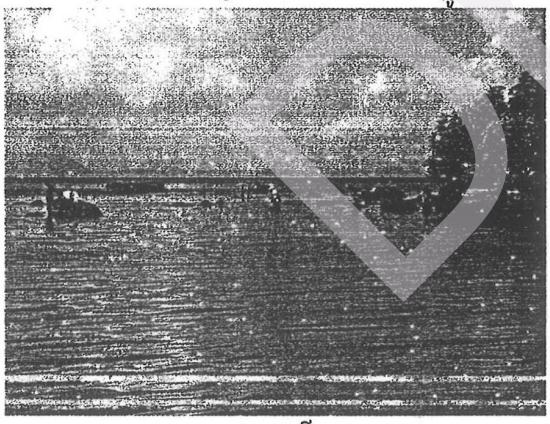

ការរកត្រី-
ក្តាមតាមរន្ធថ្មនៅមុខព្រែកក្តាតនៅប្រមាណ១គ.មពីតំបន់ចាក់បំពេញទៅភាគខាងលិច
និងប្រមាណ4.5គ.មពីឃ្លងដែលត្រូវបូម

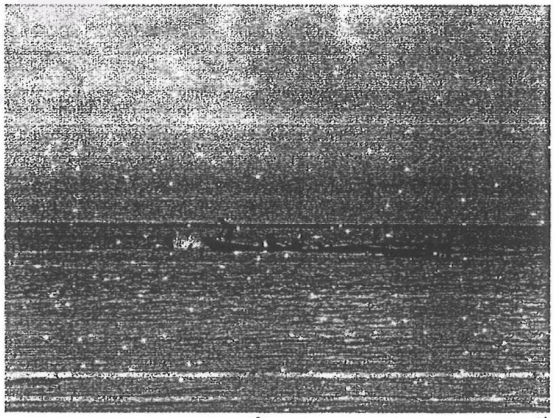

ការនេសាទខ្ចាតតូចនៅមុខព្រែកក្តាតនៅប្រមាណ១គ.មពីតំបន់ចាក់បំពេញទៅភាគខាងលិច
និងប្រមាណ4.5គ.មពីឃ្លងដែលត្រូវបូម

Draft

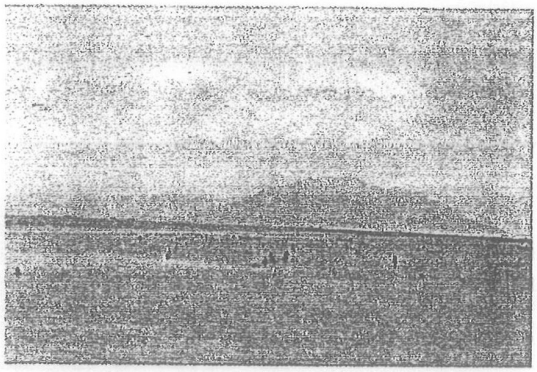

ការរកត្រែងឈាមរបស់ប្រជានេសាទនៅក្នុងតំបន់គំរោង



សកម្មភាពនេសាទរបស់ប្រជាជននៅក្បែរព្រៃកោងកាងតាមព្រែកស្នោត

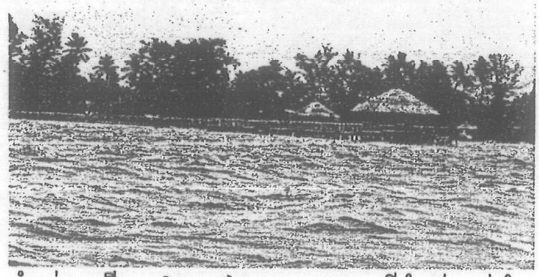

តំបន់រមណីយដ្ឋាននៅប្រមាណ4គ.មពីតំបន់ចាក់បំពេញទៅភាគខាងលិច
និងប្រមាណ2.5គ.មពីឃ្លងដែលត្រូវបូម



តំបន់រមណីយដ្ឋាននៅមាត់ព្រែកក្តាតនៅប្រមាណ១គ.មពីតំបន់ចាក់បំពេញទៅភាគខាងលិច
និងប្រមាណ4.5គ.មពីឃ្លងដែលត្រូវបូម

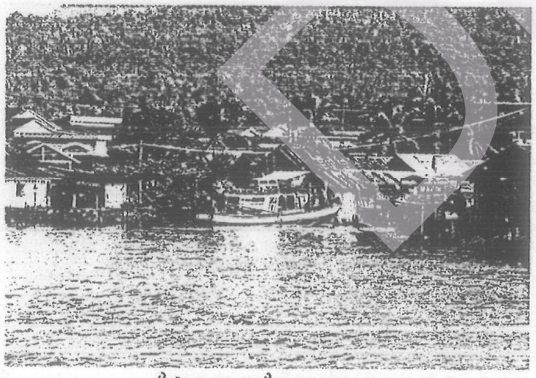

ផៃនេសាទព្រែកក្តាត

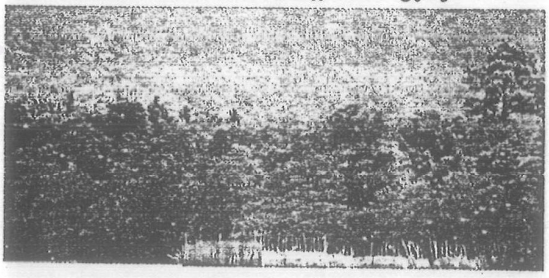

ធ្នូស់ត្រីរបស់ប្រជាជននៅខាងកើតព្រែកក្តាត
(ចំងាយប្រមាណ១គ.មពីតំបន់ចាក់បំពេញ)

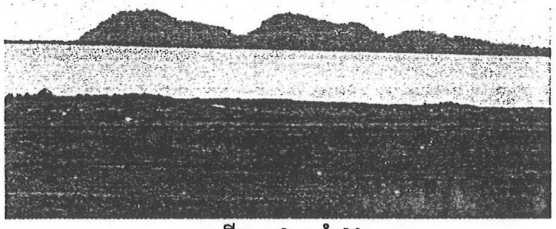

រមណីយដ្ឋានភ្នំដូង

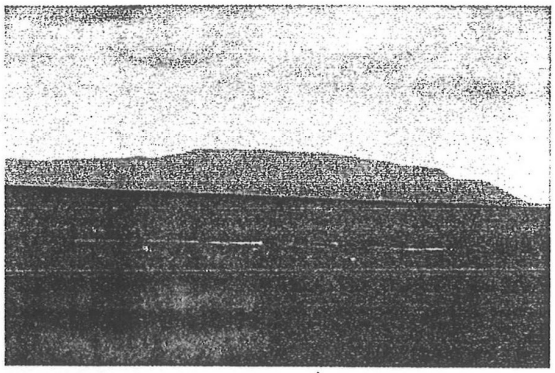

កោះត្រល់

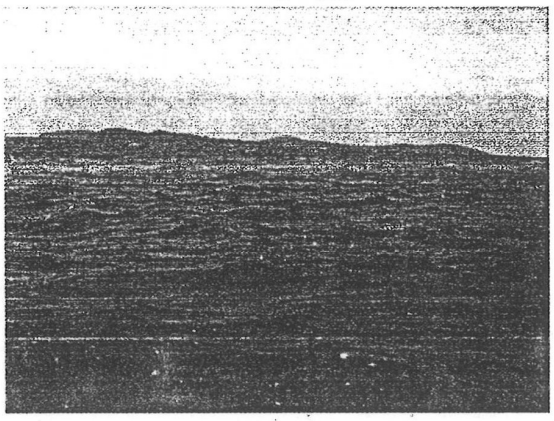

កោះសេះ

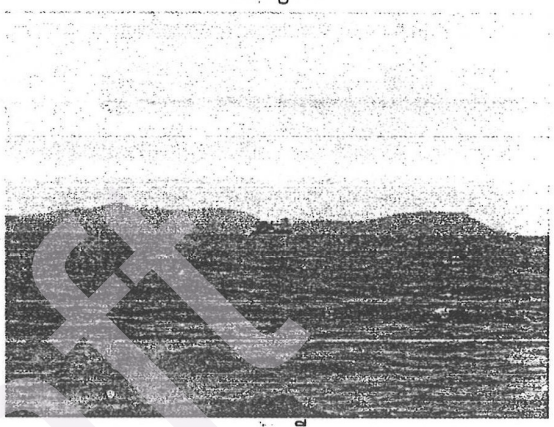

កោះថ្មី

Draft

5.4-សកម្មភាពសិក្សា



ការប្រមូលព័ត៌មានបឋម

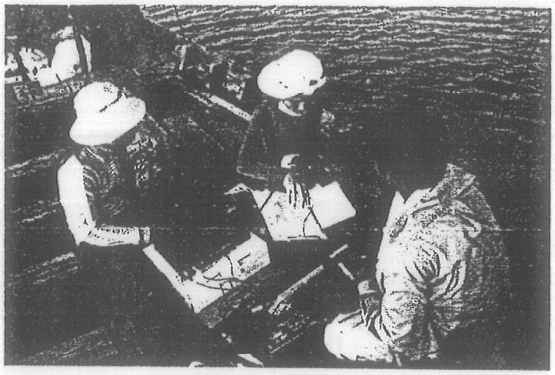

ការថតអង្កេតបាតសមុទ្រ

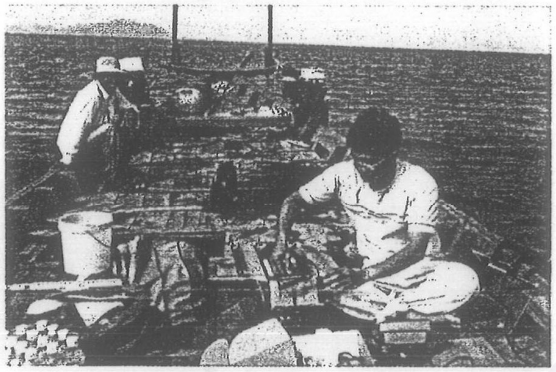

ការវាស់ជម្រៅបាតសមុទ្រ

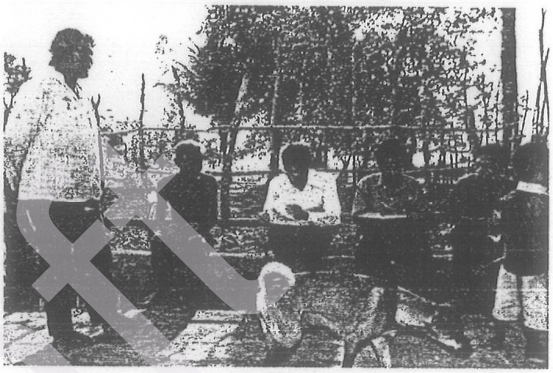

ការសម្ភាសន៍ប្រជាពលរដ្ឋ

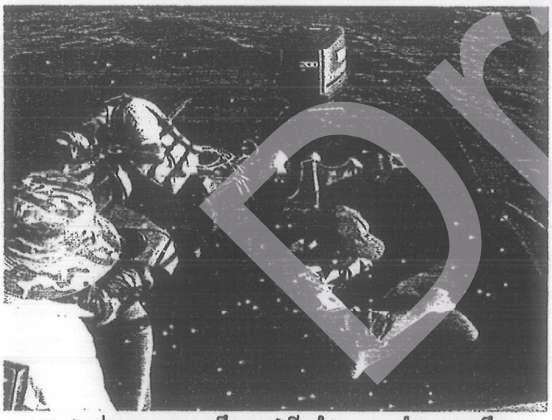

ការវាស់គុណភាពទឹកនៅទីតាំងយកសំណាកទឹក



ការយកសំណាកទឹក



ការអង្កេតខ្សែច្រាំង



ការដាក់បង្គោលតាមដាននីវ៉ូទឹកសមុទ្រ

Draft

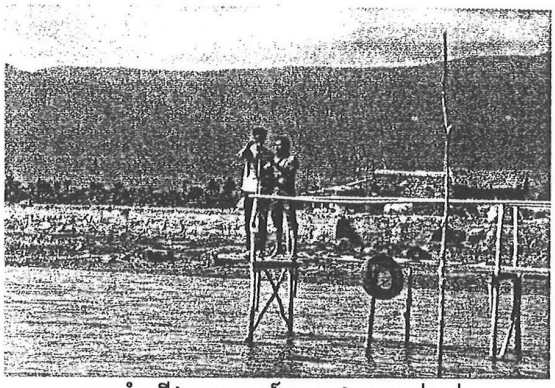

ការតំលើងឧបករណ៍តាមដានខ្សល់បក់

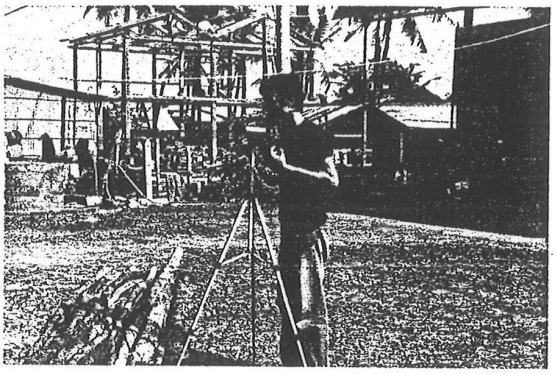

ការតំលើងឧបករណ៍តាមដានសម្លេង

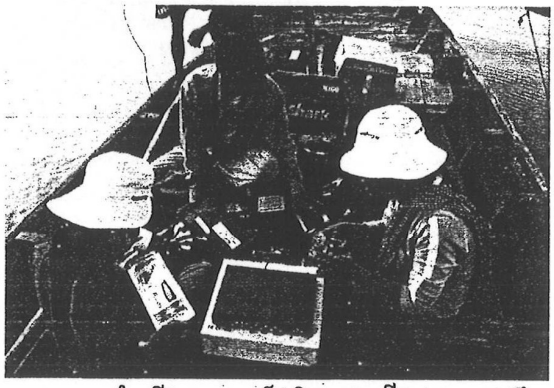

សកម្មភាពតំឡើងឧបករណ៍សិក្សាថតជីវៈចម្រុះក្នុងទឹក

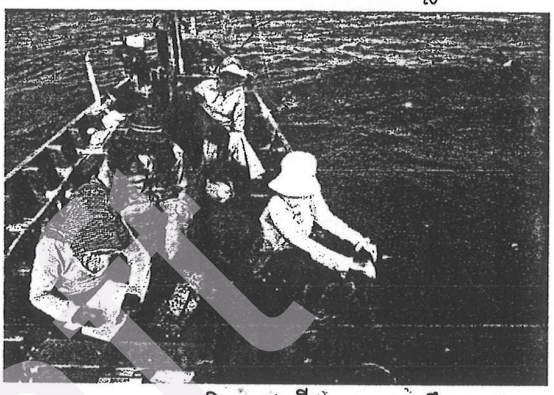

សកម្មភាពសិក្សាថតជីវៈចម្រុះក្នុងទឹក

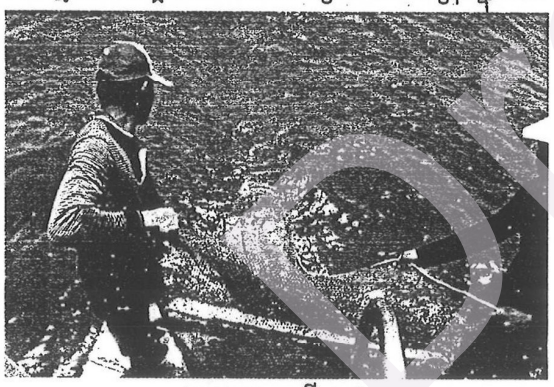

សកម្មភាពលើកមង

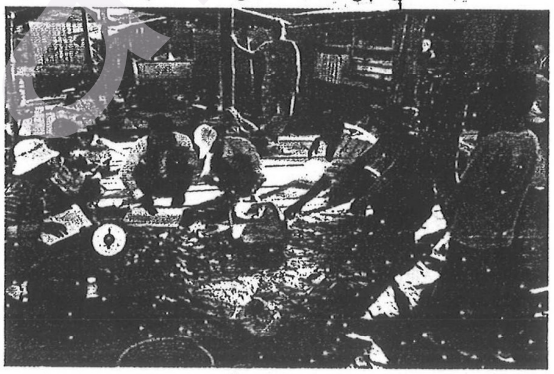

ការបែងចែង រាស់រែង ថ្លឹងនិង កត់ត្រាសំណាកនេសាទ

5.5-ឧបករណ៍-សម្ភារៈខ្លះៗប្រើប្រាស់ក្នុងការសិក្សារយៈកំពស់បាតសមុទ្រ

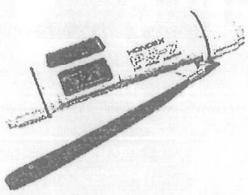

HONDEX PS-7, Digital Sounder



Auto Level B20

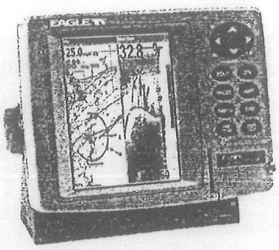

FishElite 500C



GPSmap76CSx

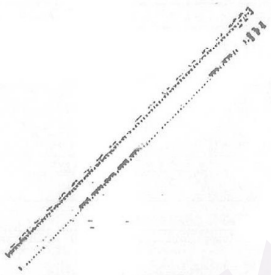

Measure Stuff

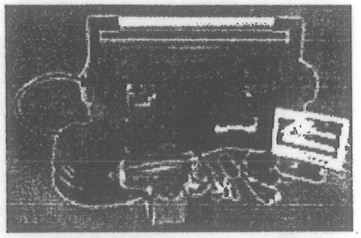

Underwater Video Camera

Draft

5.6-សំណាកផលនេសាទមួយចំនួន

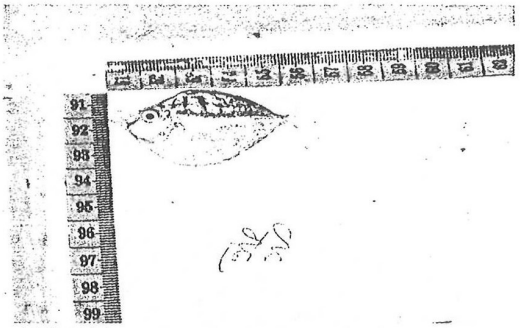
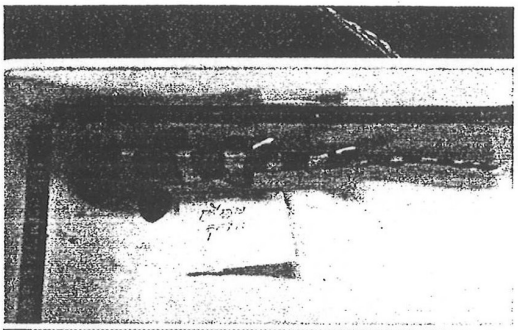
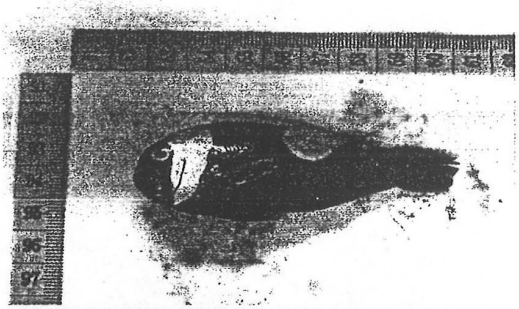


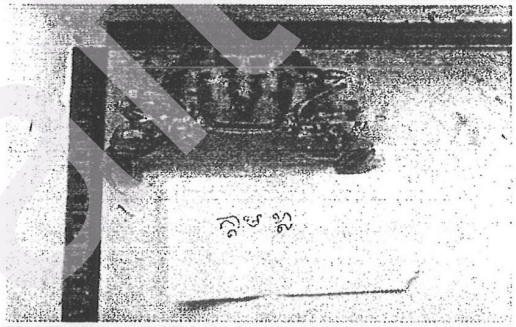

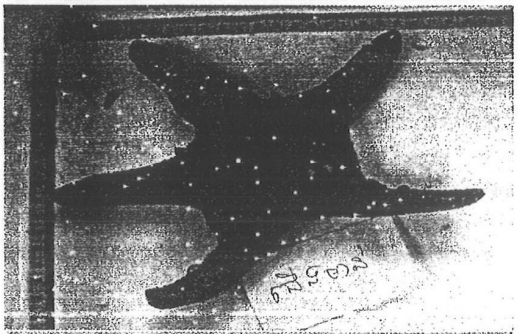
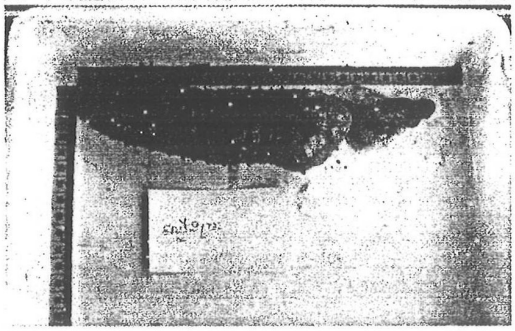
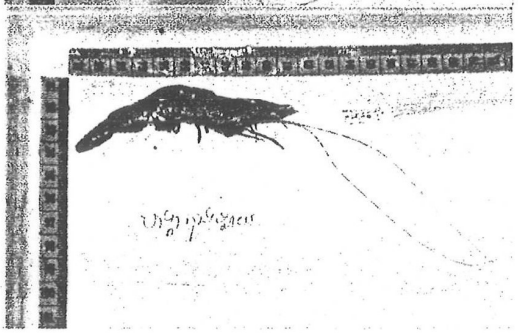

5.7-ផ្កាថ្មប្រទះឃើញពេលសិក្សា

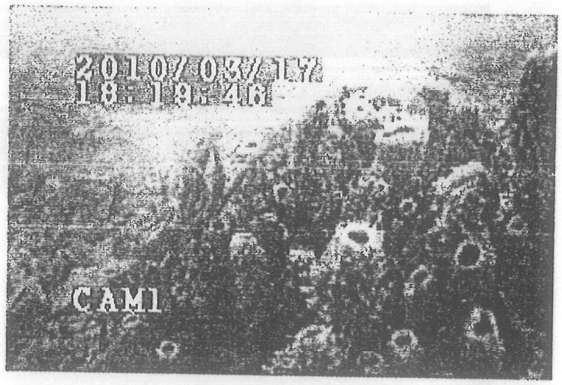

ផ្កាថ្មនៅចំណុច P4



ផ្កាថ្មនៅចំណុច P33

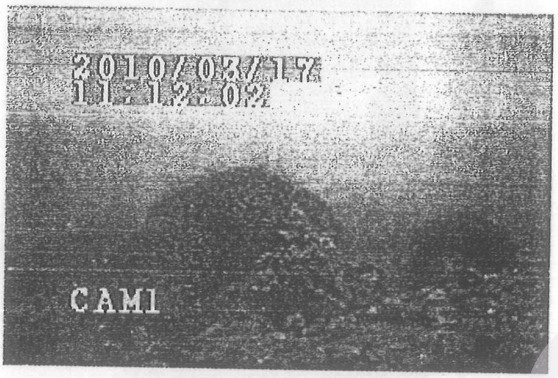

ផ្កាថ្មនៅចំណុច P33



ផ្កាថ្មនៅចំណុច P35



ផ្កាថ្មនៅចំណុច P88

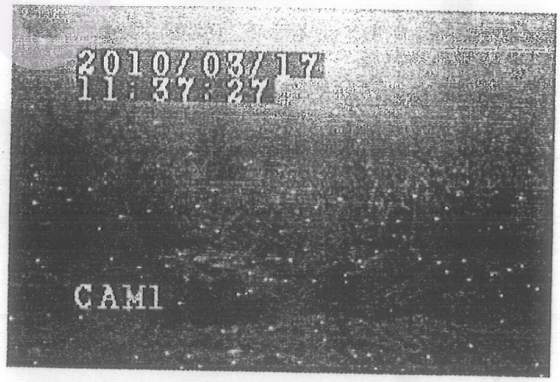

ផ្កាថ្មនៅចណុច P36

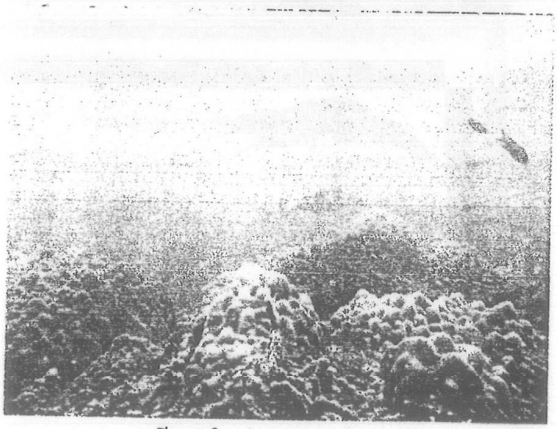

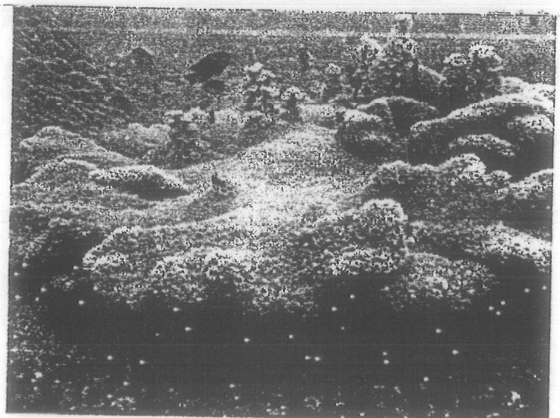

ត្រីនៅតំបន់ផ្កាថ្មនៅចំណុចG11 (រូបទាំងពីរនេះជាទិន្នន័យក្នុងរបាយការណ៍EIA 2009)

Draft

5.8-ស្មៅសមុទ្រប្រទះឃើញពេលសិក្សា

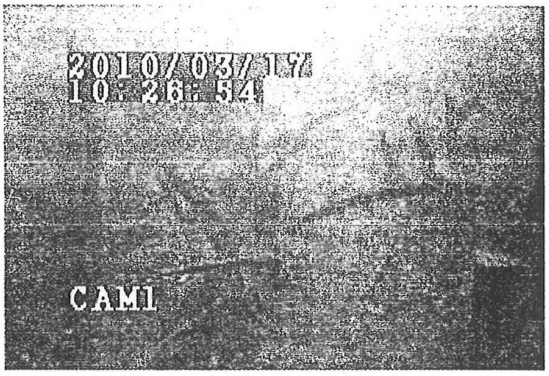

ស្មៅសមុទ្រនៅចំណុច P1

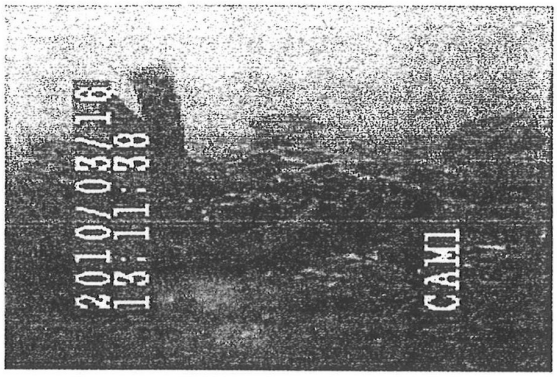

ស្មៅសមុទ្រនៅចំណុច P26

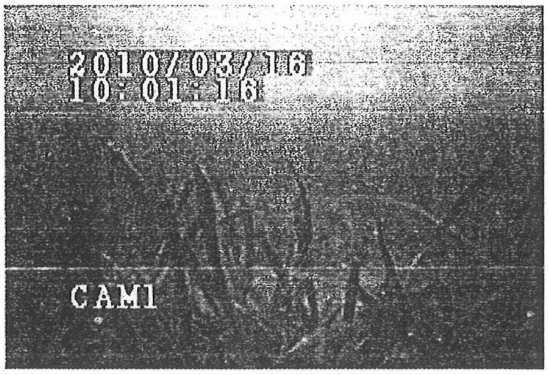

ស្មៅសមុទ្រនៅចំណុច P17



ស្មៅសមុទ្រនៅចំណុច P28

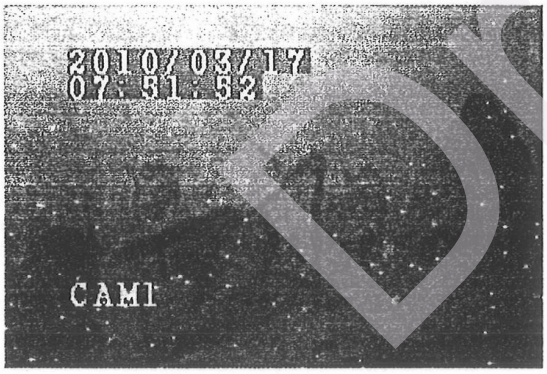

ស្មៅសមុទ្រនៅចំណុច P27



ស្មៅសមុទ្រនៅចំណុច P29

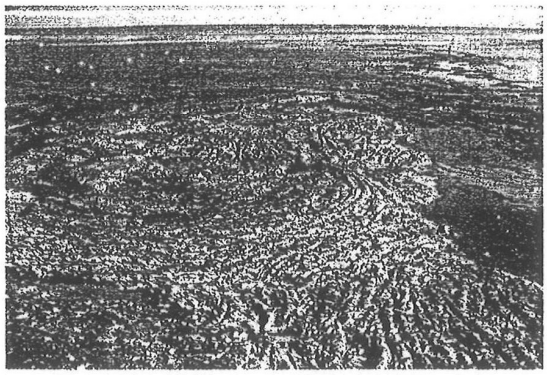

ស្មៅខ្ចុយដាច់មកទើនៅតាមច្រាំងនៅតំបន់ចាក់បំពេញ

ចំនុចB2នៃរូបភាព4.2

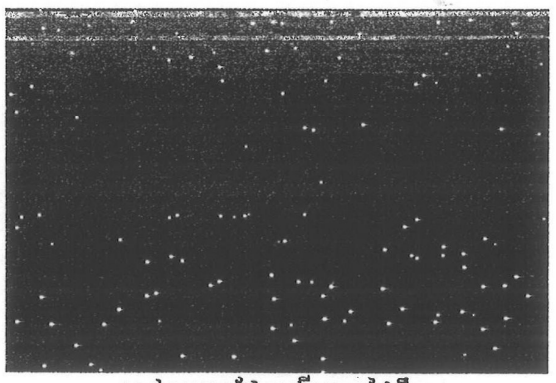

ស្មៅសមុទ្រដែលងើបមកផ្ទៃទឹក

Draft

5.9-ព្រៃកោងកាងនៅតាមឆ្នេរសមុទ្រតាមបណ្តោយទិសតំបន់បូមបង្កើតឃ្លាងនាវាចរ

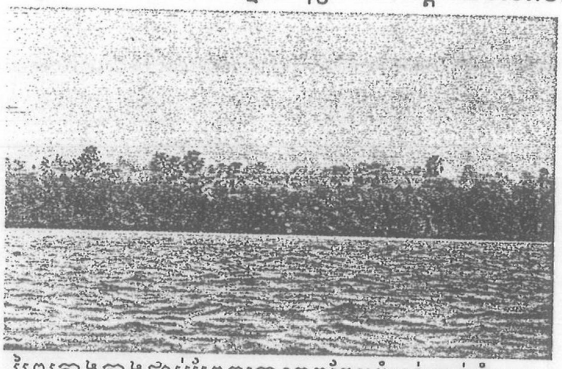

ព្រៃកោងកាងជាប់ព្រៃកកោះតូចក្បែរតំបន់ចាក់បំពេញ



ព្រៃកោងកាងម្តុំខាងកើតព្រៃក្រែង



ព្រៃកោងកាងនៅខាងកើតព្រៃកស្មាច់ក្នុងភូមិចង្ហោន
(ចំងាយប្រមាណ12គ.មពីតំបន់ចាក់បំពេញ)

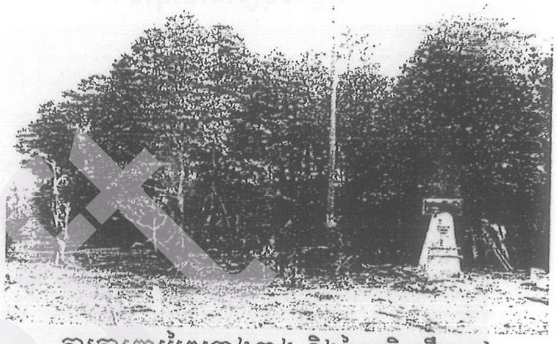

ការការពារព្រៃកោងកាង និងព្រៃលិចទឹកនៅ
សហគមន៍ព្រៃកឆ្នោត(ជាប់ខាងលិចព្រៃកស្មាច់)



ព្រៃកោងកាងខាងលិចព្រៃកឆ្នោត
(ចំងាយប្រមាណ14គ.មពីតំបន់ចាក់បំពេញ)

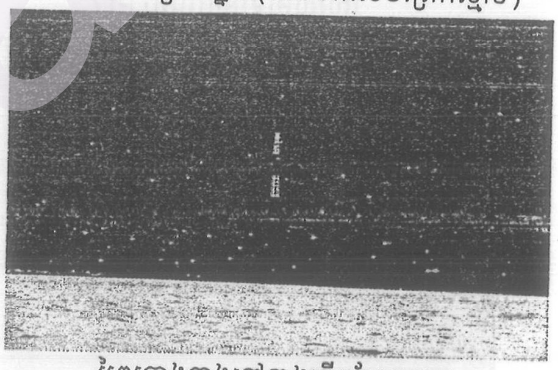

ព្រៃកោងកាងនៅខាងកើតព្រៃកក្តាត
(ចំងាយប្រមាណ8គ.មពីតំបន់ចាក់បំពេញ)



ទិដ្ឋភាពព្រៃកោងកាងរចរឹល
នៅខាងជើងធៀងខាងកើតក្នុងតំបន់ចាក់បំពេញ



សត្វកុកដៃលរកចំណីក្បែរព្រៃកោងកាង
នៅខាងជើងធៀងខាងកើតក្នុងតំបន់ចាក់បំពេញ

Draft

Draft