ព្រះរាជាណាចក្រកម្ពុជា
ជាតិ សាសនា ព្រះមហាក្សត្រ

រាជរដ្ឋាភិបាលកម្ពុជា
លេខ:១០០.អនក្រ.បក

អនុក្រឹត្យ
ស្តីពី
ការបង្កើតតំបន់បេតិកភណ្ឌធម្មជាតិកំយ៉ាត

រាជរដ្ឋាភិបាល

- បានឃើញផ្នែកធម្មនុញ្ញនៃព្រះរាជាណាចក្រកម្ពុជា
- បានឃើញព្រះរាជក្រឹត្យលេខ នស/រកត/០៩១៣/៩០៣ ចុះថ្ងៃទី២៤ ខែកញ្ញា ឆ្នាំ២០១៣ ស្តីពីការតែងតាំងរាជរដ្ឋាភិបាលនៃព្រះរាជាណាចក្រកម្ពុជា
- បានឃើញព្រះរាជក្រឹត្យលេខ នស/រកត/១២១៣/១៣៩៣ ចុះថ្ងៃទី២១ ខែធ្នូ ឆ្នាំ២០១៣ ស្តីពីការកែសម្រួល និងបំពេញបន្ថែមសមាសភាពរាជរដ្ឋាភិបាលនៃព្រះរាជាណាចក្រកម្ពុជា
- បានឃើញព្រះរាជក្រឹត្យលេខ នស/រកត/០៤១៦/៣៦៨ ចុះថ្ងៃទី០៤ ខែមេសា ឆ្នាំ២០១៦ ស្តីពីការកែសម្រួល និងបំពេញបន្ថែមសមាសភាពរាជរដ្ឋាភិបាលនៃព្រះរាជាណាចក្រកម្ពុជា
- បានឃើញព្រះរាជក្រមលេខ ០២/នស/៩៤ ចុះថ្ងៃទី២០ ខែកក្កដា ឆ្នាំ១៩៩៤ ដែលប្រកាសឱ្យប្រើច្បាប់ស្តីពីការរៀបចំ និងការប្រព្រឹត្តទៅនៃគណៈរដ្ឋមន្ត្រី
- បានឃើញព្រះរាជក្រមលេខ នស/រកម/០១៩៦/២១ ចុះថ្ងៃទី២៤ ខែមករា ឆ្នាំ១៩៩៦ ដែលប្រកាសឱ្យប្រើច្បាប់ស្តីពីការបង្កើតក្រសួងបរិស្ថាន
- បានឃើញព្រះរាជក្រមលេខ នស/រកម/១២៩៦/៣៦ ចុះថ្ងៃទី២៤ ខែធ្នូ ឆ្នាំ១៩៩៦ ដែលប្រកាសឱ្យប្រើច្បាប់ស្តីពីកិច្ចការពារបរិស្ថាន និងការគ្រប់គ្រងធនធានធម្មជាតិ
- បានឃើញព្រះរាជក្រមលេខនស/រកម/០៨០២/០១៦ ចុះថ្ងៃទី៣១ ខែសីហា ឆ្នាំ២០០២ ដែលប្រកាសឱ្យប្រើច្បាប់ស្តីពីព្រៃឈើ
- បានឃើញព្រះរាជក្រមលេខនស/រកម/០៥០៦/០១១ ចុះថ្ងៃទី២១ ខែឧសភា ឆ្នាំ២០០៦ ដែលប្រកាសឱ្យប្រើច្បាប់ស្តីពីដីធ្លី
- បានឃើញព្រះរាជក្រមលេខ នស/រកម/០២០៨/០០៧ ចុះថ្ងៃទី១៥ ខែកុម្ភៈ ឆ្នាំ២០០៨ ដែលប្រកាសឱ្យប្រើច្បាប់ស្តីពីតំបន់ការពារធម្មជាតិ

- បានឃើញអនុក្រឹត្យលេខ ១៣៥ អនក្រ.បក ចុះថ្ងៃទី០៥ ខែកក្កដា ឆ្នាំ២០១៦ ស្តីពីការរៀបចំ និងការប្រព្រឹត្តទៅរបស់ក្រសួងបរិស្ថាន
- យោងតាមសំណើរបស់រដ្ឋមន្ត្រីក្រសួងបរិស្ថាន

សម្រេច

មាត្រា១ ..

ត្រូវបានបង្កើតតំបន់បេតិកភណ្ឌធម្មជាតិភ្នំយ៉ាត ដែលមានផ្ទៃដីទំហំ ៣១,៩៥១ ហិកតា (សាមសិបមួយហិកតា និងប្រាំបួនរយហាសិបមួយម៉ែត្រក្រឡា) ស្ថិតក្នុងភូមិសាស្ត្រសង្កាត់ប៉ៃលិន ក្រុងប៉ៃលិននៃខេត្តប៉ៃលិនដូចមានផែនទីភ្ជាប់ជាឧបសម្ព័ន្ធនៃអនុក្រឹត្យនេះនិងមាននិយាមកា(Datum: WGS1984) ដូចខាងក្រោម៖

និយាមកាគោល								
ID	X	Y	ID	X	Y	ID	X	Y
1	240320	1421644	17	240739	1421354	33	240334	1420711
2	240355	1421646	18	240742	1421322	34	240325	1420743
3	240442	1421655	19	240744	1421277	35	240316	1420768
4	240441	1421611	20	240745	1421230	36	240309	1420784
5	240522	1421612	21	240741	1421177	37	240306	1420802
6	240526	1421548	22	240726	1421122	38	240304	1420825
7	240529	1421535	23	240710	1421077	39	240304	1420859
8	240535	1421524	24	240697	1421041	40	240306	1420902
9	240545	1421512	25	240676	1421003	41	240315	1420934
10	240555	1421503	26	240653	1420966	42	240329	1420977
11	240573	1421495	27	240623	1420922	43	240340	1421020
12	240616	1421486	28	240573	1420860	44	240351	1421072
13	240652	1421475	29	240512	1420788	45	240244	1421145
14	240681	1421456	30	240466	1420735	46	240262	1421242
15	240721	1421427	31	240396	1420663	47	240270	1421343
16	240731	1421379	32	240360	1420684			

មាត្រា២ ..

អនុក្រឹត្យនេះមានគោលបំណងដូចតទៅ៖

- ការពារតួនាទីផ្នែកប្រព័ន្ធអេកូឡូស៊ីសម្រាប់ជាប្រយោជន៍របស់មនុស្សគ្រប់ជំនាន់
- កម្រិតដល់ការប្រើប្រាស់ធនធានដីរ:ចម្រុ: ធនធានធម្មជាតិ ធនធានវប្បធម៌ និងមុខងារ នៃតំបន់នេ:
- ការពារសោភ័ណ្ឌភាព ទេសភាពធម្មជាតិ និងតម្លៃធម្មជាតិ នៃតំបន់នេ:សម្រាប់បម្រើដល់ការកំសាន្ត ការទេស្សនា ការអប់រំ ការសិក្សាស្រាវជ្រាវ វិទ្យាសាស្ត្រ និងជំនឿ ដែលគ្រប់សកម្មភាពទាំងនេ:ពុំបង្ការគំរាមកំហែងដល់បរិស្ថាន ធម្មជាតិ និងវប្បធម៌នៅក្នុងមូលដ្ឋាន

- ផ្តល់សេវាកម្មធម្មជាតិសម្រាប់ការប្រើប្រាស់ប្រកបដោយនិរន្តរភាព
- លើកកម្ពស់ការចូលរួមរបស់សហគមន៍មូលដ្ឋាន ក៏ដូចជាសាធារណជនក្នុងការរួមចំណែកដល់ការគ្រប់គ្រង ការការពារ និងការអភិរក្សជីវៈចម្រុះនិងធនធានធម្មជាតិក្នុងតំបន់។

មាត្រា ៣ ...

ក្រសួងបរិស្ថានមានសមត្ថកិច្ចរៀបចំ និងគ្រប់គ្រងតំបន់បេតិកភណ្ឌធម្មជាតិភ្នំស្ទែង ដោយសហការជាមួយក្រសួង ស្ថាប័នពាក់ព័ន្ធ និងរដ្ឋបាលដែនដីខេត្តព្រះវិហារ ដើម្បីធានាកិច្ចការពារបរិស្ថាន ការអភិរក្សជីវៈចម្រុះ និងការប្រើប្រាស់ធនធានធម្មជាតិប្រកបដោយនិរន្តរភាព។

មាត្រា ៤ ...

បទឃ្លាញត្តិទាំងឡាយណាដែលផ្ទុយនឹងអនុក្រឹត្យនេះត្រូវទុកជានិរាករណ៍។

មាត្រា ៥ ...

រដ្ឋមន្ត្រីទទួលបន្ទុកទីស្តីការគណៈរដ្ឋមន្ត្រី រដ្ឋមន្ត្រីក្រសួងមហាផ្ទៃ រដ្ឋមន្ត្រីក្រសួងរៀបចំដែនដី នគរូបនីយកម្ម និងសំណង់ រដ្ឋមន្ត្រីក្រសួងសេដ្ឋកិច្ចនិងហិរញ្ញវត្ថុ រដ្ឋមន្ត្រីក្រសួងបរិស្ថាន និងរដ្ឋមន្ត្រីគ្រប់ក្រសួង ប្រធានគ្រប់ស្ថាប័នពាក់ព័ន្ធ ត្រូវអនុវត្តអនុក្រឹត្យនេះ ឲ្យមានប្រសិទ្ធភាពខ្ពស់ចាប់ពីថ្ងៃចុះហត្ថលេខាតទៅ។

ធ្វើនៅរាជធានីភ្នំពេញ ថ្ងៃទី ១៥ ខែមិថុនា ឆ្នាំ២០១៧

នាយករដ្ឋមន្ត្រី

សម្តេចអគ្គមហាសេនាបតីតេជោ ហ៊ុន សែន

បានយកសេចក្តីគោរពជម្រាបជូន

សម្តេចអគ្គមហាសេនាបតីតេជោនាយករដ្ឋមន្ត្រី សូមហត្ថលេខា

រដ្ឋមន្ត្រីក្រសួងបរិស្ថាន

កន្លែងទទួល៖
- ក្រសួងព្រះបរមរាជវាំង
- អគ្គលេខាធិការដ្ឋានក្រុមប្រឹក្សាធម្មនុញ្ញ
- អគ្គលេខាធិការដ្ឋានព្រឹទ្ធសភា
- អគ្គលេខាធិការដ្ឋានរដ្ឋសភា
- អគ្គលេខាធិការពេជរដ្ឋាភិបាល
- ទីស្តីការសម្តេចតេជោនាយករដ្ឋមន្ត្រី
- ទីស្តីការសម្តេច ឯកឧត្តម លោកជំទាវឧបនាយករដ្ឋមន្ត្រី
- ជូនមន្ត្រីក្រសួង
- ភជជកិច្ច
- ឯកសារ កាលប្បវត្តិ

សាយ សំអាល់

ផែនទី តំបន់ទេសិកភណ្ឌធម្មជាតិ ភ្នំយ៉ាត ស្ថិតក្នុងខេត្តបៃលិន

ទទួលស្គាល់ដោយក្រសួងទេសចរណ៍ លេខ ១០០ លេខប្រកាស ចុះថ្ងៃទី១៤ ខែមិថុនា ឆ្នាំ២០១៤

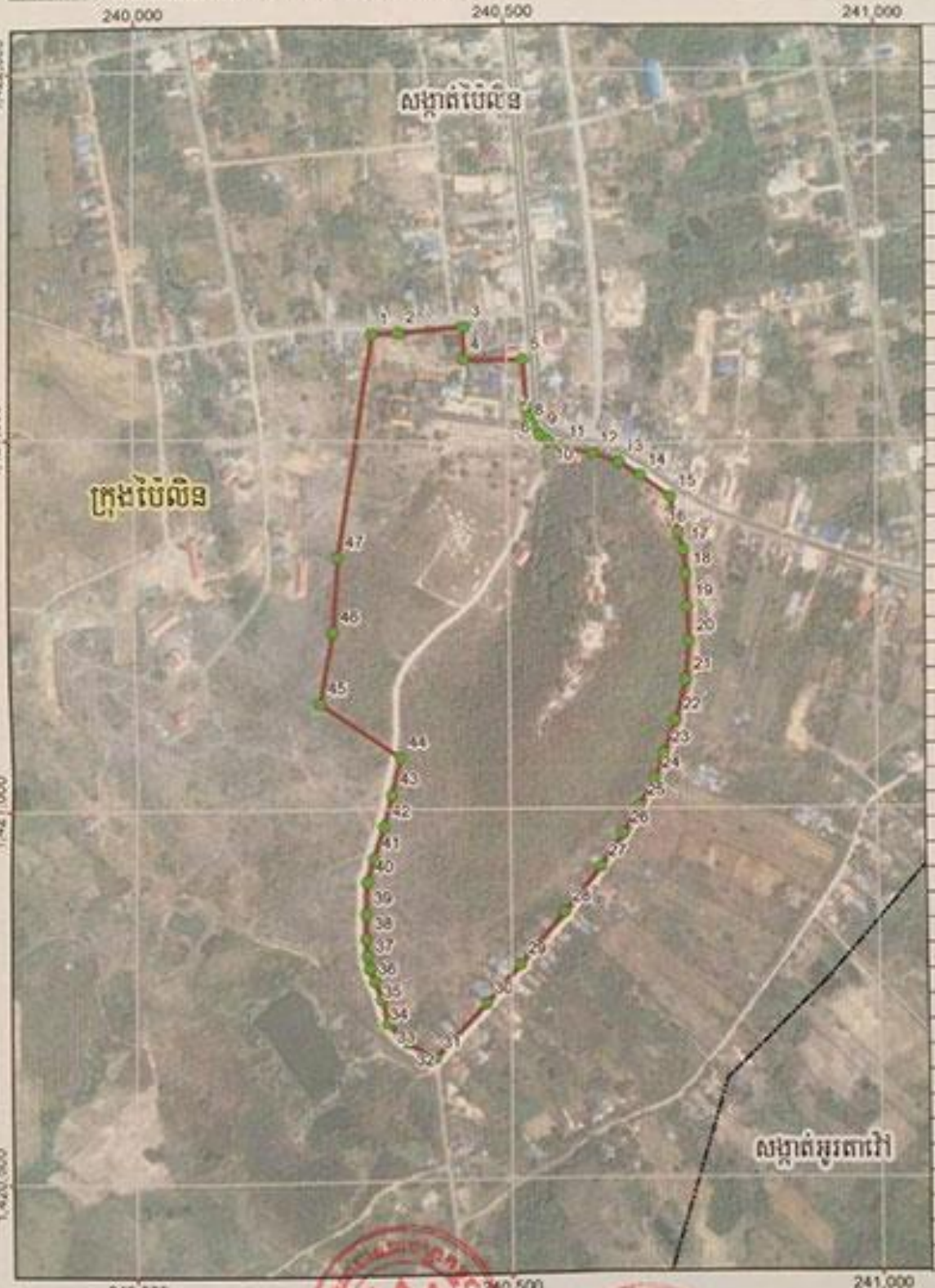

ID	X	Y
1	240320	1421644
2	240355	1421646
3	240442	1421655
4	240441	1421611
5	240522	1421612
6	240526	1421548
7	240529	1421535
8	240535	1421524
9	240545	1421512
10	240555	1421503
11	240573	1421495
12	240616	1421486
13	240652	1421475
14	240681	1421456
15	240721	1421427
16	240731	1421379
17	240739	1421354
18	240742	1421322
19	240744	1421277
20	240745	1421230
21	240741	1421177
22	240726	1421122
23	240710	1421077
24	240697	1421041
25	240676	1421003
26	240653	1420966
27	240623	1420922
28	240573	1420860
29	240512	1420788
30	240466	1420735
31	240396	1420663
32	240360	1420684
33	240334	1420711
34	240325	1420743
35	240316	1420768
36	240309	1420784
37	240306	1420802
38	240304	1420825
39	240304	1420859
40	240306	1420902
41	240315	1420934
42	240329	1420977
43	240340	1421020
44	240351	1421072
45	240244	1421145
46	240262	1421242
47	240270	1421343

Map Coordinate System:
Unit: meter
System: UTM, Zone 48
Datum: WGS 1984

ទីតាំងនៅ

សញ្ញាសម្គាល់

ផ្ទៃ ០,០០ ហិចតា

ថ្ងៃ ... ខែ ... ឆ្នាំ ...

ជ.ប.ត.ធ.ក.ធ.ធ.ជ.ធ.ធ.ធ