ព្រះរាជាណាចក្រកម្ពុជា

ជាតិ សាសនា ព្រះមហាក្សត្រ

រាជរដ្ឋាភិបាលកម្ពុជា

ផែនការយុទ្ធសាស្ត្រយុទ្ធនាការជាតិចាក់វ៉ាក់សាំង បង្ការជំងឺកូវីដ-១៩ សំដៅបង្កើតឱ្យបាននូវ ភាពស៊ាំសង្គម-សេដ្ឋកិច្ចនៅកម្ពុជា ក្នុងឆ្នាំ ២០២១

រៀបចំដោយ **ឧត្តមក្រុមប្រឹក្សាសេដ្ឋកិច្ចជាតិ**

ខែ ឧសភា ឆ្នាំ ២០២១

មាតិកា

I. សេចក្ដីផ្ដើម 1

II. ការវាយតម្លៃយុទ្ធនាការចាក់វ៉ាក់សាំង-ដំណាក់កាលទី ១ 2

III. ក្របខណ្ឌរួមនៃផែនការយុទ្ធសាស្រ្ត 4

១. គោលបំណង និង គោលដៅ 6

២. អភិក្រមនៃការអនុវត្តផែនការយុទ្ធសាស្រ្ត 6

IV. យុទ្ធនាការជាតិចាក់វ៉ាក់សាំងបង្ការជំងឺកូវីដ-១៩ តាមតំបន់អាទិភាព 6

១. វិធីសាស្រ្តនៃការធ្វើអាទិភាវូបនីយកម្មតំបន់ 6

២. ជំហាននៃការចាក់វ៉ាក់សាំងសម្រាប់តំបន់អាទិភាពខ្ពស់ 9

៣. យន្តការគ្រប់គ្រងការអនុវត្ត 10

៤. ការគ្រប់គ្រងហានិភ័យ 11

V. សេចក្ដីសន្និដ្ឋាន 12

ឧបសម្ព័ន្ធទី ១ 13

ឧបសម្ព័ន្ធទី ២ 14

ឧបសម្ព័ន្ធទី ៣ 21

I. សេចក្តីផ្តើម

ជំងឺកូវីដ-១៩ បានឆ្លងរាលដាលដល់គ្រប់ប្រទេស និង ដែនដីទាំងអស់នៅលើសកលលោក ហើយបានបណ្តាលឲ្យមនុស្សប្រមាណ ១៥០ លាននាក់ ឆ្លងជំងឺ និង ប្រមាណជាង ៣ លាននាក់ បាត់បង់ជីវិត ។ បច្ចុប្បន្ន, ស្ថានភាពនៃការឆ្លងជំងឺកូវីដ-១៩ ក៏នៅតែបន្តវិវឌ្ឍយ៉ាងលឿន ជាពិសេស តាមរយៈការបំប្លែងខ្លួនជាប្រភេទវីរុសកូវីដ-១៩ ថ្មី (វីរុសបំប្លែងថ្មី) ដែលមានសមត្ថភាពចម្លង និង បង្ក គ្រោះថ្នាក់កាចសាហាវជាងមុនច្រើនដង ដល់អាយុជីវិតមនុស្ស ។ ក្នុងបរិការណ៍ដែលការព្យាបាលតាម បែបវេជ្ជសាស្ត្រនៅមិនទាន់មានភាពប្រាកដប្រជា, ប្រទេសជាច្រើនបានប្រើប្រាស់វិធានការសុខាភិបាល និងរដ្ឋបាលនានា រួមទាំងការបិទខ្ទប់តំបន់ ឬ ប្រទេសទាំងមូល ជាច្រើនលើកច្រើនសារ ។ ជាលទ្ធផល, វិធានការទាំងនេះបានចូលរួមចំណែកកាត់បន្ថយការឆ្លងរីករាលដាល និង ជួយសង្គ្រោះជីវិតប្រជា-ពលរដ្ឋ តែបានបង្កើតជាសម្ពាធសង្គម-សេដ្ឋកិច្ចដ៏ធ្ងន់ធ្ងរ លើប្រទេសទាំងនោះ ។ ទន្ទឹមនេះ, ក្នុងពេល ដែលការអភិវឌ្ឍវ៉ាក់សាំងបានឈានដល់ដំណាក់កាលនៃការដាក់ឲ្យប្រើប្រាស់, ប្រទេសទាំងអស់ក្នុង ពិភពលោក បានប្រកាន់យកវិធានការចាក់វ៉ាក់សាំងបង្កើតភាពស៊ាំសហគមន៍ ដើម្បីរួមចំណែកគ្រប់គ្រង ការឆ្លងរាលដាលនៃជំងឺកូវីដ-១៩ និង ជំរុញសកម្មភាពសង្គម-សេដ្ឋកិច្ចឡើងវិញ ។

ក្នុងរយៈពេលជាង ១ ឆ្នាំ បន្ទាប់ពីជំងឺកូវីដ-១៩ បានផ្ទុះឡើងនៅកម្ពុជា, ទោះបីជារាជរដ្ឋាភិបាល បានខិតខំប្រឹងប្រែងឥតឈប់ឈរ ក្នុងស្មារតីបុរេសកម្ម និង ម៉ឺងម៉ាត់ ដើម្បីគ្រប់គ្រងការហូរចូល និង ការផ្ទុះឡើងនូវព្រឹត្តិការណ៍សហគមន៍ជាបន្តបន្ទាប់ក្តី, ការឆ្លងរីករាលដាលជាចង្កោមនៅក្នុងសហគមន៍ ដែលបណ្តាលមកពីប្រភេទវីរុសបំប្លែងថ្មី ឬហៅថា «**ព្រឹត្តិការណ៍សហគមន៍ ២០ កុម្ភៈ ២០២១**» បាន បង្កើតនូវសម្ពាធយ៉ាងធ្ងន់ធ្ងរមកលើប្រព័ន្ធសុខាភិបាលកម្ពុជា ព្រមទាំងបានអូសបន្លាយពេលវេលា និង បានពង្រីកវិសាលភាពនៃការឆ្លងជំងឺនេះ ។ គិតមកត្រឹមថ្ងៃទី ៣០ ខែ មេសា ឆ្នាំ ២០២១, ប្រជាជន កម្ពុជាចំនួន ១៣ ៤០២ នាក់បានឆ្លងជំងឺនេះ ដែលក្នុងនោះ អ្នកជំងឺចំនួនត្រឹមតែ ៥ ១៥២ នាក់ បាន ជាសះស្បើយ ខណៈ ៩៣ នាក់ បានបាត់បង់ជីវិត ដោយសារជំងឺកូវីដ-១៩ ។

ក្នុងគោលបំណងកាត់ផ្តាច់ការឆ្លងរីករាលដាលនៅក្នុងរាជធានីភ្នំពេញ ក៏ដូចជាតាមបណ្តា ខេត្តនានា, រាជរដ្ឋាភិបាលកម្ពុជាប្រកាន់យកវិធានការដាច់ខាត តាមរយៈការបិទខ្ទប់រាជធានីភ្នំពេញ និង ក្រុងតាខ្មៅនៃខេត្តកណ្តាល ចាប់តាំងពីថ្ងៃទី ១៥ ខែ មេសា ឆ្នាំ ២០២១ ក៏ដូចជាបិទខ្ទប់ភូមិ ឬ ឃុំ នានា នៅតាមបណ្តាខេត្ត ទៅតាមស្ថានភាពតម្រូវជាក់ស្តែង ។ វិធានការបិទខ្ទប់នេះ បាននាំមកនូវ ភាពជោគជ័យជាបឋម នោះគឺការកាត់ផ្តាច់ខ្សែរយៈនៃការចម្លងជំងឺកូវីដ-១៩ នៅក្នុងភូមិសាស្ត្របិទខ្ទប់ និង ការឆ្លងយឺត ឬ តិចតួច ពីភ្នំពេញទៅតាមបណ្តាខេត្តនានា ព្រមទាំងការកំណត់បាននូវតំបន់ទៅ តាមកម្រិតហានិភ័យ (ហានិភ័យខ្ពស់-ជាតំបន់ពណ៌ក្រហម, ហានិភ័យមធ្យម-ជាតំបន់ពណ៌លឿងទុំ និង ហានិភ័យទាប-ជាតំបន់ពណ៌លឿង) ក្នុងរាជធានីភ្នំពេញ និង ក្រុងតាខ្មៅ ដោយបានអនុញ្ញាត ឲ្យមានការធ្វើចរាចរណ៍ និង សកម្មភាពសេដ្ឋកិច្ចឡើងវិញ នៅក្នុងតំបន់ពណ៌លឿង ។

ជាមួយស្មារតីបុរេសកម្ម និង ក្រោមការដឹកនាំប្រកបដោយភាពឈ្លាសវៃ និង គតិបណ្ឌិត របស់ **សម្តេចតេជោនាយករដ្ឋមន្ត្រី**, រាជរដ្ឋាភិបាលបានដាក់ចេញនូវវិធានការជាច្រើន ដែលមានភាព-

ទន់ភ្លន់, តែម៉ឺងម៉ាត់ បត់បែនទៅតាមសភាពការណ៍ និង ទីតាំងភូមិសាស្ត្រជាក់ស្ដែង ។ រាជរដ្ឋាភិបាលក៏បានយល់ច្បាស់ដែរថា វិធានការនានា ដែលត្រូវបានដាក់ចេញកន្លងមក ក៏ដូចជានៅក្នុងពេលអនាគតនឹងមិនអាចលុបបំបាត់ការឆ្លងរីករាលដាលជំងឺកូវីដ-១៩ ជារៀងរហូតបានទេ ។ ដូចគ្នានឹងប្រទេសដទៃទៀតដែរ ក្នុងពេលដែលការព្យាបាលតាមបែបវេជ្ជសាស្ត្រនៅមិនទាន់មានភាពប្រាកដប្រជា ព្រមជាមួយនឹងការយល់ដឹងអំពីសារៈសំខាន់នៃការចាក់វ៉ាក់សាំងបង្កើតភាពស៊ាំសហគមន៍ ដែលអាចនឹងជួយដល់ការគ្រប់គ្រងការឆ្លងរាលដាលនៃជំងឺកូវីដ-១៩ ក៏ដូចជាអាចជួយកាត់បន្ថយនូវអត្រាចូលសម្រាកពេទ្យ និង អត្រាមរណភាពបណ្ដាលមកពីជំងឺកូវីដ-១៩ នេះ, រាជរដ្ឋាភិបាលបានសម្រេចចិត្តយ៉ាងត្រឹមត្រូវ និង ទាន់ពេល ក្នុងការកំណត់យកការចាក់វ៉ាក់សាំងជូនប្រជាពលរដ្ឋ ដោយឥតគិតថ្លៃ និង ដោយឈរលើគោលការណ៍ស្ម័គ្រចិត្ត ជាវិធានការយុទ្ធសាស្ត្រគន្លឹះដ៏សំខាន់មួយ ដើម្បីរួមចំណែកគ្រប់គ្រងការឆ្លងរាលដាលជំងឺកូវីដ-១៩ និង ធានានូវការឈានយ៉ាងឆាប់រហ័សទៅរក **«ប្រក្រតីភាពថ្មី»** នៃជីវភាពរស់នៅប្រចាំថ្ងៃរបស់ប្រជាពលរដ្ឋកម្ពុជាទូទៅ និង កិច្ចដំណើរការនៃវិស័យសង្គម-សេដ្ឋកិច្ច ។ ដើម្បីគោលដៅនេះ, គណៈកម្មការចំពោះកិច្ចចាក់វ៉ាក់សាំងកូវីដ-១៩ ក្នុងក្របខណ្ឌទូទាំងប្រទេស បានរៀបចំឡើងនូវ **«ផែនការមេចាក់វ៉ាក់សាំងកូវីដ-១៩ ក្នុងក្របខ័ណ្ឌទូទាំងប្រទេស»** ។

II. ការវាយតម្លៃយុទ្ធនាការចាក់វ៉ាក់សាំង-ដំណាក់កាលទី ១

ជាមួយនឹងការកំណត់យកការចាក់វ៉ាក់សាំងជាវិធានការយុទ្ធសាស្ត្រ, រាជរដ្ឋាភិបាលក៏បានខិតខំប្រឹងប្រែងក្នុងការទិញវ៉ាក់សាំងផ្ទាល់ពីប្រទេសអ្នកផលិត និង ស្វែងរកជំនួយជាវ៉ាក់សាំងពីស្ថាប័នអន្តរជាតិនានា និង ពីប្រទេសជាមិត្ត ។ ជាផ្លែផ្កានៃកិច្ចខំប្រឹងប្រែងនេះ, កម្ពុជាបានក្លាយជាប្រទេសទីមួយ, ក្នុងចំណោមបណ្ដាប្រទេសក្នុងតំបន់អាស៊ីអាគ្នេយ៍, ដែលទទួលបានវ៉ាក់សាំងពីស្ថាប័នកូវ៉ាក់ ក៏ដូចជាទទួលបានជំនួយមនុស្សធម៌ជាវ៉ាក់សាំងពីមិត្តចិន និង ដែលបានអនុញ្ញាតឲ្យកម្ពុជាចាប់ផ្ដើមយុទ្ធនាការជាតិចាក់វ៉ាក់សាំង នៅដើមខែ កុម្ភៈ ឆ្នាំ ២០២១ ។ លើសពីនេះទៀត, វ៉ាក់សាំងដែលកម្ពុជាបានបញ្ជាទិញ ក៏បានមកដល់ជាហូរហែ ។ រហូតមកដល់ថ្ងៃទី ៣០ ខែ មេសា ឆ្នាំ ២០២១, កម្ពុជាទទួលបានវ៉ាក់សាំងសរុបចំនួន ៤ ០២៤ ០០០ ដូស ។

គោលបំណងនៃយុទ្ធនាការជាតិចាក់វ៉ាក់សាំងរបស់រាជរដ្ឋាភិបាលកម្ពុជា ក្នុងដំណាក់កាលទី ១ គឺបង្កើតភាពស៊ាំដល់អ្នកផ្ដល់សេវាជួរមុខទូទាំងប្រទេស ដែលរួមមាន បុគ្គលិកសុខាភិបាល, កងកម្លាំងប្រដាប់អាវុធ និង មន្ត្រីសាធារណៈ ព្រមទាំងក្រុមជនងាយរងគ្រោះមួយចំនួនទៀត ។ ក្នុងរយៈពេលត្រឹម ៣ ខែ, គិតចាប់ពីខែ កុម្ភៈ ដល់ខែ មេសា ឆ្នាំ ២០២១ នេះ, មន្ត្រីសាធារណៈជួរមុខ, កងកម្លាំងប្រដាប់អាវុធ, មន្ត្រីរាជការ និងប្រជាពលរដ្ឋចំនួនជាង ១,៣ លាននាក់ ទទួលបាននូវការចាក់វ៉ាក់សាំង។ ជារួម, យុទ្ធនាការជាតិចាក់វ៉ាក់សាំង-ដំណាក់កាលទី ១ ដែលគ្រោងនឹងត្រូវបញ្ចប់នាពេលខាងមុខដ៏ខ្លីនេះ បានប្រព្រឹត្តទៅក្នុងល្បឿនមួយគួរឲ្យកត់សម្គាល់ និង សម្រេចបានលទ្ធផលតាមការគ្រោងទុក ។

ឈរលើលទ្ធផលនៃយុទ្ធនាការជាតិចាក់វ៉ាក់សាំង-ដំណាក់កាលទី ១, យើងអាចវាយតម្លៃអំពីភាពខ្លាំង, ភាពខ្សោយ, កាលានុវត្តភាព និង ការគំរាមកំហែង នៅក្នុងយុទ្ធនាការកន្លងមកនេះ ដូចមានចែងក្នុងតារាងខាងក្រោម ៖

ភាពខ្លាំង	ភាពខ្សោយ
• ការសម្រេចចិត្តបានយ៉ាងឆាប់រហ័ស ក្នុងការចាក់វ៉ាក់សាំង • អ្នកបម្រើសេវាជួរមុខ បានទទួលការចាក់វ៉ាក់សាំងរួចចំនួនជាង ១,៣ លាននាក់ • ការប្រើប្រាស់កម្លាំងជាតិសរុប ដែលអាចចូលរួមអនុវត្តយុទ្ធនាការចាក់វ៉ាក់សាំង៖ ○ ក្រុមគ្រូពេទ្យជាតិ ○ កងកម្លាំងយោធា, ស៊ីវិល, កងទ័ព និងនគរបាលជួរមុខ, និង ○ ក្រុមគ្រូពេទ្យស្ម័គ្រចិត្ត និង អ្នកស្ម័គ្រ-ចិត្តក្នុងសហគមន៍ ។	• ធនធានមានកម្រិត • កង្វះខាតហេដ្ឋារចនាសម្ព័ន្ធក្នុងការប្រមូលប្រព័ន្ធទិន្នន័យ, ព័ត៌មានពាក់ព័ន្ធនឹងចំនួនអ្នកទទួលបានការចាក់វ៉ាក់សាំង នៅតាមបណ្ដាខេត្ត, និង • កង្វះទីតាំង/ឃ្លាំងស្តង់ដារ (ប្រព័ន្ធត្រជាក់) សម្រាប់ស្តុកវ៉ាក់សាំង នៅតាមខេត្ត ឬជនបទ ។
កាលានុវត្តភាព	**ការគំរាមកំហែង**
• ការប្ដេជ្ញាចិត្តរបស់ថ្នាក់ដឹកនាំ ក្នុងការអនុ-វត្តយុទ្ធនាការចាក់វ៉ាក់សាំងទូទាំងប្រទេស • កិច្ចសហការរបស់ប្រជាពលរដ្ឋទាំងអស់ក្នុងការអនុវត្តតាមវិធានការរបស់ក្រសួងសុខា-ភិបាល និង វិធានការនានារបស់រាជរដ្ឋាភិ-បាលកម្ពុជា • កិច្ចសហការ និង ការចូលរួមស្ម័គ្រចិត្តក្នុងការចាក់វ៉ាក់សាំងរបស់ប្រជាពលរដ្ឋ និងវិស័យឯកជន, និង • ហេដ្ឋារចនាសម្ព័ន្ធគ្រប់គ្រាន់នៅតាមមជ្ឈមណ្ឌលសេដ្ឋកិច្ចសំខាន់ៗ ។	• លទ្ធភាពក្នុងការរកទិញ និង ការផ្គត់ផ្គង់វ៉ាក់-សាំង មិនបានតាមបំណងរំពឹងទុក • បញ្ហាមួយចំនួនពាក់ព័ន្ធនឹងការតម្រូវផ្នែកបច្ចេកទេសរបស់វ៉ាក់សាំង • កង្វះហេដ្ឋារចនាសម្ព័ន្ធរក្សាទុក និងដឹក-ជញ្ជូនវ៉ាក់សាំងគ្រប់ប្រភេទ ប្រកបដោយគុណភាព • ជំងឺកូវីដ-១៩ ប្រភេទវីរុសបំប្លែងថ្មី ដែលអាចធ្វើឲ្យវ៉ាក់សាំងមិនសូវមានប្រសិទ្ធភាព, និង • ប្រជាពលរដ្ឋ និងបុគ្គលិកក្នុងវិស័យឯកជនមួយចំនួន នៅមិនទាន់ស្ម័គ្រចិត្តទទួលការ-ចាក់វ៉ាក់សាំង ។

បទពិសោធន៍ និង មេរៀននៃការអនុវត្តក្នុងដំណាក់កាលទី ១ កន្លងមក នឹងត្រូវបានប្រើប្រាស់ជាធាតុចូលក្នុងការរៀបចំ, កែលម្អ និង ដាក់ចេញ នូវផែនការយុទ្ធសាស្ត្រយុទ្ធនាការជាតិចាក់វ៉ាក់សាំង-ដំណាក់កាលទី ២ បន្តទៀត ។ នៅក្នុងបរិការណ៍ថ្មី ដែលអ្នកផ្តល់សេវាជួរមុខ រួមមានដូចជា បុគ្គលិកសុខាភិបាល, មន្ត្រី និង កងកម្លាំងប្រដាប់អាវុធភាគច្រើន បានទទួលការចាក់វ៉ាក់សាំងស្ទើរតែរួចអស់ហើយ និងបន្ថែមលើនេះ **«ព្រឹត្តិការណ៍សហគមន៍ ២០ កុម្ភៈ ២០២១»** បានផ្ទុះរីករាលដាលនៅក្នុងរាជធានីភ្នំពេញ ដែលជាបេះដូងនៃប្រទេស ព្រមទាំងបានបង្កផលប៉ះពាល់ដល់គ្រប់វិស័យសំខាន់ៗនៃសង្គម-សេដ្ឋកិច្ចជាតិ, រាជរដ្ឋាភិបាលមានភាពចាំបាច់ក្នុងការពិនិត្យកែសម្រួលអភិក្រមនៃការរៀបចំ

និង អនុវត្តយុទ្ធនាការជាតិចាក់វ៉ាក់សាំងបង្ការជំងឺកូវីដ-១៩ ពី **ការចាក់វ៉ាក់សាំងទៅតាមប្រភេទក្រុមមនុស្សដែលងាយរងគ្រោះ, ប្រភេទនៃការងារ និង ស្ថានភាពសុខភាព** ទៅជា **ការចាក់វ៉ាក់សាំងជូនប្រជាជនគ្រប់រូប ដែលមានអាយុចាប់ពី ១៨ ឆ្នាំឡើងទៅ សំដៅបង្កើតភាពស៊ាំសហគមន៍ឲ្យបានឆាប់នៅតំបន់អាទិភាពខ្ពស់ រួមបញ្ចូលនូវ រាជធានី និង តំបន់ទីប្រជុំជនធំៗ ដែលមានប្រជាពលរដ្ឋច្រើនកុះករធ្វើការ និង រស់នៅ និងដែលមានសារៈសំខាន់ខ្ពស់ខាងសង្គម-សេដ្ឋកិច្ច ក្នុងគោលដៅរួមចំណែកគ្រប់គ្រងឲ្យបាននូវការឆ្លងរាលដាលជំងឺកូវីដ-១៩, បញ្ចៀសនូវការអនុវត្តវិធានការបិទខ្ទប់ក្នុងទ្រង់ទ្រាយធំនាពេលអនាគត និង ធានាជារួមនូវនិរន្តរភាពនៃកិច្ចដំណើការជីវភាពសង្គម-សេដ្ឋកិច្ចរបស់ប្រទេស ។**

ជាមួយហេតុផលខាងលើ, រាជរដ្ឋាភិបាលសម្រេចដាក់ចេញនូវ **«ផែនការយុទ្ធសាស្ត្រយុទ្ធនាការជាតិចាក់វ៉ាក់សាំងបង្ការជំងឺកូវីដ-១៩ សំដៅបង្កើតឲ្យបាននូវភាពស៊ាំសង្គម-សេដ្ឋកិច្ចនៅកម្ពុជា ក្នុងឆ្នាំ ២០២១»** ដែលជាការអនុវត្តដំណាក់កាលទី ២ បន្តពីយុទ្ធនាការចាក់វ៉ាក់សាំង-ដំណាក់កាលទី ១ ។ ផែនការយុទ្ធសាស្ត្រយុទ្ធនាការជាតិចាក់វ៉ាក់សាំងបង្ការជំងឺកូវីដ-១៩ នេះ នឹងផ្តោតលើ៖ ទី១)-ការចាក់វ៉ាក់សាំងជូនដល់ប្រជាជនគ្រប់រូប ដែលមានអាយុចាប់ពី ១៨ ឆ្នាំឡើង នៅក្នុងតំបន់អាទិភាពខ្ពស់; ទី២)-ការអនុវត្តយុទ្ធនាការចាក់វ៉ាក់សាំងឲ្យបានឆាប់រហ័សតាមចិរវេលាកំណត់ និងក្រោមការសម្របសម្រួល និង ការធ្វើសមកាលកម្មច្បាស់លាស់ រវាងផែនការសកម្មភាពចាក់វ៉ាក់សាំង និង កាលវិភាគនៃការរំពឹងទុកអំពីការមកដល់របស់វ៉ាក់សាំង និង កាលវិភាគនៃការបញ្ជាទិញ និង ការផ្គត់ផ្គង់វ៉ាក់សាំងថ្មីស្របតាមតម្រូវការជាក់ស្តែង; និង ទី៣)-ការអនុវត្តនូវការចាក់វ៉ាក់សាំងក្នុងលក្ខណៈជាយុទ្ធនាការជាតិតាមរយៈការប្រើប្រាស់កម្លាំងសរុប (រួមបញ្ចូលនូវមន្ត្រី-បុគ្គលិកគ្រប់ស្ថាប័នពាក់ព័ន្ធរបស់រដ្ឋ, អ្នកស្ម័គ្រចិត្ត និង ពេទ្យឯកជន) និង មធ្យោបាយសរុបរបស់ជាតិ ឲ្យសម្រេចបានឆាប់រហ័សតាមតែអាចធ្វើទៅរួច និងដោយធានាឲ្យបាននូវរបៀបរៀបរយ និង សណ្តាប់ធ្នាប់ ដើម្បីបង្ការការឆ្លងរាលដាលជំងឺកូវីដ-១៩ ពិសេសតាមរយៈគោលការណ៍នាំយកសេវាទៅកៀកបំផុតជូនប្រជាពលរដ្ឋ ។

III. ក្របខណ្ឌរួមនៃផែនការយុទ្ធសាស្ត្រ

ការចាក់វ៉ាក់សាំងបង្ការជំងឺកូវីដ-១៩ សំដៅបង្កើតឲ្យបាននូវភាពស៊ាំសហគមន៍នៅក្នុងទូទាំងព្រះរាជាណាចក្រកម្ពុជា គឺជាវិធានការយុទ្ធសាស្ត្រគន្លឹះដ៏មានប្រសិទ្ធភាពមួយ ដែលត្រូវអនុវត្តគួបផ្សំជាមួយនឹងវិធានការចាំបាច់ផ្សេងទៀត ជាពិសេសវិធានការ **«៣-កុំ និង ៣-ការពារ»** ដើម្បីធានាឲ្យកម្ពុជាអាចបន្តដំណើរអភិវឌ្ឍន៍ទៅមុខ លើគន្លងនៃ **«ប្រក្រតីភាពថ្មី»** ។ ក្របខណ្ឌរួមនៃផែនការយុទ្ធសាស្ត្រយុទ្ធនាការជាតិចាក់វ៉ាក់សាំងបង្ការជំងឺកូវីដ-១៩ សំដៅបង្កើតឲ្យបាននូវភាពស៊ាំសហគមន៍នៅកម្ពុជា រួមបញ្ចូលនូវសមាសធាតុគន្លឹះសំខាន់ៗ ដូចមានបង្ហាញក្នុងរូបភាពទី ១ ខាងក្រោម ៖

រូបភាពទី ១: ផែនការយុទ្ធសាស្ត្រចាក់វ៉ាក់សាំងបង្ការជំងឺកូវីដ-១៩ សំដៅបង្កើតឱ្យបាន នូវភាពស៊ាំសហគមន៍នៅកម្ពុជា

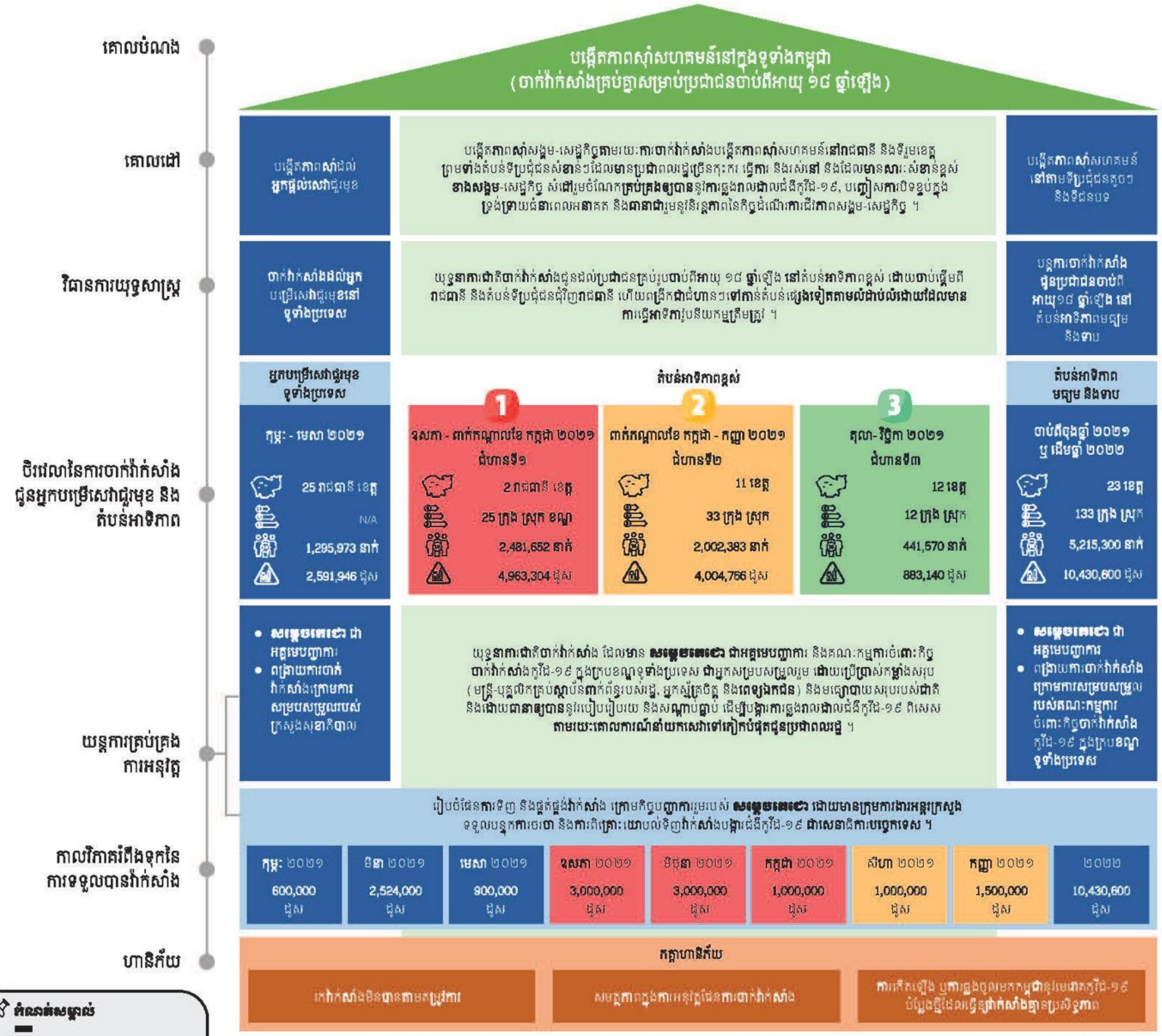

- ការគណនាចំនួនដូស គឺផ្អែកលើចំនួនប្រជាជនដែលមានអាយុចាប់ពី ១៨ ឆ្នាំឡើងទៅ ដែលត្រូវទទួលបានវ៉ាក់សាំងកូវីដ-១៩ គ្រប់ៗគ្នា។ ការគណនានេះ មិនទាន់បានដកចេញចំនួនវ៉ាក់សាំងកូវីដ-១៩ ដែលបានចាក់ជូនប្រជាពលរដ្ឋរួចហើយនោះទេ ដែលមានចំនួន ១,៣២៩,៤៣៣ នាក់ (គិតត្រឹមថ្ងៃទី ២៩ ខែ មេសា ឆ្នាំ ២០២១)។ ដូច្នេះ, តំបន់នីមួយៗ, នៅពេលអនុវត្ត, ត្រូវដកចេញនូវចំនួនប្រជាពលរដ្ឋដែលបានទទួលវ៉ាក់សាំងកូវីដ-១៩ រួចហើយ ។
- ការកំណត់នូវជំហាន និង បិរវេលាខាងលើនេះ មានលក្ខណៈជាការចង្អុលបង្ហាញ ដើម្បីងាយប៉ាន់ប្រមាណលទ្ធភាពក្នុងការអនុវត្តប៉ុណ្ណោះ។ ដោយឡែក, ការអនុវត្តជាក់ស្តែង អាចមានវិសាលភាព និងល្បឿនខុសពីជំហាន និង បិរវេលាចង្អុលបង្ហាញខាងលើ អាស្រ័យ, ម្យ៉ាង, លើសមត្ថភាពក្នុងការអនុវត្តផែនការចាក់វ៉ាក់សាំង; និងម្យ៉ាងទៀត, លើបរិមាណ និង ល្បឿននៃការទទួលបានវ៉ាក់សាំង ។
- ទិន្នន័យជំរឿនទូទៅប្រជាជននៅព្រះរាជាណាចក្រកម្ពុជា ឆ្នាំ ២០១៩ ។

១. គោលបំណង និង គោលដៅ

«ផែនការយុទ្ធសាស្ត្រយុទ្ធនាការជាតិចាក់វ៉ាក់សាំងបង្ការជំងឺកូវីដ-១៩ សំដៅបង្កើតឲ្យបាននូវភាពស៊ាំសង្គម-សេដ្ឋកិច្ចនៅកម្ពុជា ក្នុងឆ្នាំ ២០២១» គឺជាសមាសភាគគន្លឹះដ៏ចម្បងដែលចូលរួមបម្រើឲ្យគោលបំណងនៃ **«ការបង្កើតភាពស៊ាំសហគមន៍ទៅនឹងជំងឺកូវីដ-១៩ នៅក្នុងទូទាំងព្រះរាជាណាចក្រកម្ពុជា»** ។

គោលដៅនៃផែនការយុទ្ធសាស្ត្រនេះ គឺ **«បង្កើតភាពស៊ាំសង្គម-សេដ្ឋកិច្ច តាមរយៈការចាក់វ៉ាក់សាំងបង្កើតភាពស៊ាំសហគមន៍នៅក្នុងតំបន់អាទិភាពខ្ពស់ រួមមាន រាជធានី និង ទីរួមខេត្ត ព្រមទាំងតំបន់ទីប្រជុំជនសំខាន់ៗ ដែលមានប្រជាពលរដ្ឋច្រើនកុះករ ធ្វើការ និង រស់នៅ និងដែលមានសារៈសំខាន់ខ្ពស់ខាងសង្គម-សេដ្ឋកិច្ច សំដៅរួមចំណែកគ្រប់គ្រងឲ្យបាននូវការឆ្លងរាលដាលជំងឺកូវីដ-១៩, បញ្ចៀសការបិទខ្ទប់ក្នុងទ្រង់ទ្រាយធំនាពេលអនាគត និង ធានាជារួមនូវនិរន្តរភាពនៃកិច្ចដំណើរការជីវភាពសង្គម-សេដ្ឋកិច្ចជាតិ»** ។

២. អភិក្រមនៃការអនុវត្តផែនការយុទ្ធសាស្ត្រ

ដើម្បីសម្រេចគោលដៅខាងលើ, ការអនុវត្តផែនការយុទ្ធសាស្ត្រយុទ្ធនាការជាតិចាក់វ៉ាក់សាំងនេះ នឹងត្រូវបានអនុវត្តអនុលោមតាមអភិក្រម **«ផ្កាវីក»** ដោយចាប់ផ្តើមពីយុទ្ធនាការចាក់វ៉ាក់សាំងពីចំណុចកណ្តាលនៃប្រទេស គឺផ្តើមចេញពីរាជធានីភ្នំពេញ និង តំបន់ទីប្រជុំជនសំខាន់ៗជុំវិញរាជធានី ហើយពង្រីកជាជំហានៗទៅកាន់តំបន់ផ្សេងទៀត តាមលំដាប់លំដោយនៃការធ្វើអាទិភាវូបនីយកម្ម ។ កម្ពុជានឹងត្រូវបានបែងចែកជា ៣ តំបន់ គឺតំបន់អាទិភាពខ្ពស់, តំបន់អាទិភាពមធ្យម និង តំបន់អាទិភាពទាប ។ **អនុលោមតាមអភិក្រម «ផ្កាវីក» យុទ្ធនាការជាតិចាក់វ៉ាក់សាំងនៅក្នុងតំបន់អាទិភាពខ្ពស់ ត្រូវតែបញ្ចប់ឱ្យបាននៅក្នុងឆ្នាំ ២០២១, កាន់តែឆាប់ កាន់តែប្រសើរ** ។

IV. យុទ្ធនាការជាតិចាក់វ៉ាក់សាំងបង្ការជំងឺកូវីដ-១៩ តាមតំបន់អាទិភាព

១. វិធីសាស្ត្រនៃការធ្វើអាទិភាវូបនីយកម្មតំបន់

ការកំណត់តំបន់អាទិភាពនៃការចាក់វ៉ាក់សាំង, ដូចបង្ហាញក្នុងរូបភាពទី ២ ខាងក្រោម, ប្រើប្រាស់នូវសូចនាករគន្លឹះចំនួន ៣ ជាមូលដ្ឋាន ដែលក្នុងនោះរួមមាន ៖

- **ដង់ស៊ីតេប្រជាជន** : ជាមូលដ្ឋានដំបូងក្នុងការកំណត់ជាតំបន់អាទិភាព ពីព្រោះ ក្រុង/ស្រុក/ខណ្ឌ ដែលមានមនុស្សរស់នៅកកកុញងាយនឹងឆ្លងជំងឺ និង ក៏ជាកន្លែងដែលមានសកម្មភាពសេដ្ឋកិច្ចខ្ពស់ផងដែរ ។ ក្រុង/ស្រុក/ខណ្ឌ ដែលមានដង់ស៊ីតេប្រជាជនយ៉ាងហោចណាស់ ៣០០ នាក់ក្នុងមួយគីឡូម៉ែត្រក្រឡា ត្រូវបានចាត់ទុកជាតំបន់អាទិភាពខ្ពស់, ពី ៣០០-១០០ នាក់ក្នុងមួយគីឡូម៉ែត្រក្រឡា ជាតំបន់អាទិភាពមធ្យម និង ក្រោម ១០០ នាក់ ក្នុងមួយគីឡូម៉ែត្រក្រឡា ជាតំបន់អាទិភាពទាប ។
- **ភាគរយនៃចំនួនប្រជាជនប្រកបរបរមិនមែនកសិកម្ម**: ប្រជាជនមានមុខរបរក្រៅពីកសិកម្មមានសកម្មភាពច្រើន, ធ្វើដំណើរច្រើន និង ចេញចូលទៅ ក្រុង/ស្រុក/ខណ្ឌ ដទៃច្រើនដែរ ។ ម្យ៉ាងវិញ

ទៀត, តំបន់ដែលមានប្រជាជនប្រភេទនេះច្រើន ក៏មានសកម្មភាពមានតម្លៃបន្ថែម និង មាន ផលិតភាពខ្ពស់ផងដែរ ។ ក្រុង/ស្រុក/ខណ្ឌ ដែលមានភាគរយប្រជាជនប្រកបរបរមិនមែន កសិកម្ម លើសពី ៥០% ត្រូវបានចាត់ជាតំបន់អាទិភាពខ្ពស់, ពី ៥០%-២៥% ត្រូវបានចាត់ជា តំបន់អាទិភាពមធ្យម និង ទាបជាង ២៥% ត្រូវបានចាត់ជាតំបន់អាទិភាពទាប ។

- **សន្ទស្សន៍សក្តានុពលសេដ្ឋកិច្ច** : សន្ទស្សន៍នេះ គឺជាបន្សំនៃសូចនាករប្រាំ រួមមាន រយៈពេលធ្វើដំណើរទៅទីផ្សារ, ដង់ស៊ីតេផ្លូវ, ចំនួនក្រុមហ៊ុន, ភាគរយនៃប្រជាជនរស់នៅទីប្រជុំជន, និងអត្រាបញ្ចប់ការសិក្សា ។ សន្ទស្សន៍នេះ ត្រូវបានចែកជាប្រាំក្រុម គឺ ខ្ពស់បំផុត (១០០-៦០), ខ្ពស់ (៦០-៥៥), មធ្យម (៥៥-៤៥), ទាប (៤៥-៤០) និង ទាបបំផុត (៤០-០០) ។

ទោះជាយ៉ាងនេះក្តី, ការជ្រើសរើស ក្រុង/ស្រុក/ខណ្ឌ អាទិភាពជាក់ស្តែង មិនផ្អែកទាំងស្រុងទៅលើលក្ខណៈវិនិច្ឆ័យទាំងបីខាងលើទាំងស្រុងនោះទេ ពីព្រោះមិនទាន់បានគិតបញ្ចូលនូវអន្តរសកម្មរវាង ក្រុង/ស្រុក/ខណ្ឌ នីមួយៗ, ភាពក្បែរខាងគ្នា និង ករណីកំពុងកើតឡើងនៃជំងឺកូវីដ-១៩ ។ ទីរួមខេត្តទាំងអស់ ត្រូវបានចាត់ទុកជាតំបន់ស្នូលនៃរដ្ឋបាល ទោះបីជាទីរួមខេត្តខ្លះតូច និង មិនមានសក្តានុពលសេដ្ឋកិច្ចខ្ពស់ជាង ក្រុង/ស្រុក/ខណ្ឌ នៃខេត្តមួយចំនួនក្តី ។ ការសម្រេចលើ ក្រុង/ស្រុក/ខណ្ឌ អាទិភាពអាចនឹងត្រូវពិនិត្យកែសម្រួលឡើងវិញតាមការចាំបាច់ ដើម្បីធានាឲ្យមានភាពសមហេតុផល និង សម្រួលដល់យុទ្ធនាការចាក់វ៉ាក់សាំងផងដែរ ។ ដោយផ្អែកជាគោលលើសូចនាករទាំង ៣ ខាងលើនេះ, អាទិភាពនៃតំបន់ទាំងអស់ទូទាំងប្រទេស ត្រូវបានចែកជាបីក្រុម គឺ : តំបន់អាទិភាពខ្ពស់, តំបន់អាទិភាពមធ្យម និង តំបន់អាទិភាពទាប ។

ជាលទ្ធផល, **តំបន់អាទិភាពខ្ពស់** គ្របសោបយក ក្រុង/ស្រុក/ខណ្ឌ ចំនួន ៧០ នៅទូទាំងប្រទេស ក្នុងនោះ គ្របដណ្តប់ទាំងរាជធានីភ្នំពេញ និង ខេត្តកណ្តាលទាំងមូល, តំបន់សក្តានុពលសេដ្ឋកិច្ចនៅក្នុងក្រុងព្រះសីហនុ, ក្រុងបោយប៉ែត និង ក្រុងបាវិត, ទីរួមខេត្តទាំងអស់នៃបណ្តាខេត្តនានា និង បណ្តាស្រុកសំខាន់ៗដែលស្ថិតនៅជុំវិញខេត្តកណ្តាល ។ ចំនួនប្រជាជនដែលមានអាយុចាប់ពី ១៨ ឆ្នាំ ឡើងទៅ កំពុងរស់នៅក្នុងតំបន់ទាំងនោះ សរុបមាន ៤,៩ លាននាក់ ដែលស្មើនឹង ៤៨,៥៧ % នៃប្រជាជនដែលមានអាយុលើសពី ១៨ ឆ្នាំឡើង នៅទូទាំងប្រទេស ។ **ដូច្នេះ, ការចាក់វ៉ាក់សាំងដល់ប្រជាជនចាប់ពីអាយុ ១៨ ឆ្នាំ ឲ្យបានគ្រប់គ្នា នៅក្នុងតំបន់អាទិភាពខ្ពស់នេះ នឹងអាចបង្កើតបានជារួមនូវភាពស៊ាំសង្គម-សេដ្ឋកិច្ចសម្រាប់ទូទាំងប្រទេស ។**

តំបន់អាទិភាពមធ្យម ត្រូវបានកំណត់យក ក្រុង/ស្រុក/ខណ្ឌ ចំនួន ៦៤ នៅទូទាំងប្រទេស ។ ចំនួនប្រជាជនដែលមានអាយុចាប់ពី ១៨ ឆ្នាំ ឡើងទៅ កំពុងរស់នៅក្នុងតំបន់ទាំងនោះ សរុបមាន ២,៨ លាននាក់ ។ **តំបន់អាទិភាពទាប** ត្រូវបានកំណត់យក ក្រុង/ស្រុក/ខណ្ឌ ចំនួន ៦៩ នៅទូទាំងប្រទេស ។ ចំនួនប្រជាជនដែលមានអាយុចាប់ពី ១៨ ឆ្នាំឡើងទៅ កំពុងរស់នៅក្នុងតំបន់ទាំងនោះ សរុបមាន ២,៣ លាននាក់ ។

រូបភាពទី ២ បង្ហាញនូវផែនទីរួមនៃការធ្វើអាទិភាវូបនីយកម្មតំបន់ ផ្អែកលើវិធីសាស្ត្រដែលបានរៀបរាប់ខាងលើ ហើយតំបន់នីមួយៗ ត្រូវបានរំលេចដោយពណ៌ផ្សេងៗគ្នា ។ តំបន់អាទិភាពខ្ពស់ មានពណ៌ក្រហម, តំបន់អាទិភាពមធ្យម មានពណ៌លឿងទុំ និង តំបន់អាទិភាពទាប មានពណ៌បៃតង ។

រូបភាពទី ២: យុទ្ធនាការជាតិចាក់វ៉ាក់សាំងបង្ការជំងឺកូវីដ-១៩ តាមតំបន់អាទិភាព សំដៅបង្កើតឱ្យបាននូវភាពស៊ាំសហគមន៍នៅកម្ពុជា

(បច្ចុប្បន្នភាពនៃផែនទី គិតត្រឹមថ្ងៃទី ៣០ ខែ មេសា ឆ្នាំ ២០២១)

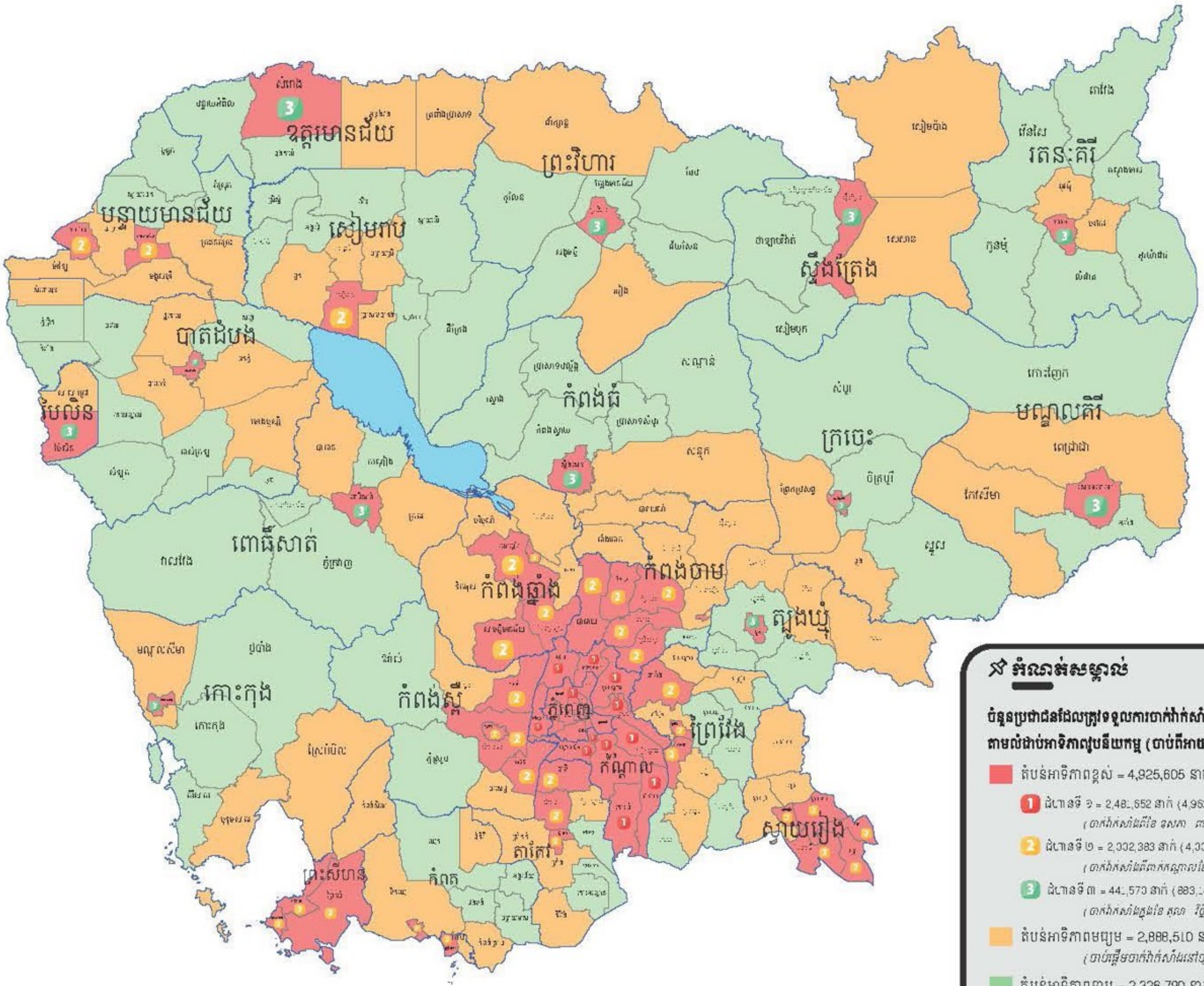

កំណត់សម្គាល់

ចំនួនប្រជាជនដែលត្រូវទទួលការចាក់វ៉ាក់សាំងតាមតំបន់អាទិភាពជាជំហានៗ តាមលំដាប់អាទិភាពរូបនីយកម្ម (ចាប់ពីអាយុ ១៨ ឆ្នាំឡើង)

- តំបន់អាទិភាពខ្ពស់ = 4,925,605 នាក់ (9,851,210 ដូស)
  - 1 ជំហានទី ១ = 2,481,652 នាក់ (4,963,304 ដូស) (ចាក់វ៉ាក់សាំងពីខែ ឧសភា ពាក់កណ្ដាលខែ កក្កដា ២០២១)
  - 2 ជំហានទី ២ = 2,332,383 នាក់ (4,304,766 ដូស) (ចាក់វ៉ាក់សាំងពីពាក់កណ្ដាលខែ កក្កដា កញ្ញា ២០២១)
  - 3 ជំហានទី ៣ = 441,570 នាក់ (883,140 ដូស) (ចាក់វ៉ាក់សាំងក្នុងខែ តុលា វិច្ឆិកា ២០២១)
- តំបន់អាទិភាពមធ្យម = 2,888,510 នាក់ (5,777,020 ដូស) (ចាប់ផ្ដើមចាក់វ៉ាក់សាំងនៅចុងឆ្នាំ ២០២១)
- តំបន់អាទិភាពទាប = 2,326,790 នាក់ (4,653,580 ដូស) (ចាប់ផ្ដើមចាក់វ៉ាក់សាំងនៅដើមឆ្នាំ ២០២២)
- **សរុបទាំង ៣ តំបន់ = 10,140,905 នាក់ (20,281,810 ដូស)**

កាលវិភាគរំពឹងទុកនៃការទទួលបានវ៉ាក់សាំងកូវីដ-១៩ សម្រាប់ឆ្នាំ ២០២១ (គិតត្រឹមថ្ងៃទី ៣០ ខែ មេសា ឆ្នាំ ២០២១)

មករា	កុម្ភៈ	មីនា	មេសា	ឧសភា	មិថុនា	កក្កដា	សីហា	កញ្ញា	តុលា	វិច្ឆិកា	ធ្នូ	សរុប
-	600,000 ដូស	2,524,000 ដូស	900,000 ដូស	3,000,000 ដូស	3,000,000 ដូស	1,000,000 ដូស	1,000,000 ដូស	1,500,000 ដូស	-	-	-	**13,524,000 ដូស**

- ការគណនាចំនួនដូស គឺផ្អែកលើចំនួនប្រជាជនដែលមានអាយុចាប់ពី ១៨ ឆ្នាំឡើងទៅ ដែលត្រូវទទួលបានវ៉ាក់សាំងកូវីដ-១៩ គ្រប់ៗគ្នា ។ ការគណនានេះ មិនទាន់បានដកចេញចំនួនវ៉ាក់សាំងកូវីដ-១៩ ដែលបានចាក់ជូនប្រជាពលរដ្ឋរួចហើយនោះទេ ដែលមានចំនួន ១,៣២៩,៤៣៣ នាក់ (គិតត្រឹមថ្ងៃទី ២៩ ខែ មេសា ឆ្នាំ ២០២១) ។ ដូច្នេះ តំបន់នីមួយៗ, នៅពេលអនុវត្ត, ត្រូវដកចេញនូវចំនួនប្រជាពលរដ្ឋដែលបានទទួលវ៉ាក់សាំងកូវីដ-១៩ រួចហើយ ។
- ការកំណត់នូវជំហាន និង ចំរវេលាខាងលើនេះ មានលក្ខណៈជាការចង្អុលបង្ហាញ ដើម្បីងាយប៉ាន់ប្រមាណលទ្ធភាពក្នុងការអនុវត្តប៉ុណ្ណោះ ។ ដោយឡែក, ការអនុវត្តជាក់ស្ដែង អាចមានអាទិភាព និង ល្បឿនខុសពីជំហាន និង ចំរវេលាចង្អុលបង្ហាញខាងលើ អាស្រ័យ, ម្យ៉ាង, លើសមត្ថភាពក្នុងការអនុវត្តផែនការចាក់វ៉ាក់សាំង; និងម្យ៉ាងទៀត, លើបរិមាណ និង ល្បឿននៃការទទួលបានវ៉ាក់សាំង ។
- ទិន្នន័យជំរឿនទូទៅប្រជាជននៅព្រះរាជាណាចក្រកម្ពុជា ឆ្នាំ ២០១៩ ។

២. ជំហាននៃការចាក់វ៉ាក់សាំងសម្រាប់តំបន់អាទិភាពខ្ពស់

យោងតាមផែនការលទ្ធកម្មវ៉ាក់សាំងជាធរមាន, កម្ពុជារំពឹងថានឹងទទួលបានវ៉ាក់សាំងបន្ថែម ៧ លានដូស ពីខែ ឧសភា ដល់ខែ កក្កដា និង ២,៥ លានដូសទៀត ពីខែ សីហា ដល់ ខែ កញ្ញា ។ វ៉ាក់សាំងដែលរំពឹងថានឹងទទួលបាននេះ មានចំនួនគ្រប់គ្រាន់ ដើម្បីសម្រេចឲ្យបាននូវ **«យុទ្ធនាការជាតិចាក់វ៉ាក់សាំងបង្ការជំងឺកូវីដ-១៩ នៅតំបន់អាទិភាពខ្ពស់ សំដៅបង្កើតឲ្យបាននូវភាពស៊ាំសង្គម-សេដ្ឋកិច្ចនៅកម្ពុជា នៅក្នុងឆ្នាំ ២០២១»** ។ លើមូលដ្ឋាននេះ និង ដោយយោងលើលទ្ធផលនៃយុទ្ធនាការចាក់វ៉ាក់សាំងកន្លងមក, ការចាក់វ៉ាក់សាំងបង្កើតភាពស៊ាំនៅក្នុងតំបន់អាទិភាពខ្ពស់ នឹងត្រូវរៀបចំឡើងជា ៣ ជំហាន អនុលោមតាមអភិក្រម **«ផ្កាវីក»** ចាប់ផ្ដើមចេញពីរាជធានីភ្នំពេញ ដែលជាបេះដូងនៃប្រទេស ហើយពង្រីកចេញទៅតាមភាពសំខាន់នៃតំបន់ និង ភាពប្រទាក់ក្រឡាគ្នានៃសង្គម-សេដ្ឋកិច្ចនៅក្នុងតំបន់អាទិភាពខ្ពស់ទាំងអស់ ដូចខាងក្រោម ៖

- **ជំហានទី ១-ពីខែ ឧសភា ដល់ពាក់កណ្ដាលខែ កក្កដា ឆ្នាំ ២០២១** : ផ្ដោតលើក្រុមប្រជាជនទាំងអស់ ចាប់ពីអាយុ ១៨ ឆ្នាំឡើង ដែលធ្វើការ និង រស់នៅក្នុងរាជធានីភ្នំពេញ និងខេត្តកណ្ដាលទាំងមូល (គ្របដណ្ដប់ប្រមាណ ២៥ ក្រុង/ស្រុក/ខណ្ឌ) ដែលមានចំនួនសរុបជិត ២,៥ លាននាក់ និង ត្រូវការវ៉ាក់សាំងចំនួនជិត ៥ លានដូស;
- **ជំហានទី ២-ពីពាក់កណ្ដាលខែ កក្កដា ដល់ខែ កញ្ញា ឆ្នាំ ២០២១** : ផ្ដោតលើក្រុមប្រជាជនចាប់ពីអាយុ ១៨ ឆ្នាំឡើង ដែលធ្វើការ និង រស់នៅ ក្នុងខេត្តចំនួន ១១ គ្របដណ្ដប់ ៣៣ ក្រុង/ស្រុក (តាកែវ, កំពង់ស្ពឺ, កំពង់ឆ្នាំង, កំពង់ចាម, ព្រៃវែង, ក្រុងព្រះសីហនុ, ស្វាយរៀង, សៀមរាប, បន្ទាយមានជ័យ, កែប និង កំពត) ដែលមានចំនួនសរុបជាង ២ លាននាក់ និង ត្រូវការវ៉ាក់សាំងចំនួនជាង ៤ លានដូស;
- **ជំហានទី ៣-ពីខែ តុលា ដល់ខែ វិច្ឆិកា ឆ្នាំ ២០២១** : ផ្ដោតលើក្រុមប្រជាជន ចាប់ពីអាយុ ១៨ ឆ្នាំឡើង ដែលធ្វើការ និង រស់នៅ ក្នុងខេត្តចំនួន ១២ គ្របដណ្ដប់ ១២ ក្រុង/ស្រុក (កោះកុង, ឧត្ដរមានជ័យ, ប៉ៃលិន, ពោធិ៍សាត់, បាត់ដំបង, ស្ទឹងត្រែង, ត្បូងឃ្មុំ, រតនគិរី, ព្រះវិហារ, កំពង់ធំ, ក្រចេះ និង មណ្ឌលគិរី) ដែលមានចំនួនសរុបជាង ៤,៤ សែននាក់ និង ត្រូវការវ៉ាក់សាំងចំនួនប្រមាណ ៩ សែនដូស ។

ដោយសារវ៉ាក់សាំងដែលរំពឹងថានឹងមកដល់កម្ពុជានៅក្នុងខែ ឧសភា និង មិថុនា មានចំនួនលើសពីតម្រូវការជាក់ស្ដែងសម្រាប់ប្រើប្រាស់នៅក្នុងជំហានទី ១, ការចាក់វ៉ាក់សាំងជំហានទី ២ នៅតំបន់មួយចំនួន ដែលមានការផ្ទុះរីករាលដាលខ្លាំង ដូចជា ក្រុងព្រះសីហនុ និង ក្រុងប៉ោយប៉ែត ឬ នៅតំបន់ដែលមានសក្ដានុពលសេដ្ឋកិច្ចខ្ពស់ ដូចជា ក្រុងសៀមរាប, បាវិត និង កែប ក៏អាចនឹងចាប់ផ្ដើមទន្ទឹមគ្នានឹងជំហានទី ១ ផងដែរ អាស្រ័យលើលទ្ធភាព និង សមត្ថភាពនៅក្នុងការរៀបចំចាត់ចែងកម្លាំងដើម្បីអនុវត្ត ។ រីឯតំបន់ដទៃទៀតដែលមិនបានរៀបរាប់មុននេះ អាចនឹងត្រូវចាប់ផ្ដើមយុទ្ធនាការចាក់វ៉ាក់សាំងទៅតាមការកំណត់ខាងលើ គឺពីពាក់កណ្ដាលខែ កក្កដា ដល់ខែ កញ្ញា ឬអាចចាប់ផ្ដើមលឿនជាងកាលកំណត់ ក្នុងករណីដែលការចាក់វ៉ាក់សាំងនៅក្នុងជំហានទី ១ ចប់បានលឿន និង មាន

នៅសល់វ៉ាក់សាំងសម្រាប់ចាក់បន្តទៀត ។ **គួរគូសបញ្ជាក់បន្ថែមថា ជាគោលការណ៍, ការកំណត់នូវជំហាន និង ចិរវេលាខាងលើនេះ មានលក្ខណៈជាការចង្អុលបង្ហាញ ដើម្បីងាយប៉ាន់ប្រមាណលទ្ធភាពក្នុងការអនុវត្តប៉ុណ្ណោះ ។ ដោយឡែក, ការអនុវត្តជាក់ស្តែងអាចមានវិសាលភាព និង ល្បឿន ខុសពីជំហាន និង ចិរវេលាចង្អុលបង្ហាញខាងលើ អាស្រ័យ, ម៉្យាង, លើសមត្ថភាពក្នុងការអនុវត្តផែនការចាក់វ៉ាក់សាំង; និងម៉្យាងទៀត, លើបរិមាណ និង ល្បឿននៃការទទួលបានវ៉ាក់សាំង ។ ជាគោលដៅរួមសម្រាប់យុទ្ធនាការជាតិចាក់វ៉ាក់សាំងនៅក្នុងតំបន់អាទិភាពខ្ពស់នេះ គឺត្រូវសម្រេចឲ្យបាននៅក្នុងឆ្នាំ ២០២១ នេះ, កាន់តែឆាប់ កាន់តែប្រសើរ ។**

ដោយឡែក, ការចាក់វ៉ាក់សាំងជូនប្រជាជន ចាប់ពីអាយុ ១៨ ឆ្នាំឡើង ដែលធ្វើការ និង រស់នៅក្នុងតំបន់អាទិភាពមធ្យម និងទាប នឹងត្រូវរៀបចំលម្អិតទៅតាមក្រោយ ដោយអាស្រ័យលើផែនការនៃការបញ្ជាទិញវ៉ាក់សាំង និង ការវិវឌ្ឍនៃជំងឺកូវីដ-១៩ ក៏ដូចជាអាស្រ័យលើលទ្ធផលនៃការអនុវត្តយុទ្ធនាការជាតិចាក់វ៉ាក់សាំងជូនប្រជាជន ចាប់ពីអាយុ ១៨ ឆ្នាំឡើង ដែលធ្វើការ និង រស់នៅ ក្នុងតំបន់អាទិភាពខ្ពស់ ។

៣. យន្តការគ្រប់គ្រងការអនុវត្ត

ការអនុវត្តសម្រេចឲ្យបាន **ផែនការយុទ្ធសាស្ត្រយុទ្ធនាការជាតិចាក់វ៉ាក់សាំង** នេះ ប្រកបដោយប្រសិទ្ធភាពខ្ពស់ គឺអាស្រ័យលើការប្តេជ្ញាចិត្ត និង ការគាំទ្រពេញលេញ ពីសំណាក់ថ្នាក់ដឹកនាំជាន់ខ្ពស់របស់រាជរដ្ឋាភិបាល ក៏ដូចជាការចូលរួមពីសំណាក់ក្រសួង-ស្ថាប័នពាក់ព័ន្ធគ្រប់ជាន់ថ្នាក់, អាជ្ញាធរមូលដ្ឋាន, បុគ្គលិកសុខាភិបាល (រដ្ឋ និង ឯកជន), កងកម្លាំងប្រដាប់អាវុធ និង ប្រជាពលរដ្ឋខ្លួនឯងក្នុងការអនុវត្ត ស្របតាមតួនាទី, ភារកិច្ច និង ការទទួលខុសត្រូវរៀងៗខ្លួន ។ **ផែនការយុទ្ធសាស្ត្រយុទ្ធនាការជាតិចាក់វ៉ាក់សាំង** នឹងត្រូវស្ថិតនៅក្រោមការដឹកនាំបញ្ជា និង ការគ្រប់គ្រងផ្ទាល់របស់ **សម្តេចតេជោនាយករដ្ឋមន្ត្រី** ក្នុងឋានៈជាអគ្គមេបញ្ជាការ ដោយមាន : (១)-គណៈកម្មការចំពោះកិច្ចចាក់វ៉ាក់សាំងកូវីដ-១៩ ក្នុងក្របខណ្ឌទូទាំងប្រទេស **(គ.វ.ក.១៩)** ជាសេនាធិការបច្ចេកទេស ទទួលបន្ទុកសម្របសម្រួលរួម លើការងាររៀបចំផែនការលម្អិតសម្រាប់អនុវត្ត និង លើការងារអនុវត្ត ឈរលើអភិក្រមនៃការប្រើប្រាស់កម្លាំងសរុប (មន្ត្រី-បុគ្គលិកគ្រប់ស្ថាប័នពាក់ព័ន្ធរបស់រដ្ឋ, អ្នកស្ម័គ្រចិត្ត និងពេទ្យឯកជន) និង មធ្យោបាយសរុបរបស់ជាតិ និងដោយធានាឲ្យបានរបៀបរៀបរយ និងសណ្តាប់ធ្នាប់ ដើម្បីបង្ការការឆ្លងរីករាលដាលជំងឺកូវីដ-១៩ ពិសេសតាមរយៈគោលការណ៍នាំយកសេវាទៅកៀកបំផុតជូនប្រជាពលរដ្ឋ; និង (២)-ក្រុមការងារអន្តរក្រសួងទទួលបន្ទុកការចរចា និង ការពិគ្រោះយោបល់ទិញវ៉ាក់សាំងបង្ការជំងឺកូវីដ-១៩ ជាសេនាធិការបច្ចេកទេស ក្នុងការរៀបចំកម្មវិធីទិញ និង ផ្គត់ផ្គង់វ៉ាក់សាំងដោយសម្របសម្រួល និង ធ្វើសមកាលកម្ម ឲ្យបានស៊ីចង្វាក់គ្នាជាមួយនឹងការរៀបចំ និង ការអនុវត្តផែនការចាក់វ៉ាក់សាំង ។

ទោះបីជាការអនុវត្តផែនការយុទ្ធសាស្ត្រនេះ ត្រូវផ្តោតទៅលើល្បឿននៃការចាក់វ៉ាក់សាំង និងចំនួនប្រជាពលរដ្ឋដែលត្រូវទទួលបាននូវការចាក់វ៉ាក់សាំងក៏ដោយ, ក៏គុណភាពនៃសេវា នៅតែមានសារៈសំខាន់ជាចម្បង ដែលទាមទារនូវការយកចិត្តទុកដាក់ខ្ពស់ពីសំណាក់អ្នកអនុវត្ត ។ អាទិភាពខ្ពស់

ក៏គប្បីត្រូវបានផ្តល់ផងដែរ ទៅលើការគ្រប់គ្រងទិន្នន័យ (ដោយត្រូវចាប់ផ្តើមពីវិធីសាស្ត្រសាមញ្ញងាយស្រួល សម្រាប់រៀបចំបញ្ចូលក្នុងប្រព័ន្ធបច្ចេកវិទ្យាព័ត៌មានធំ និង គ្រប់ជ្រុងជ្រោយ តាមក្រោយ), ការរាយការណ៍ទិន្នន័យរបស់ប្រជាពលរដ្ឋដែលបានទទួលនូវការចាក់វ៉ាក់សាំងរួច និង ការគ្រប់គ្រងស្តុកវ៉ាក់សាំងប្រកបដោយសុក្រឹតភាព ។ល។

៤. ការគ្រប់គ្រងហានិភ័យ

ភាពមិនប្រាកដប្រជា និង ការវិវត្តលឿននៃជំងឺកូវីដ-១៩ រួមជាមួយនឹងភាពមានកម្រិត និង ភាពស្មុគស្មាញនៃការផ្គត់ផ្គង់វ៉ាក់សាំង អាចបង្កជាហានិភ័យដែលបណ្តាលឲ្យប៉ះពាល់ ដោយផ្ទាល់ ឬ ដោយប្រយោល ដល់ការអនុវត្ត **ផែនការយុទ្ធសាស្ត្រយុទ្ធនាការជាតិចាក់វ៉ាក់សាំង** ។ ការណ៍នេះ ទាមទារឲ្យរាជរដ្ឋាភិបាលកម្ពុជាមានភាពបុរេសកម្ម ដោយត្រូវកំណត់ និង គ្រប់គ្រងហានិភ័យធំៗ ដែលអាចបង្កឲ្យមានភាពបរាជ័យក្នុងការអនុវត្តផែនការយុទ្ធសាស្ត្រនេះ ។ ជារួម, កត្តាហានិភ័យធំៗចំនួន ៣ សម្រាប់ការអនុវត្ត **ផែនការយុទ្ធសាស្ត្រយុទ្ធនាការជាតិចាក់វ៉ាក់សាំង** នេះ ត្រូវបានកំណត់ ដូចខាងក្រោម ៖

(១).ការទទួលបានវ៉ាក់សាំងមិនគ្រប់តាមតម្រូវការ : ភាពមានកម្រិតនៃការផ្គត់ផ្គង់វ៉ាក់សាំង និង តម្រូវការខ្ពស់ពីបណ្តាប្រទេសនានានៅទូទាំងពិភពលោក អាចបង្កឲ្យមានហានិភ័យ ក្នុងការទទួលបានវ៉ាក់សាំង ដើម្បីបំពេញតម្រូវការជាក់ស្តែងរបស់កម្ពុជា ។ បន្ថែមលើនេះ, ភាពស្មុគស្មាញនៃបញ្ហាបច្ចេកទេសក្នុងការគ្រប់គ្រង និង ផ្គត់ផ្គង់វ៉ាក់សាំង ក៏អាចបង្កឲ្យមានភាពយឺតយ៉ាវ ក្នុងការអនុវត្តផែនការយុទ្ធសាស្ត្រនេះ ឲ្យសម្រេចបាន នៅក្នុងឆ្នាំ ២០២១ យ៉ាងឆាប់តាមតែអាចធ្វើបានផងដែរ ។ ការណ៍នេះ ទាមទារឲ្យរាជរដ្ឋាភិបាលខិតខំធានារកប្រភពសម្រាប់ទិញ និង ផ្គត់ផ្គង់វ៉ាក់សាំងឲ្យបានគ្រប់គ្រាន់ តាមតម្រូវការ និង តាមកាលកំណត់ ព្រមទាំងខិតខំកសាងសមត្ថភាពសម្រាប់ត្រៀមដោះស្រាយបញ្ហាបច្ចេកទេសនានាពាក់ព័ន្ធនឹង ការគ្រប់គ្រង, ការបែងចែក, ការដឹកជញ្ជូន និង ការថែរក្សាវ៉ាក់សាំង ជាដើម ដែលអាចកើតមានឡើងជាយថាហេតុ ។ យ៉ាងណាមិញ, ការសម្រេចចិត្តដ៏ត្រឹមត្រូវរបស់រាជរដ្ឋាភិបាល ក្នុងការចាប់យកដៃគូយុទ្ធសាស្ត្រជាមួយមិត្តចិន ធ្វើជាស្នូលសម្រាប់ការស្វះស្វែងរកទិញវ៉ាក់សាំង និង ទទួលបានជំនួយវ៉ាក់សាំង បានក្លាយជាកត្តាគន្លឹះមួយដ៏សំខាន់ផងដែរ ដែលអាចជួយដោះស្រាយហានិភ័យនៃការខ្វះវ៉ាក់សាំង និង ការផ្គត់ផ្គង់វ៉ាក់សាំងឲ្យបានគ្រប់គ្រាន់ និង ទាន់ពេល ។

(២).សមត្ថភាពក្នុងការអនុវត្តផែនការចាក់វ៉ាក់សាំង : ចំនួនដ៏ច្រើននៃប្រជាពលរដ្ឋ ដែលត្រូវទទួលបានការចាក់វ៉ាក់សាំង និង រយៈពេលខ្លីនៃយុទ្ធនាការជាតិចាក់វ៉ាក់សាំង អាចបង្កឲ្យមានបញ្ហា-ប្រឈម និង ភាពខ្វះខាតនូវសមត្ថភាពស្ថាប័ន និង ធនធានមនុស្សដែលមានសមត្ថភាពគ្រប់គ្រាន់ ដើម្បីចូលរួមក្នុងយុទ្ធនាការជាតិចាក់វ៉ាក់សាំង ប្រកបដោយប្រសិទ្ធភាព និង ទាន់ពេល ។ ការណ៍នេះ ទាមទារនូវការត្រៀមរៀបចំឲ្យបានល្អនូវផែនការលម្អិតសម្រាប់អនុវត្ត ក្នុងគ្រប់ទិដ្ឋភាព និង ការកៀរគរ ក៏ដូចជាការប្រើប្រាស់កម្លាំងសរុប និង មធ្យោបាយសរុបរបស់ជាតិ ដើម្បីចូលរួមអនុវត្តយុទ្ធនាការជាតិចាក់វ៉ាក់សាំងនេះ ឲ្យបានប្រកបដោយប្រសិទ្ធភាពខ្ពស់បំផុត។

(៣). ការកើតឡើង ឬ ការឆ្លងចូលមកកម្ពុជានូវវីរុសកូវីដ-១៩ បំប្លែងថ្មី : ប្រភេទវីរុសបំប្លែងថ្មី គឺជាក្តីបារម្ភមួយ ដែលអាចធ្វើឲ្យវ៉ាក់សាំងដែលមានស្រាប់បច្ចុប្បន្ននេះ បាត់បង់ ឬ ក៏លែងមានប្រសិទ្ធភាព ។ ការណ៍នេះ ទាមទារឲ្យរាជរដ្ឋាភិបាលបង្កើនការយកចិត្តទុកដាក់ខ្ពស់ដល់ការតាមដាននូវស្ថានការណ៍វិវឌ្ឍនៅតាមបណ្តាប្រទេស ដែលបាន និង កំពុងទទួលរងឥទ្ធិពលខ្លាំងនៃការឆ្លងរាលដាលជំងឺកូវីដ-១៩ និងរឹតបន្តឹងវិធានការសុខាភិបាល ក៏ដូចជាវិធានការពាក់ព័ន្ធផ្សេងទៀត ពិសេស ការគ្រប់គ្រងឲ្យបានម៉ត់ចត់លើការចេញ-ចូលរបស់មនុស្ស និង ទំនិញដែលអាចមានហានិភ័យនៃការចម្លងជំងឺកូវីដ-១៩ នៅតាមច្រកទ្វារព្រំដែនអន្តរជាតិ និង ការអនុវត្តដោយម៉ឺងម៉ាត់នូវវិធានចត្តាឡីស័ក្តជាដើម ដើម្បីបញ្ចៀសឱ្យបាននូវការនាំចូលជំងឺកូវីដ-១៩ ប្រភេទថ្មីណាមួយ ដែលអាចចម្លងបន្តទៅដល់សហគមន៍កម្ពុជា ។

V. សេចក្តីសន្និដ្ឋាន

នៅក្នុងបរិការណ៍ដែលកម្ពុជាបាន និង កំពុងទទួលរងនូវឥទ្ធិពលនៃ «**ព្រឹត្តិការណ៍សហគមន៍ ២០ កុម្ភៈ ២០២១**» ដែលបង្កឲ្យមានភាពអាក់អួលដល់ដំណើរការសង្គម-សេដ្ឋកិច្ចជាតិទាំងមូល ដូចជា ការអនុវត្តវិធានការបិទខ្ទប់ក្នុងទ្រង់ទ្រាយធំ ដែលត្រូវការចំណាយខ្ពស់ និង បង្កផលប៉ះពាល់ច្រើនដល់ជីវភាពរបស់ប្រជាជន, ការសម្រេចរបស់រាជរដ្ឋាភិបាល ក្នុងការដាក់ចេញនូវ **«ផែនការយុទ្ធសាស្ត្រយុទ្ធនាការជាតិចាក់វ៉ាក់សាំងបង្ការជំងឺកូវីដ-១៩ សំដៅបង្កើតឲ្យបាននូវភាពស៊ាំសង្គម-សេដ្ឋកិច្ចនៅកម្ពុជា ក្នុងឆ្នាំ ២០២១»**, គួបផ្សំជាមួយនឹងការជំរុញអនុវត្តវិធានការចាំបាច់ផ្សេងទៀត ជាពិសេស វិធានការ **«៣-កុំ និង ៣-ការពារ»**, គឺពិតជាមានភាពចាំបាច់, បន្ទាន់ និង មានសារៈសំខាន់ដ៏ធំធេង ក្នុងគោលដៅបង្កើតឱ្យបាននូវភាពស៊ាំសង្គម-សេដ្ឋកិច្ច នៅក្នុងឆ្នាំ ២០២១ នៅរាជធានី, ទីរួមខេត្ត និង តំបន់ទីប្រជុំជនធំៗ ដែលជាមជ្ឈមណ្ឌល និង សសៃឈាមសំខាន់ៗនៃសង្គម-សេដ្ឋកិច្ចជាតិ ។

ដោយសារភាពមមាញឹកនៃសកម្មភាពសង្គម-សេដ្ឋកិច្ច ដែលមានភាពប្រទាក់ក្រឡាជាមួយគ្រប់តំបន់ផ្សេងទៀតទូទាំងព្រះរាជាណាចក្រកម្ពុជា, ការចាក់វ៉ាក់សាំងបង្កើតភាពស៊ាំសហគមន៍នៅតាមតំបន់អាទិភាពខ្ពស់ទាំងនេះ គឺជាកិច្ចការអាទិភាពគន្លឹះមួយ ដែលអាចជួយរួមចំណែកគ្រប់គ្រងការឆ្លងរីករាលដាលជំងឺកូវីដ-១៩ ក្នុងតំបន់នេះខ្លួនឯងផង និង អាចជួយរួមចំណែកទប់ស្កាត់ការឆ្លងរាលដាលទៅកាន់តំបន់ដទៃផង, ហើយលើសពីនេះទៀត, អាចជួយបញ្ចៀសបាននូវការអនុវត្តវិធានការបិទខ្ទប់ក្នុងទ្រង់ទ្រាយធំនាពេលអនាគតផងដែរ ។ ច្បាស់ណាស់ថា ការអនុវត្តផែនការយុទ្ធសាស្ត្រនេះឲ្យសម្រេចបានជោគជ័យក្នុងរយៈពេលដ៏ខ្លី ទាមទារឱ្យមានការគិតគូរគ្រប់ជ្រុងជ្រោយ, ការសម្របសម្រួលប្រកបដោយប្រសិទ្ធភាព និង ការប្តេជ្ញាចិត្តចូលរួមយ៉ាងសកម្ម និង ក្នុងស្មារតីទទួលខុសត្រូវខ្ពស់ ពីគ្រប់តួអង្គពាក់ព័ន្ធ ដើម្បីជំនះគ្រប់បញ្ហាប្រឈម និង ឧបសគ្គនានា ដែលអាចកើតមានឡើងជាយថាហេតុ ។ ភាពជោគជ័យនៃការអនុវត្តផែនការយុទ្ធសាស្ត្រនេះ នឹងក្លាយជាមូលដ្ឋានគ្រឹះដ៏សំខាន់មួយ ក្នុងការប្រយុទ្ធទប់ទល់នឹងផលវិបាកបង្កដោយជំងឺកូវីដ-១៩ និង ជាការបោះជំហានឆ្ពោះទៅរកការធានាបាននូវការស្តារឡើងវិញយ៉ាងឆាប់រហ័ស នៃវិស័យសង្គម-សេដ្ឋកិច្ចកម្ពុជា តាមគន្លង **«ប្រក្រតីភាពថ្មី»** ។

****+****

(៣). ការកើតឡើង ឬ ការឆ្លងចូលមកកម្ពុជានូវវីរុសកូវីដ-១៩ បំប្លែងថ្មី : ប្រភេទវីរុសបំប្លែងថ្មីគឺជាក្តីបារម្ភមួយ ដែលអាចធ្វើឲ្យវ៉ាក់សាំងដែលមានស្រាប់បច្ចុប្បន្ននេះ បាត់បង់ ឬ ក៏លែងមានប្រសិទ្ធភាព ។ ការណ៍នេះ ទាមទារឲ្យរាជរដ្ឋាភិបាលបង្កើនការយកចិត្តទុកដាក់ខ្ពស់ដល់ការតាមដាននូវស្ថានការណ៍វិវឌ្ឍនៅតាមបណ្តាប្រទេស ដែលបាន និង កំពុងទទួលរងឥទ្ធិពលខ្លាំងនៃការឆ្លងរាលដាលជំងឺកូវីដ-១៩ និងរឹតបន្តឹងវិធានការសុខាភិបាល ក៏ដូចជាវិធានការពាក់ព័ន្ធផ្សេងទៀត ពិសេស ការ-គ្រប់គ្រងឲ្យបានម៉ត់ចត់លើការចេញ-ចូលរបស់មនុស្ស និង ទំនិញដែលអាចមានហានិភ័យនៃការចម្លងជំងឺកូវីដ-១៩ នៅតាមច្រកទ្វារព្រំដែនអន្តរជាតិ និង ការអនុវត្តដោយម៉ឺងម៉ាត់នូវវិធានចត្តាឡីស័ក្តជាដើម ដើម្បីបញ្ចៀសឱ្យបាននូវការនាំចូលជំងឺកូវីដ-១៩ ប្រភេទថ្មីណាមួយ ដែលអាចចម្លងបន្តទៅដល់សហគមន៍កម្ពុជា ។

V. សេចក្តីសន្និដ្ឋាន

នៅក្នុងបរិការណ៍ដែលកម្ពុជាបាន និង កំពុងទទួលរងនូវឥទ្ធិពលនៃ «**ព្រឹត្តិការណ៍សហគមន៍ ២០ កុម្ភៈ ២០២១**» ដែលបង្កឲ្យមានភាពអាក់រអួលដល់ដំណើរការសង្គម-សេដ្ឋកិច្ចជាតិទាំងមូល ដូចជា ការអនុវត្តវិធានការបិទខ្ទប់ក្នុងទ្រង់ទ្រាយធំ ដែលត្រូវការចំណាយខ្ពស់ និង បង្កផលប៉ះពាល់ច្រើនដល់ជីវភាពរបស់ប្រជាជន, ការសម្រេចរបស់រាជរដ្ឋាភិបាល ក្នុងការដាក់ចេញនូវ «**ផែនការយុទ្ធសាស្ត្រយុទ្ធនាការជាតិចាក់វ៉ាក់សាំងបង្ការជំងឺកូវីដ-១៩ សំដៅបង្កើតឲ្យបាននូវភាពស៊ាំសង្គម-សេដ្ឋកិច្ចនៅកម្ពុជា ក្នុងឆ្នាំ ២០២១**», គួបផ្សំជាមួយនឹងការជំរុញអនុវត្តវិធានការចាំបាច់ផ្សេងទៀត ជាពិសេស វិធានការ «**៣-កុំ និង ៣-ការពារ**», គឺពិតជាមានភាពចាំបាច់, បន្ទាន់ និង មានសារៈសំខាន់ដ៏ធំធេង ក្នុងគោលដៅបង្កើតឱ្យបាននូវភាពស៊ាំសង្គម-សេដ្ឋកិច្ច នៅក្នុងឆ្នាំ ២០២១ នៅរាជធានី, ទីរួមខេត្ត និង តំបន់ទីប្រជុំជនធំៗ ដែលជាមជ្ឈមណ្ឌល និង សសៃឈាមសំខាន់ៗនៃសង្គម-សេដ្ឋកិច្ចជាតិ ។

ដោយសារភាពមមាញឹកនៃសកម្មភាពសង្គម-សេដ្ឋកិច្ច ដែលមានភាពប្រទាក់ក្រឡាជាមួយគ្រប់តំបន់ផ្សេងទៀតទូទាំងព្រះរាជាណាចក្រកម្ពុជា, ការចាក់វ៉ាក់សាំងបង្កើតភាពស៊ាំសហគមន៍នៅតាមតំបន់អាទិភាពខ្ពស់ទាំងនេះ គឺជាកិច្ចការអាទិភាពគន្លឹះមួយ ដែលអាចជួយរួមចំណែកគ្រប់គ្រងការឆ្លងរីករាលដាលជំងឺកូវីដ-១៩ ក្នុងតំបន់នេះខ្លួនឯងផង និង អាចជួយរួមចំណែកទប់ស្កាត់ការឆ្លងរាលដាលទៅកាន់តំបន់ដទៃផង, ហើយលើសពីនេះទៀត, អាចជួយបញ្ចៀសបាននូវការអនុវត្តវិធានការបិទខ្ទប់ក្នុងទ្រង់ទ្រាយធំនាពេលអនាគតផងដែរ ។ ច្បាស់ណាស់ថា ការអនុវត្តផែនការយុទ្ធសាស្ត្រនេះឲ្យសម្រេចបានជោគជ័យក្នុងរយៈពេលដ៏ខ្លី ទាមទារឱ្យមានការគិតគូរគ្រប់ជ្រុងជ្រោយ, ការសម្របសម្រួលប្រកបដោយប្រសិទ្ធភាព និង ការប្តេជ្ញាចិត្តចូលរួមយ៉ាងសកម្ម និង ក្នុងស្មារតីទទួលខុសត្រូវខ្ពស់ ពីគ្រប់តួអង្គពាក់ព័ន្ធ ដើម្បីជំនះគ្រប់បញ្ហាប្រឈម និង ឧបសគ្គនានា ដែលអាចកើតមានឡើងជាយថាហេតុ ។ ភាពជោគជ័យនៃការអនុវត្តផែនការយុទ្ធសាស្ត្រនេះ នឹងក្លាយជាមូលដ្ឋានគ្រឹះដ៏សំខាន់មួយ ក្នុងការប្រយុទ្ធទប់ទល់នឹងផលវិបាកបង្កដោយជំងឺកូវីដ-១៩ និង ជាការបោះជំហានឆ្ពោះទៅរកការធានាបាននូវការស្តារឡើងវិញយ៉ាងឆាប់រហ័ស នៃវិស័យសង្គម-សេដ្ឋកិច្ចកម្ពុជា តាមគន្លង «**ប្រក្រតីភាពថ្មី**» ។

* * * * + * * * *

ឧបសម្ព័ន្ធទី ១

តារាងទី ១: យុទ្ធនាការជាតិចាក់វ៉ាក់សាំងបង្ការជំងឺកូវីដ-១៩ តាមតំបន់អាទិភាព (តាមរាជធានី ខេត្ត)

សំដៅបង្កើតឲ្យបាននូវភាពស៊ាំសហគមន៍នៅកម្ពុជា

(បច្ចុប្បន្នភាពតារាង គិតត្រឹមថ្ងៃទី ៣០ ខែ មេសា ឆ្នាំ ២០២១)

					តំបន់អាទិភាពខ្ពស់			តំបន់អាទិភាពមធ្យម			តំបន់អាទិភាពទាប		
ល.រ	រាជធានី ខេត្ត	ចំនួនប្រជាជនសរុប (នាក់)	ចំនួនប្រជាជនអាយុលើស ១៨ ឆ្នាំ (នាក់)	ចំនួន ក្រុង ស្រុក ខណ្ឌ សរុប	ចំនួន ក្រុង ស្រុក ខណ្ឌ	ចំនួនប្រជាជនអាយុលើស ១៨ ឆ្នាំ (នាក់)	ចំនួនវ៉ាក់សាំងទាំងពីរដូស	ចំនួន ក្រុង ស្រុក ខណ្ឌ	ចំនួនប្រជាជនអាយុលើស ១៨ ឆ្នាំ (នាក់)	ចំនួនវ៉ាក់សាំងទាំងពីរដូស	ចំនួន ក្រុង ស្រុក ខណ្ឌ	ចំនួនប្រជាជនអាយុលើស ១៨ ឆ្នាំ (នាក់)	ចំនួនវ៉ាក់សាំងទាំងពីរដូស
1	ភ្នំពេញ	2,281,377	1,672,588	14	14	1,672,588	3,345,176	-	-	-	-	-	-
2	កណ្ដាល	1,201,581	809,064	11	11	809,064	1,618,128	-	-	-	-	-	-
3	ព្រះសីហនុ	310,072	224,552	5	3	201,005	402,010	2	23,547	47,094	-	-	-
4	ស្វាយរៀង	525,497	344,003	8	5	167,830	335,660	3	176,173	352,346	-	-	-
5	បន្ទាយមានជ័យ	861,883	562,048	9	2	133,988	267,976	4	279,932	559,864	3	148,128	296,256
6	សៀមរាប	1,014,234	626,132	12	1	169,310	338,620	4	173,656	347,312	7	283,166	566,332
7	កំពង់ស្ពឺ	877,523	575,533	8	4	353,743	707,486	2	128,523	257,046	2	93,267	186,534
8	តាកែវ	900,914	596,225	10	3	224,409	448,818	4	302,812	605,624	3	69,004	138,008
9	កំពង់ចាម	899,791	576,799	10	6	357,624	715,248	3	188,664	377,328	1	30,511	61,022
10	កំពង់ឆ្នាំង	527,027	332,422	8	4	214,423	428,846	4	117,999	235,998	-	-	-
11	ព្រៃវែង	1,057,720	659,389	13	3	141,148	282,296	5	228,272	456,544	5	289,969	579,938
12	កំពត	593,829	386,948	8	1	23,818	47,636	3	162,183	324,366	4	200,947	401,894
13	កែប	42,665	27,451	2	1	15,085	30,170	1	12,366	24,732	-	-	-
14	កោះកុង	125,902	81,995	7	1	21,277	42,554	3	46,940	93,880	3	13,778	27,556
15	ពោធិ៍សាត់	419,952	257,444	7	1	38,360	76,720	2	118,200	236,400	4	100,884	201,768
16	បាត់ដំបង	997,169	625,216	14	1	85,880	171,760	5	255,412	510,824	8	283,924	567,848
17	ប៉ៃលិន	75,112	47,124	2	1	24,114	48,228	1	23,010	46,020	-	-	-
18	ឧត្ដរមានជ័យ	276,038	166,614	5	1	44,233	88,466	2	71,011	142,022	2	51,370	102,740
19	កំពង់ធំ	681,549	419,965	9	1	35,680	71,360	3	169,456	338,912	5	214,829	429,658
20	ត្បូងឃ្មុំ	776,841	487,106	7	1	99,127	198,254	3	184,071	368,142	3	203,908	407,816
21	ក្រចេះ	374,755	227,190	6	1	18,975	37,950	2	73,586	147,172	3	134,629	269,258
22	ស្ទឹងត្រែង	165,713	100,019	6	1	26,426	52,852	2	30,659	61,318	3	42,934	85,868
23	ព្រះវិហារ	254,827	153,964	8	1	17,725	35,450	2	62,065	124,130	5	74,174	148,348
24	រតនគិរី	217,453	126,991	9	1	20,744	41,488	2	31,308	62,616	6	74,939	149,878
25	មណ្ឌលគិរី	92,213	54,123	5	1	9,029	18,058	2	28,665	57,330	2	16,429	32,858
	សរុប	15,551,637	10,140,905	203	70	4,925,605	9,851,210	64	2,888,510	5,777,020	69	2,326,790	4,653,580

* ទិន្នន័យជំរឿនទូទៅប្រជាជននៅព្រះរាជាណាចក្រកម្ពុជា ឆ្នាំ ២០១៩

ឧបសម្ព័ន្ធទី ២

តារាងទី ២: យុទ្ធនាការជាតិចាក់វ៉ាក់សាំងបង្ការជំងឺកូវីដ-១៩ តាមតំបន់អាទិភាព (តាមរាជធានី ខេត្ត ក្រុង ស្រុក ខណ្ឌ) សំដៅបង្កើតឲ្យបាននូវភាពស៊ាំសហគមន៍នៅកម្ពុជា

(បច្ចុប្បន្នភាពតារាង គិតត្រឹមថ្ងៃទី ៣០ ខែ មេសា ឆ្នាំ ២០២១)

						តំបន់អាទិភាពខ្ពស់			តំបន់អាទិភាពមធ្យម			តំបន់អាទិភាពទាប		
ល.រ	រាជធានី ខេត្ត	ក្រុង ស្រុក ខណ្ឌ	ចំនួនប្រជាជនសរុប (នាក់)	ចំនួនប្រជាជនអាយុលើស ១៨ ឆ្នាំ (នាក់)	ចំនួនក្រុង ស្រុក ខណ្ឌសរុប	ចំនួនក្រុង ស្រុក ខណ្ឌ	ចំនួនប្រជាជនអាយុលើស ១៨ ឆ្នាំ (នាក់)	ចំនួនវ៉ាក់សាំងទាំងពីរដូស	ចំនួនក្រុង ស្រុក ខណ្ឌ	ចំនួនប្រជាជនអាយុលើស ១៨ ឆ្នាំ (នាក់)	ចំនួនវ៉ាក់សាំងទាំងពីរដូស	ចំនួនក្រុង ស្រុក ខណ្ឌ	ចំនួនប្រជាជនអាយុលើស ១៨ ឆ្នាំ (នាក់)	ចំនួនវ៉ាក់សាំងទាំងពីរដូស
1	ភ្នំពេញ	ទាំងអស់	2,281,377	1,672,588	14	14	**1,672,588**	**3,345,176**						
2	កណ្ដាល	ទាំងអស់	1,201,581	809,064	11	11	**809,064**	**1,618,128**						
3	ព្រះសីហនុ	***សរុប***	310,072	224,552	5	**3**	**201,005**	**402,010**	**2**	**23,547**	**47,094**			
		ព្រះសីហនុ					*110,188*	*220,376*						
		ស្ទឹងហាវ					*18,343*	*36,686*						
		ព្រៃនប់					*72,474*	*144,948*						
		កោះរ៉ុង								*13,540*	*27,080*			
		កំពង់សីលា								*10,007*	*20,014*			
4	ស្វាយរៀង	***សរុប***	525,497	344,003	8	**5**	**167,830**	**335,660**	**3**	**176,173**	**352,346**			
		ស្វាយរៀង					*29,246*	*58,492*						
		បាវិត					*31,343*	*62,686*						
		ស្វាយទាប					*40,457*	*80,914*						
		កំពង់រោទិ៍					*45,676*	*91,352*						
		ចន្ទ្រា					*21,108*	*42,216*						
		រំដួល								*31,819*	*63,638*			
		ស្វាយជ្រំ								*76,274*	*152,548*			
		រមាសហែក								*68,080*	*136,160*			
5	បន្ទាយមានជ័យ	***សរុប***	861,883	562,048	9	**2**	**133,988**	**267,976**	**4**	**279,932**	**559,864**	**3**	**148,128**	**296,256**
		សិរីសោភ័ណ					*68,771*	*137,542*						
		ប៉ោយប៉ែត					*65,217*	*130,434*						
		មង្គលបូរី								*125,142*	*250,284*			
		ព្រះនេត្រព្រះ								*80,265*	*160,530*			
		អូរជ្រៅ								*40,965*	*81,930*			
		ម៉ាឡៃ								*33,560*	*67,120*			
		ថ្មពួក											*50,155*	*100,310*
		ស្វាយចេក											*54,544*	*109,088*
		ភ្នំស្រុក											*43,429*	*86,858*

* ទិន្នន័យជំរឿនទូទៅប្រជាជននៅព្រះរាជាណាចក្រកម្ពុជា ឆ្នាំ ២០១៩

						តំបន់អាទិភាពខ្ពស់			តំបន់អាទិភាពមធ្យម			តំបន់អាទិភាពទាប		
ល.រ	រាជធានី ខេត្ត	ក្រុង ស្រុក ខណ្ឌ	ចំនួនប្រជាជនសរុប (នាក់)	ចំនួនប្រជាជន អាយុលើស ១៨ ឆ្នាំ (នាក់)	ចំនួន ក្រុង ស្រុក ខណ្ឌ សរុប	ចំនួន ក្រុង ស្រុក ខណ្ឌ	ចំនួនប្រជាជន អាយុលើស ១៨ ឆ្នាំ (នាក់)	ចំនួន វ៉ាក់សាំង ទាំងពីរដូស	ចំនួន ក្រុង ស្រុក ខណ្ឌ	ចំនួនប្រជាជន អាយុលើស ១៨ ឆ្នាំ (នាក់)	ចំនួន វ៉ាក់សាំង ទាំងពីរដូស	ចំនួន ក្រុង ស្រុក ខណ្ឌ	ចំនួនប្រជាជន អាយុលើស ១៨ ឆ្នាំ (នាក់)	ចំនួន វ៉ាក់សាំង ទាំងពីរដូស
6	សៀមរាប	***សរុប***	1,014,234	626,132	12	1	**169,310**	**338,620**	4	**173,656**	**347,312**	7	**283,166**	**566,332**
		សៀមរាប					*169,310*	*338,620*						
		ពួក								*79,726*	*159,452*			
		បន្ទាយស្រី								*26,972*	*53,944*			
		ប្រាសាទបាគង								*49,594*	*99,188*			
		អង្គរធំ								*17,364*	*34,728*			
		អង្គរជុំ											*33,616*	*67,232*
		ក្រឡាញ់											*31,888*	*63,776*
		សូទ្រនិគម											*68,052*	*136,104*
		ស្រីស្នំ											*21,194*	*42,388*
		ជីក្រែង											*76,032*	*152,064*
		វ៉ារិន											*27,396*	*54,792*
		ស្វាយលើ											*24,988*	*49,976*
7	កំពង់ស្ពឺ	***សរុប***	877,523	575,533	8	4	**353,743**	**707,486**	2	**128,523**	**257,046**	2	**93,267**	**186,534**
		ច្បារមន					*35,461*	*70,922*						
		គងពិសី					*98,971*	*197,942*						
		ឧដុង្គ					*96,249*	*192,498*						
		សំរោងទង					*123,062*	*246,124*						
		បសេដ្ឋ								*88,328*	*176,656*			
		ថ្ពង								*40,195*	*80,390*			
		ភ្នំស្រួច											*69,732*	*139,464*
		ឱរ៉ាល់											*23,535*	*47,070*
8	តាកែវ	***សរុប***	900,914	596,225	10	3	**224,409**	**448,818**	4	**302,812**	**605,624**	3	**69,004**	**138,008**
		ដូនកែវ					*30,873*	*61,746*						
		សំរោង					*85,659*	*171,318*						
		បាទី					*107,877*	*215,754*						
		ព្រៃកប្បាស								*65,428*	*130,856*			
		ទ្រាំង								*67,248*	*134,496*			
		ត្រាំកក់								*112,361*	*224,722*			
		គិរីវង់								*57,775*	*115,550*			
		អង្គរបុរី											*26,445*	*52,890*
		បូរីជលសារ											*15,160*	*30,320*

* ទិន្នន័យជំរឿនទូទៅប្រជាជននៅព្រះរាជាណាចក្រកម្ពុជា ឆ្នាំ ២០១៩

						តំបន់អាទិភាពខ្ពស់			តំបន់អាទិភាពមធ្យម			តំបន់អាទិភាពទាប		
ល.រ	រាជធានី ខេត្ត	ក្រុង ស្រុក ខណ្ឌ	ចំនួន ប្រជាជនសរុប (នាក់)	ចំនួនប្រជាជន អាយុលើស ១៨ ឆ្នាំ (នាក់)	ចំនួន ក្រុង ស្រុក ខណ្ឌ សរុប	ចំនួន ក្រុង ស្រុក ខណ្ឌ	ចំនួនប្រជាជន អាយុលើស ១៨ ឆ្នាំ (នាក់)	ចំនួន វ៉ាក់សាំង ទាំងពីរដូស	ចំនួន ក្រុង ស្រុក ខណ្ឌ	ចំនួនប្រជាជន អាយុលើស ១៨ ឆ្នាំ (នាក់)	ចំនួន វ៉ាក់សាំង ទាំងពីរដូស	ចំនួន ក្រុង ស្រុក ខណ្ឌ	ចំនួនប្រជាជន អាយុលើស ១៨ ឆ្នាំ (នាក់)	ចំនួន វ៉ាក់សាំង ទាំងពីរដូស
		កោះអណ្តែត											*27,399*	*54,798*
9	កំពង់ចាម	***សរុប***	899,791	576,799	10	**6**	**357,624**	**715,248**	**3**	**188,664**	**377,328**	**1**	**30,511**	**61,022**
		កំពង់ចាម					*30,249*	*60,498*						
		ព្រៃឈរ					*86,896*	*173,792*						
		កងមាស					*54,219*	*108,438*						
		ស្រីសន្ធរ					*53,765*	*107,530*						
		ជើងព្រៃ					*61,309*	*122,618*						
		បាធាយ					*71,186*	*142,372*						
		ចំការលើ								*63,703*	*127,406*			
		កំពង់សៀម								*60,595*	*121,190*			
		ស្ទឹងត្រង់								*64,366*	*128,732*			
		កោះសូទិន											*30,511*	*61,022*
10	កំពង់ឆ្នាំង	***សរុប***	527,027	332,422	8	**4**	**214,423**	**428,846**	**4**	**117,999**	**235,998**			
		កំពង់ឆ្នាំង					*29,054*	*58,108*						
		លលាពៀរ					*65,982*	*131,964*						
		កំពង់ត្រឡាច					*65,766*	*131,532*						
		សាមគ្គីមានជ័យ					*53,621*	*107,242*						
		បរិបូណ៌								*34,544*	*69,088*			
		ទឹកផុស								*39,252*	*78,504*			
		កំពង់លែង								*25,888*	*51,776*			
		ជលគីរី								*18,315*	*36,630*			
11	ព្រៃវែង	***សរុប***	1,057,720	659,389	13	**3**	**141,148**	**282,296**	**5**	**228,272**	**456,544**	**5**	**289,969**	**579,938**
		ព្រៃវែង					*25,372*	*50,744*						
		ពាមរក៍					*40,622*	*81,244*						
		ពារាំង					*75,154*	*150,308*						
		ព្រះស្ដេច								*73,456*	*146,912*			
		បាភ្នំ								*49,801*	*99,602*			
		ពោធិ៍រៀង								*25,388*	*50,776*			
		ស៊ីធរកណ្ដាល								*39,942*	*79,884*			
		កញ្ជ្រៀច								*39,685*	*79,370*			
		កំពង់ត្របែក											*70,974*	*141,948*
		មេសាង											*59,169*	*118,338*

* ទិន្នន័យជំរឿនទូទៅប្រជាជននៅព្រះរាជាណាចក្រកម្ពុជា ឆ្នាំ ២០១៩

						តំបន់អាទិភាពខ្ពស់			តំបន់អាទិភាពមធ្យម			តំបន់អាទិភាពទាប		
ល.រ	រាជធានី ខេត្ត	ក្រុង ស្រុក ខណ្ឌ	ចំនួនប្រជាជនសរុប (នាក់)	ចំនួនប្រជាជនអាយុលើស ១៨ ឆ្នាំ (នាក់)	ចំនួនក្រុង ស្រុក ខណ្ឌសរុប	ចំនួនក្រុង ស្រុក ខណ្ឌ	ចំនួនប្រជាជនអាយុលើស ១៨ ឆ្នាំ (នាក់)	ចំនួនវ៉ាក់សាំងទាំងពីរដូស	ចំនួនក្រុង ស្រុក ខណ្ឌ	ចំនួនប្រជាជនអាយុលើស ១៨ ឆ្នាំ (នាក់)	ចំនួនវ៉ាក់សាំងទាំងពីរដូស	ចំនួនក្រុង ស្រុក ខណ្ឌ	ចំនួនប្រជាជនអាយុលើស ១៨ ឆ្នាំ (នាក់)	ចំនួនវ៉ាក់សាំងទាំងពីរដូស
		កំចាយមារ											*53,610*	*107,220*
		ស្វាយអន្ទរ											*67,959*	*135,918*
		ពាមជរ											*38,257*	*76,514*
12	កំពត	***សរុប***	593,829	386,948	8	**1**	**23,818**	**47,636**	**3**	**162,183**	**324,366**	**4**	**200,947**	**401,894**
		កំពត					*23,818*	*47,636*						
		កំពង់ត្រាច								*57,603*	*115,206*			
		ទឹកឈូ								*73,339*	*146,678*			
		ជុំគិរី								*31,241*	*62,482*			
		អង្គរជ័យ											*48,930*	*97,860*
		បន្ទាយមាស											*51,408*	*102,816*
		ដងទង់											*36,109*	*72,218*
		ឈូក											*64,500*	*129,000*
13	កែប	***សរុប***	42,665	27,451	2	**1**	**15,085**	**30,170**	**1**	**12,366**	**24,732**			
		កែប					*15,085*	*30,170*						
		ដំណាក់ចង្អើរ								*12,366*	*24,732*			
14	កោះកុង	***សរុប***	125,902	81,995	7	**1**	**21,277**	**42,554**	**3**	**46,940**	**93,880**	**3**	**13,778**	**27,556**
		ខេមរភូមិន្ទ					*21,277*	*42,554*						
		បុទុមសាគរ								*11,909*	*23,818*			
		ស្រែអំបិល								*24,576*	*49,152*			
		មណ្ឌលសីមា								*10,455*	*20,910*			
		កោះកុង											*4,750*	*9,500*
		ថ្មបាំង											*4,214*	*8,428*
		គិរីសាគរ											*4,814*	*9,628*
15	ពោធិ៍សាត់	***សរុប***	419,952	257,444	7	**1**	**38,360**	**76,720**	**2**	**118,200**	**236,400**	**4**	**100,884**	**201,768**
		ពោធិ៍សាត់					*38,360*	*76,720*						
		ក្រគរ								*55,439*	*110,878*			
		បាកាន								*62,761*	*125,522*			
		ភ្នំក្រវាញ											*31,182*	*62,364*
		តាលោសែនជ័យ											*19,043*	*38,086*
		កណ្ដៀង											*33,522*	*67,044*
		វាលវែង											*17,137*	*34,274*
16	បាត់ដំបង	***សរុប***	997,169	625,216	14	**1**	**85,880**	**171,760**	**5**	**255,412**	**510,824**	**8**	**283,924**	**567,848**

* ទិន្នន័យជំរឿនទូទៅប្រជាជននៅព្រះរាជាណាចក្រកម្ពុជា ឆ្នាំ ២០១៩

						តំបន់អាទិភាពខ្ពស់			តំបន់អាទិភាពមធ្យម			តំបន់អាទិភាពទាប		
ល.រ	រាជធានី ខេត្ត	ក្រុង ស្រុក ខណ្ឌ	ចំនួនប្រជាជនសរុប (នាក់)	ចំនួនប្រជាជន អាយុលើស ១៨ ឆ្នាំ (នាក់)	ចំនួន ក្រុង ស្រុក ខណ្ឌ សរុប	ចំនួន ក្រុង ស្រុក ខណ្ឌ	ចំនួនប្រជាជន អាយុលើស ១៨ ឆ្នាំ (នាក់)	ចំនួន វ៉ាក់សាំង ទាំងពីរដូស	ចំនួន ក្រុង ស្រុក ខណ្ឌ	ចំនួនប្រជាជន អាយុលើស ១៨ ឆ្នាំ (នាក់)	ចំនួន វ៉ាក់សាំង ទាំងពីរដូស	ចំនួន ក្រុង ស្រុក ខណ្ឌ	ចំនួនប្រជាជន អាយុលើស ១៨ ឆ្នាំ (នាក់)	ចំនួន វ៉ាក់សាំង ទាំងពីរដូស
		បាត់ដំបង					*85,880*	*171,760*						
		ថ្មគោល								*67,690*	*135,380*			
		បាណន់								*55,338*	*110,676*			
		មោងឫស្សី								*62,603*	*125,206*			
		ឯកភ្នំ								*46,433*	*92,866*			
		សំពៅលូន								*23,348*	*46,696*			
		រតនមណ្ឌល											*24,721*	*49,442*
		សង្កែ											*72,115*	*144,230*
		បវេល											*56,211*	*112,422*
		គាស់ក្រឡ											*17,878*	*35,756*
		សំឡូត											*27,578*	*55,156*
		កំរៀង											*33,580*	*67,160*
		ភ្នំព្រឹក											*27,556*	*55,112*
		រុក្ខគិរី											*24,285*	*48,570*
17	ប៉ៃលិន	***សរុប***	75,112	47,124	2	**1**	**24,114**	**48,228**	**1**	**23,010**	**46,020**			
		ប៉ៃលិន					*24,114*	*48,228*						
		សាលាក្រៅ								*23,010*	*46,020*			
18	ឧត្តរមានជ័យ	***សរុប***	276,038	166,614	5	**1**	**44,233**	**88,466**	**2**	**71,011**	**142,022**	**2**	**51,370**	**102,740**
		សំរោង					*44,233*	*88,466*						
		អន្លង់វែង								*34,984*	*69,968*			
		ត្រពាំងប្រាសាទ								*36,027*	*72,054*			
		បន្ទាយអំពិល											*34,284*	*68,568*
		ចុងកាល់											*17,086*	*34,172*
19	កំពង់ធំ	***សរុប***	681,549	419,965	9	**1**	**35,680**	**71,360**	**3**	**169,456**	**338,912**	**5**	**214,829**	**429,658**
		ស្ទឹងសែន					*35,680*	*71,360*						
		បារាយណ៍								*65,565*	*131,130*			
		តាំងគោក								*40,593*	*81,186*			
		សន្ទុក								*63,298*	*126,596*			
		ប្រាសាទសំបូរ											*27,007*	*54,014*
		ស្ទោង											*65,410*	*130,820*
		សណ្ដាន់											*38,055*	*76,110*
		ប្រាសាទបល្ល័ង្ក											*28,797*	*57,594*

* ទិន្នន័យជំរឿនទូទៅប្រជាជននៅព្រះរាជាណាចក្រកម្ពុជា ឆ្នាំ ២០១៩

						តំបន់អាទិភាពខ្ពស់			តំបន់អាទិភាពមធ្យម			តំបន់អាទិភាពទាប		
ល.រ	រាជធានី ខេត្ត	ក្រុង ស្រុក ខណ្ឌ	ចំនួន ប្រជាជនសរុប (នាក់)	ចំនួនប្រជាជន អាយុលើស ១៨ ឆ្នាំ (នាក់)	ចំនួន ក្រុង ស្រុក ខណ្ឌ សរុប	ចំនួន ក្រុង ស្រុក ខណ្ឌ	ចំនួនប្រជាជន អាយុលើស ១៨ ឆ្នាំ (នាក់)	ចំនួន វ៉ាក់សាំង ទាំងពីរដូស	ចំនួន ក្រុង ស្រុក ខណ្ឌ	ចំនួនប្រជាជន អាយុលើស ១៨ ឆ្នាំ (នាក់)	ចំនួន វ៉ាក់សាំង ទាំងពីរដូស	ចំនួន ក្រុង ស្រុក ខណ្ឌ	ចំនួនប្រជាជន អាយុលើស ១៨ ឆ្នាំ (នាក់)	ចំនួន វ៉ាក់សាំង ទាំងពីរដូស
		កំពង់ស្វាយ											*55,560*	*111,120*
20	ត្បូងឃ្មុំ	***សរុប***	776,841	487,106	7	**1**	**99,127**	**198,254**	**3**	**184,071**	**368,142**	**3**	**203,908**	**407,816**
		សួង					*99,127*	*198,254*						
		មេមត់								*49,720*	*99,440*			
		ក្រូចឆ្មារ								*111,122*	*222,244*			
		តំបែរ								*23,229*	*46,458*			
		ពញាក្រែក											*53,439*	*106,878*
		ត្បូងឃ្មុំ											*97,136*	*194,272*
		អូររាំងឪ											*53,333*	*106,666*
21	ក្រចេះ	***សរុប***	374,755	227,190	6	**1**	**18,975**	**37,950**	**2**	**73,586**	**147,172**	**3**	**134,629**	**269,258**
		ក្រចេះ					*18,975*	*37,950*						
		ឆ្លូង								*33,162*	*66,324*			
		ព្រែកប្រសព្វ								*40,424*	*80,848*			
		ស្នួល											*56,479*	*112,958*
		ចិត្របុរី											*37,701*	*75,402*
		សំបូរ											*40,449*	*80,898*
22	ស្ទឹងត្រែង	***សរុប***	165,713	100,019	6	**1**	**26,426**	**52,852**	**2**	**30,659**	**61,318**	**3**	**42,934**	**85,868**
		ស្ទឹងត្រែង					*26,426*	*52,852*						
		សេសាន								*15,691*	*31,382*			
		សៀមប៉ាង								*14,968*	*29,936*			
		ថាឡាបរិវ៉ាត់											*22,443*	*44,886*
		បុរីអូរស្វាយសែនជ័យ											*6,317*	*12,634*
		សៀមបូក											*14,174*	*28,348*
23	ព្រះវិហារ	***សរុប***	254,827	153,964	8	**1**	**17,725**	**35,450**	**2**	**62,065**	**124,130**	**5**	**74,174**	**148,348**
		ព្រះវិហារ					*17,725*	*35,450*						
		រវៀង								*28,581*	*57,162*			
		ជាំក្សាន្ត								*33,484*	*66,968*			
		សង្គមថ្មី											*14,589*	*29,178*
		ជ័យសែន											*15,898*	*31,796*
		ត្បែងមានជ័យ											*8,078*	*16,156*
		គូលែន											*20,846*	*41,692*
		ឆែប											*14,763*	*29,526*

* ទិន្នន័យជំរឿនទូទៅប្រជាជននៅព្រះរាជាណាចក្រកម្ពុជា ឆ្នាំ ២០១៩

ល.រ	រាជធានី ខេត្ត	ក្រុង ស្រុក ខណ្ឌ	ចំនួនប្រជាជនសរុប (នាក់)	ចំនួនប្រជាជនអាយុលើស ១៨ ឆ្នាំ (នាក់)	ចំនួនក្រុង ស្រុក ខណ្ឌសរុប	តំបន់អាទិភាពខ្ពស់: ចំនួនក្រុង ស្រុក ខណ្ឌ	តំបន់អាទិភាពខ្ពស់: ចំនួនប្រជាជនអាយុលើស ១៨ ឆ្នាំ (នាក់)	តំបន់អាទិភាពខ្ពស់: ចំនួនវ៉ាក់សាំងទាំងពីរដូស	តំបន់អាទិភាពមធ្យម: ចំនួនក្រុង ស្រុក ខណ្ឌ	តំបន់អាទិភាពមធ្យម: ចំនួនប្រជាជនអាយុលើស ១៨ ឆ្នាំ (នាក់)	តំបន់អាទិភាពមធ្យម: ចំនួនវ៉ាក់សាំងទាំងពីរដូស	តំបន់អាទិភាពទាប: ចំនួនក្រុង ស្រុក ខណ្ឌ	តំបន់អាទិភាពទាប: ចំនួនប្រជាជនអាយុលើស ១៨ ឆ្នាំ (នាក់)	តំបន់អាទិភាពទាប: ចំនួនវ៉ាក់សាំងទាំងពីរដូស
24	រតនគិរី	***សរុប***	217,453	126,991	9	1	**20,744**	**41,488**	2	**31,308**	**62,616**	6	**74,939**	**149,878**
		បានលុង					*20,744*	*41,488*						
		អូរជុំ								*14,860*	*29,720*			
		បកែវ								*16,448*	*32,896*			
		លំផាត់											*15,922*	*31,844*
		វើនសៃ											*12,868*	*25,736*
		អូរយ៉ាដាវ											*13,885*	*27,770*
		អណ្ដូងមាស											*9,809*	*19,618*
		កូនមុំ											*18,087*	*36,174*
		តាវែង											*4,368*	*8,736*
25	មណ្ឌលគិរី	***សរុប***	92,213	54,123	5	1	**9,029**	**18,058**	2	**28,665**	**57,330**	2	**16,429**	**32,858**
		សែនមនោរម្យ					*9,029*	*18,058*						
		ពេជ្រាដា								*11,619*	*23,238*			
		កែវសីមា								*17,046*	*34,092*			
		អូររាំង											*3,799*	*7,598*
		កោះញែក											*12,630*	*25,260*
	សរុប		**15,551,637**	**10,140,905**	**203**	**70**	**4,925,605**	**9,851,210**	**64**	**2,888,510**	**5,777,020**	**69**	**2,326,790**	**4,653,580**

* ទិន្នន័យជំរឿនទូទៅប្រជាជននៅព្រះរាជាណាចក្រកម្ពុជា ឆ្នាំ ២០១៩

ឧបសម្ព័ន្ធទី ៣

តារាងទី ៣: យុទ្ធនាការជាតិចាក់វ៉ាក់សាំងបង្ការជំងឺកូវីដ-១៩ សម្រាប់តំបន់អាទិភាពខ្ពស់ សំដៅបង្កើតឲ្យបាននូវភាពស៊ាំសង្គម-សេដ្ឋកិច្ចនៅកម្ពុជា ក្នុងឆ្នាំ ២០២១

(បច្ចុប្បន្នភាពតារាង គិតត្រឹមថ្ងៃទី ៣០ ខែ មេសា ឆ្នាំ ២០២១)

ល.រ	រាជធានី ខេត្ត	ក្រុង ស្រុក ខណ្ឌ	ចំនួនប្រជាជនសរុប (នាក់)	ចំនួនប្រជាជនអាយុលើស ១៨ ឆ្នាំ (នាក់)	ចំនួនក្រុង ស្រុក ខណ្ឌ អាទិភាព	ចំនួនប្រជាជនអាយុលើស ១៨ ឆ្នាំក្នុងតំបន់អាទិភាព (នាក់)	ចំនួនវ៉ាក់សាំងទាំងពីរដូស	អត្រាគ្របដណ្តប់
ជំហានទី ១			**3,482,958**	**2,481,652**	**25**	**2,481,652**	**4,963,304**	**100%**
1	ភ្នំពេញ		2,281,377	1,672,588	14	1,672,588	3,345,176	100%
2	កណ្តាល		1,201,581	809,064	11	809,064	1,618,128	100%
ជំហានទី ២			**7,611,155**	**4,911,502**	**33**	**2,002,383**	**4,004,766**	**40.77%**
3	ព្រះសីហនុ	**សរុប**	**310,072**	**224,552**	**3**	**201,005**	**402,010**	**89.51%**
		ព្រះសីហនុ				*110,188*	*220,376*	
		ស្ទឹងហាវ				*18,343*	*36,686*	
		ព្រៃនប់				*72,474*	*144,948*	
4	ស្វាយរៀង	**សរុប**	**525,497**	**344,003**	**5**	**167,830**	**335,660**	**48.79%**
		ស្វាយរៀង				*29,246*	*58,492*	
		បាវិត				*31,343*	*62,686*	
		ស្វាយទាប				*40,457*	*80,914*	
		កំពង់រោទិ៍				*45,676*	*91,352*	
		ចន្ទ្រា				*21,108*	*42,216*	
5	បន្ទាយមានជ័យ	**សរុប**	**861,883**	**562,048**	**2**	**133,988**	**267,976**	**23.84%**
		សិរីសោភ័ណ				*68,771*	*137,542*	
		ប៉ោយប៉ែត				*65,217*	*130,434*	
6	សៀមរាប	*សៀមរាប*	1,014,234	626,132	1	169,310	338,620	27.04%
7	កំពង់ស្ពឺ	**សរុប**	**877,523**	**575,533**	**4**	**353,743**	**707,486**	**61.46%**
		ច្បារមន				*35,461*	*70,922*	
		គងពិសី				*98,971*	*197,942*	
		ឧដុង្គ				*96,249*	*192,498*	
		សំរោងទង				*123,062*	*246,124*	
8	តាកែវ	**សរុប**	**900,914**	**596,225**	**3**	**224,409**	**448,818**	**37.64%**
		ដូនកែវ				*30,873*	*61,746*	
		សំរោង				*85,659*	*171,318*	
		បាទី				*107,877*	*215,754*	
9	កំពង់ចាម	**សរុប**	**899,791**	**576,799**	**6**	**357,624**	**715,248**	**62.00%**
		កំពង់ចាម				*30,249*	*60,498*	
		ព្រៃឈរ				*86,896*	*173,792*	
		កងមាស				*54,219*	*108,438*	
		ស្រីសន្ធរ				*53,765*	*107,530*	
		ជើងព្រៃ				*61,309*	*122,618*	
		បាធាយ				*71,186*	*142,372*	

* ទិន្នន័យជំរឿនទូទៅប្រជាជននៅព្រះរាជាណាចក្រកម្ពុជា ឆ្នាំ ២០១៩

ល.រ	រាជធានី ខេត្ត	ក្រុង ស្រុក ខណ្ឌ	ចំនួនប្រជាជនសរុប (នាក់)	ចំនួនប្រជាជនអាយុលើស ១៨ ឆ្នាំ (នាក់)	ចំនួនក្រុង ស្រុក ខណ្ឌ អាទិភាព	ចំនួនប្រជាជនអាយុលើស ១៨ ឆ្នាំក្នុងតំបន់អាទិភាព (នាក់)	ចំនួនវ៉ាក់សាំងទាំងពីរដូស	អត្រាគ្របដណ្ដប់
10	កំពង់ឆ្នាំង	**សរុប**	**527,027**	**332,422**	**4**	**214,423**	**428,846**	**64.50%**
		កំពង់ឆ្នាំង				*29,054*	*58,108*	
		រលាប្អៀរ				*65,982*	*131,964*	
		កំពង់ត្រឡាច				*65,766*	*131,532*	
		សាមគ្គីមានជ័យ				*53,621*	*107,242*	
11	ព្រៃវែង	**សរុប**	**1,057,720**	**659,389**	**3**	**141,148**	**282,296**	**21.41%**
		ព្រៃវែង				*25,372*	*50,744*	
		ពាមរក៍				*40,622*	*81,244*	
		ពារាំង				*75,154*	*150,308*	
12	កំពត	*កំពត*	593,829	386,948	1	23,818	47,636	6.16%
13	កែប	*កែប*	42,665	27,451	1	15,085	30,170	54.95%
ជំហានទី ៣			**4,457,524**	**2,747,751**	**12**	**441,570**	**883,140**	**16.07%**
14	កោះកុង	*ខេមរភូមិន្ទ*	125,902	81,995	1	21,277	42,554	25.95%
15	ពោធិ៍សាត់	*ពោធិ៍សាត់*	419,952	257,444	1	38,360	76,720	14.90%
16	បាត់ដំបង	*បាត់ដំបង*	997,169	625,216	1	85,880	171,760	13.74%
17	ប៉ៃលិន	*ប៉ៃលិន*	75,112	47,124	1	24,114	48,228	51.17%
18	ឧត្ដរមានជ័យ	*សំរោង*	276,038	166,614	1	44,233	88,466	26.55%
19	កំពង់ធំ	*ស្ទឹងសែន*	681,549	419,965	1	35,680	71,360	8.50%
20	ត្បូងឃ្មុំ	*សួង*	776,841	487,106	1	99,127	198,254	20.35%
21	ក្រចេះ	*ក្រចេះ*	374,755	227,190	1	18,975	37,950	8.35%
22	ស្ទឹងត្រែង	*ស្ទឹងត្រែង*	165,713	100,019	1	26,426	52,852	26.42%
23	ព្រះវិហារ	*ព្រះវិហារ*	254,827	153,964	1	17,725	35,450	11.51%
24	រតនគិរី	*បានលុង*	217,453	126,991	1	20,744	41,488	16.33%
25	មណ្ឌលគិរី	*សែនមនោរម្យ*	92,213	54,123	1	9,029	18,058	16.68%
សរុបទូទាំងប្រទេស			**15,551,637**	**10,140,905**	**70**	**4,925,605**	**9,851,210**	**48.57%**