ព្រះរាជាណាចក្រកម្ពុជា
ជាតិ សាសនា ព្រះមហាក្សត្រ

សៀវភៅណែនាំស្តីពី
យន្តការគាមជាន និងវាយតម្លៃ ប្រព័ន្ធគាំពារសង្គម

SOCIAL PROTECTION IN CAMBODIA

ក្រុមប្រឹក្សាជាតិគាំពារសង្គម
២០២១

ព្រះរាជាណាចក្រកម្ពុជា
ជាតិ សាសនា ព្រះមហាក្សត្រ

សៀវភៅណែនាំស្តីពី
យន្តការតាមដាន និងវាយតម្លៃ ប្រព័ន្ធគាំពារសង្គម

ក្រុមប្រឹក្សាជាតិគាំពារសង្គម
២០២១

មាតិកា

បញ្ជីតារាង ៤

បញ្ជីរូបភាព ៥

បញ្ជីអក្សរកាត់ ៦

អារម្ភកថា ៧

សេចក្តីសម្រេចស្តីពីការដាក់ឱ្យអនុវត្តយន្តការតាមដាន និងវាយតម្លៃប្រព័ន្ធគាំពារសង្គម . ៩

ខ្លឹមសារសង្ខេបប្រតិបត្តិ ១៧

ជំពូកទី១ ៖ សេចក្តីផ្តើម ១៨

១.១ សាវតារ ១៩

១.២ ការតាមដាន និងវាយតម្លៃ ១៩

១.៣ យន្តការតាមដាន និងវាយតម្លៃប្រព័ន្ធគាំពារសង្គម ២០

១.៤ តារាងក្របខណ្ឌតក្កភាពនៃយន្តការតាមដាន និងវាយតម្លៃប្រព័ន្ធគាំពារសង្គម ២២

១.៥ ក្របខណ្ឌតក្កភាពនៃយន្តការតាមដាន និងវាយតម្លៃប្រព័ន្ធគាំពារសង្គម ២៣

១.៥.១ បច្ច័យ ២៣

១.៥.២ គោលការណ៍ ២៣

១.៥.៣ លទ្ធផលចុងក្រោយ ២៣

១.៥.៤ លទ្ធផលក្នុងឆ្នាំ ២៣

១.៥.៥ ធាតុចូល ២៣

១.៦ ការជ្រើសរើសសូចនាករប្រព័ន្ធគាំពារសង្គម ២៣

ជំពូកទី២ ៖ យន្តការតាមដាន និងវាយតម្លៃប្រព័ន្ធគាំពារសង្គម ២៤

២.១ សូចនាករកម្រិតបច្ច័យ (IMPACT INDICATORS) ២៨

២.២ សូចនាករកម្រិតគោលការណ៍ (PRINCIPLE INDICATORS) ៣០

២.៣ សូចនាករកម្រិតលទ្ធផលចុងក្រោយ (OUTCOME INDICATORS) ៣២

២.៤ សូចនាករកម្រិតលទ្ធផលក្នុងឆ្នាំ (OUTPUT INDICATORS) ៣៤

២.៥ សូចនាករកម្រិតធាតុចូល (INPUT INDICATORS) ៣៦

ជំពូកទី៣ ៖ ការបញ្ជូលទិន្នន័យ ៣៨

៣.១ ទម្រង់នៃការបញ្ជូលទិន្នន័យ ៣៩

៣.២ គុណភាពទិន្នន័យ ៤១

៣.៣ កាលកំណត់នៃការបញ្ជូលទិន្នន័យ ៤១

ជំពូកទី៤ ៖ តួនាទី និងសូចនាករតាមអង្គភាពរាយការណ៍ ៤២

៤.១ តួនាទីរបស់អង្គភាពរាយការណ៍ ៤៣

៤.២ សូចនាករតាមអង្គភាពរាយការណ៍ ៤៣

៤.២.១ ក្រសួងសុខាភិបាល ៤៤

៤.២.២ ក្រសួងសង្គមកិច្ច អតីតយុទ្ធជន និងយុវនីតិសម្បទា ៤៨

៤.២.៣ ក្រសួងផែនការ ៥៣

៤.២.៤ ក្រសួងអប់រំ យុវជន និងកីឬា ៥៩

៤.២.៥ អគ្គនាយកដ្ឋានថវិកា នៃក្រសួងសេដ្ឋកិច្ច និងហិរញ្ញវត្ថុ ៦៥
៤.២.៦ បេឡាជាតិសន្តិសុខសង្គម ៦៩
៤.២.៧ គណៈកម្មាធិការជាតិគ្រប់គ្រងគ្រោះមហន្តរាយ ៨១
៤.២.៨ វិទ្យាស្ថានជាតិសុខភាពសាធារណៈ ៨៤
៤.២.៩ អគ្គលេខាធិការដ្ឋានក្រុមប្រឹក្សាជាតិគាំពារសង្គម ៨៧

ឧបសម្ព័ន្ធ ៖ សំណួរស្ទង់មតិអំពីគុណភាពសេវាសុខាភិបាល ក្នុងអង្គភាពសេដ្ឋកិច្ច-សង្គមកិច្ចកម្ពុជា ៩៨

ឯកសារយោង ៖ ១០០

បញ្ជីតារាង

តារាងទី១ ៖ ភាពខុសគ្នារវាងការតាមដាន និងវាយតម្លៃ ១៩
តារាងទី២ ៖ ម៉ាទ្រីសសង្ខេបសូចនាករតាមកម្រិត ២៥
តារាងទី៣ ៖ ម៉ាទ្រីសសង្ខេបក្រុមសូចនាករកម្រិតបច្ច័យ ២៨
តារាងទី៤ ៖ ម៉ាទ្រីសសង្ខេបក្រុមសូចនាករកម្រិតគោលការណ៍ ៣០
តារាងទី៥ ៖ ម៉ាទ្រីសសង្ខេបក្រុមសូចនាករកម្រិតលទ្ធផលចុងក្រោយ ៣២
តារាងទី៦ ៖ ម៉ាទ្រីសសង្ខេបក្រុមសូចនាករកម្រិតលទ្ធផលក្នុងឆ្នាំ ៣៤
តារាងទី៧ ៖ ម៉ាទ្រីសសង្ខេបក្រុមសូចនាករកម្រិតធាតុចូល ៣៦
តារាងទី៨ ៖ សូចនាករក្រសួងសុខាភិបាល ៤៤
តារាងទី៩ ៖ សូចនាករក្រសួងសង្គមកិច្ច អតីតយុទ្ធជន និងយុវនីតិសម្បទា ៤៨
តារាងទី១០ ៖ សូចនាករក្រសួងផែនការ ៥៣
តារាងទី១១ ៖ សូចនាករក្រសួងអប់រំ យុវជន និងកីឬា ៦០
តារាងទី១២ ៖ សូចនាករអគ្គនាយកដ្ឋានថវិកា នៃក្រសួងសេដ្ឋកិច្ច និងហិរញ្ញវត្ថុ ៦៥
តារាងទី១៣ ៖ សូចនាករបេឡាជាតិសន្តិសុខសង្គម ៧០
តារាងទី១៤ ៖ សូចនាករគណៈកម្មាធិការជាតិគ្រប់គ្រងគ្រោះមហន្តរាយ ៨១
តារាងទី១៥ ៖ សូចនាករវិទ្យាស្ថានជាតិសុខភាពសាធារណៈ ៨៤
តារាងទី១៦ ៖ សូចនាករអគ្គលេខាធិការដ្ឋានក្រុមប្រឹក្សាជាតិគាំពារសង្គម ៨៨
តារាងទី១៧ ៖ កម្រងសំណួរពាក់ព័ន្ធនឹងគុណភាពសេវាសុខាភិបាលដែលស្នើបញ្ចូលក្នុងកម្រងសំណួរ CSES ៩៨
តារាងទី១៨ ៖ កម្រងសំណួរពាក់ព័ន្ធនឹងការទទួលអត្ថប្រយោជន៍ពីកម្មវិធីគាំពារសង្គមដែលស្នើបញ្ចូលក្នុង
កម្រងសំណួរ CSES ៩៩

បញ្ជីរូបភាព

រូបភាពទី១ ៖ ទស្សនវិស័យនៃការអភិវឌ្ឍយន្តការតាមដាន និងវាយតម្លៃប្រព័ន្ធគាំពារសង្គម ២១
រូបភាពទី២ ៖ ដំណើរការយន្តការតាមដាន និងវាយតម្លៃប្រព័ន្ធគាំពារសង្គម ២១
រូបភាពទី៣ ៖ ក្របខណ្ឌតក្កភាពនៃយន្តការតាមដាន និងវាយតម្លៃប្រព័ន្ធគាំពារសង្គម (LOGICAL FRAMEWORK) ២២
រូបភាពទី៤ ៖ ក្រុមសូចនាករកម្រិតបច្ច័យ ២៨
រូបភាពទី៥ ៖ ក្រុមសូចនាករកម្រិតគោលការណ៍ ៣០
រូបភាពទី៦ ៖ ក្រុមសូចនាករកម្រិតលទ្ធផលចុងក្រោយ ៣២
រូបភាពទី៧ ៖ ក្រុមសូចនាករកម្រិតលទ្ធផលក្នុងឆ្នាំ ៣៤
រូបភាពទី៨ ៖ ក្រុមសូចនាករកម្រិតធាតុចូល ៣៦
រូបភាពទី៩ ៖ ផ្ទាំងបញ្ជូលទិន្នន័យ ៣៩
រូបភាពទី១០ ៖ ផ្ទាំងរាយការណ៍ ៤០
រូបភាពទី១១ ៖ ក្រុមសូចនាករក្រសួងសុខាភិបាល ៤៤
រូបភាពទី១២ ៖ ក្រុមសូចនាករក្រសួងសង្គមកិច្ច អតីតយុទ្ធជន និងយុវនីតិសម្បទា ៤៨
រូបភាពទី១៣ ៖ ក្រុមសូចនាករក្រសួងផែនការ ៥៣
រូបភាពទី១៤ ៖ ក្រុមសូចនាករក្រសួងអប់រំ យុវជន និងកីឡា ៥៩
រូបភាពទី១៥ ៖ ក្រុមសូចនាករអគ្គនាយកដ្ឋានថវិកា នៃក្រសួងសេដ្ឋកិច្ច និងហិរញ្ញវត្ថុ ៦៥
រូបភាពទី១៦ ៖ ក្រុមសូចនាករបេឡាជាតិសន្តិសុខសង្គម ៦៩
រូបភាពទី១៧ ៖ ក្រុមសូចនាករគណៈកម្មាធិការជាតិគ្រប់គ្រងគ្រោះមហន្តរាយ ៨១
រូបភាពទី១៨ ៖ ក្រុមសូចនាករវិទ្យាស្ថានជាតិសុខភាពសាធារណៈ ៨៤
រូបភាពទី១៩ ៖ ក្រុមសូចនាករអគ្គលេខាធិការដ្ឋានក្រុមប្រឹក្សាជាតិគាំពារសង្គម ៨៧

បញ្ជីអក្សរកាត់

ART	Anti-Retroviral Therapy	ឱសថប្រឆាំងមេរោគអេដស៍
CSES	Cambodia Socio-Economic Survey	អង្កេតសេដ្ឋកិច្ច សង្គមកិច្ចកម្ពុជា
DTP3	Diphtheria-Tetanus-Pertussis (Third Dose)	វ៉ាក់សាំង ៣ដូស (ដូសទី៣)
DQA	Data Quality Assurance	ការធានាគុណភាពទិន្នន័យ
GDB	General Department of Budget	អគ្គនាយកដ្ឋានថវិកា នៃក្រសួងសេដ្ឋកិច្ច និងហិរញ្ញវត្ថុ
GS-NSPC	General Secretariat for the National Social Protection Council	អគ្គលេខាធិការដ្ឋានក្រុមប្រឹក្សាជាតិគាំពារសង្គម
HH	Household	គ្រួសារ
MEF	Ministry of Economy and Finance	ក្រសួងសេដ្ឋកិច្ច និងហិរញ្ញវត្ថុ
MoH	Ministry of Health	ក្រសួងសុខាភិបាល
MoEYS	Ministry of Education, Youth and Sport	ក្រសួងអប់រំ យុវជន និងកីឬ្ឬ
MoP	Ministry of Planning	ក្រសួងផែនការ
MoSVY	Ministry of Social Affairs, Veterans and Youth Rehabilitation	ក្រសួងសង្គមកិច្ច អតីតយុទ្ធជន និងយុវនីតិសម្បទា
M&E	Monitoring and Evaluation	ការតាមដាន និងវាយតម្លៃ
NIPH	National Institute of Public Health	វិទ្យាស្ថានជាតិសុខភាពសាធារណៈ
NCDM	National Committee for Disaster Management	គណៈកម្មាធិការជាតិគ្រប់គ្រងគ្រោះមហន្តរាយ
NSSF	National Social Security Fund	បេឡាជាតិសន្តិសុខសង្គម
NSPPF	National Social Protection Policy Framework	ក្របខណ្ឌគោលនយោបាយជាតិគាំពារសង្គម
ODID	On Demand ID poor	ការកំណត់អត្តសញ្ញាណកម្មគ្រួសារក្រីក្រតាមការស្នើសុំ
OOP	Out-Of-Pocket	ចំណាយប្រាក់ហោរ៉ូ
PLHIV	People Living with HIV/AIDS	ប្រជាជនដែលមានផ្ទុកវីរុសអេដស៍
RGC	Royal Government of Cambodia	រាជរដ្ឋាភិបាលកម្ពុជា
TB	Tuberculosis	ជំងឺរបេង
UHC	Universal Health Coverage	ប្រព័ន្ធថែទាំសុខភាពសកល
WHO	World Health Organization	អង្គការសុខភាពពិភពលោក

អារម្ភកថា

"ក្របខណ្ឌគោលនយោបាយជាតិគាំពារសង្គម ២០១៦-២០២៥" គឺជាផែនទីបង្ហាញផ្លូវរបស់រាជរដ្ឋាភិបាលក្នុងការដឹកនាំអនុវត្តគោលនយោបាយគាំពារសង្គមនៅកម្ពុជា នៅក្រោមចក្ខុវិស័យរួមគឺការធានាសន្តិសុខប្រាក់ចំណូលរបស់ប្រជាពលរដ្ឋ ដើម្បីចូលរួមកាត់បន្ថយ និងទប់ស្កាត់ភាពក្រីក្រ ភាពងាយរងគ្រោះ និងវិសមភាពសង្គម និងរួមចំណែកដល់ការអភិវឌ្ឍធនធានមនុស្សកាន់តែទូលំទូលាយ ព្រមទាំងជំរុញកំណើនសេដ្ឋកិច្ចជាតិប្រកបដោយចីរភាព។

ប្រព័ន្ធគាំពារសង្គមកម្ពុជាត្រូវបានចែកចេញជា ២ សសរស្តម្ភ គឺ ប្រព័ន្ធជំនួយសង្គម និងប្រព័ន្ធសន្តិសុខសង្គម។ ប្រព័ន្ធជំនួយសង្គមគ្របដណ្ដប់ផ្នែកចំនួន ៤ រួមមាន÷ ការឆ្លើយតបទៅនឹងគ្រោះអាសន្ន ការអភិវឌ្ឍមូលធនមនុស្ស ការបណ្ដុះបណ្ដាលវិជ្ជាជីវៈ និងសុខុមាលភាពសម្រាប់ប្រជាជនងាយរងគ្រោះ រីឯប្រព័ន្ធសន្តិសុខសង្គមគ្របដណ្ដប់ផ្នែកចំនួន ៥ រួមមាន÷ សោធន ការថែទាំសុខភាព ហានិភ័យការងារ ពិការភាព និងនិកម្មភាព។

ក្របខណ្ឌគោលនយោបាយជាតិក៏បានកំណត់ផងដែរអំពីក្របខណ្ឌអភិបាលកិច្ចថ្មីដើម្បីរៀបចំ និងគ្រប់គ្រងប្រព័ន្ធគាំពារសង្គមឱ្យមានសង្គតិភាព ឥម្ពាភាព និងគណនេយ្យភាព ដែលក្នុងនោះការបង្កើត និងដាក់ឱ្យដំណើរការយន្តការតាមដាន និងវាយតម្លៃគឺជាកត្តាចាំបាច់មួយ។ យន្តការតាមដាន និងវាយតម្លៃនេះមានសារៈសំខាន់ក្នុងការធានានូវការសម្រេចបាននូវគោលដៅខាងលើ ក៏ដូចជា ដើម្បីតាមដាននូវវឌ្ឍនភាព និងភាពខ្វះចន្លោះនានានៃដំណើរការគ្រប់គ្រងចាត់ចែងកម្មវិធី ឬរបបគាំពារសង្គមនីមួយៗ។ យន្តការនេះក៏ជាឧបករណ៍ក្នុងការធានានូវប្រតិតុល្យការក្នុងការអនុវត្តកម្មវិធី ឬរបបគាំពារសង្គមនានាផងដែរ។

ផ្អែកលើការចង្អុលបង្ហាញនេះ អគ្គលេខាធិការដ្ឋានក្រុមប្រឹក្សាជាតិគាំពារសង្គមបានទទួលការអនុញ្ញាតឱ្យរៀបចំ និងកសាងយន្តការតាមដាន និងវាយតម្លៃនេះឡើង ដោយឈរលើអភិក្រមសំខាន់ៗ ដែលចាប់ផ្តើមពីការសិក្សាលើឯកសារយុទ្ធសាស្ត្រ គោលនយោបាយជាតិ និងគោលការណ៍ណែនាំនានា ទាំងក្របខណ្ឌជាតិ និងអន្តរជាតិ ដើម្បីកសាងមូលដ្ឋាន មុននឹងធ្វើការពិភាក្សាជាមួយក្រសួង-ស្ថាប័ន និងដៃគូអភិវឌ្ឍន៍ពាក់ព័ន្ធ និងទទួលបានការអនុម័តពីក្រុមប្រឹក្សាជាតិគាំពារសង្គមនាកិច្ចប្រជុំថ្ងៃទី២៩ ខែកញ្ញា ឆ្នាំ២០២០។

យន្តការតាមដាន និងវាយតម្លៃប្រព័ន្ធគាំពារសង្គមនេះនឹងជួយសម្រួលដល់ការប្រមូលទិន្នន័យ និងព័ត៌មានសម្រាប់ការវិភាគ និងតាមដានវឌ្ឍនភាព និងលទ្ធផលនៃការអនុវត្តរាល់សមាសធាតុនៃប្រព័ន្ធគាំពារសង្គម ដោយផ្តោតលើសូចនាករលទ្ធផលសំខាន់ៗពាក់ព័ន្ធនឹងការពង្រីកវិសាលភាព, ប្រសិទ្ធភាព និងគុណភាពសេវាកម្ម, ការទទួលបានអត្ថប្រយោជន៍ និងការថែទាំសុខភាព, ការវិនិយោគ និងលទ្ធផលប្រៀបធៀបនឹងការវិនិយោគ រួមទាំងសូចនាករលទ្ធផលជាក់លាក់ផ្សេងៗដែលចាំបាច់។

សមាសធាតុសំខាន់ចំនួនបីសម្រាប់ការដាក់ឱ្យអនុវត្តយន្តការតាមដាន និងវាយតម្លៃប្រព័ន្ធគាំពារសង្គមរួមមាន÷ (១) សេចក្ដីសម្រេចស្ដីពីការដាក់ឱ្យអនុវត្តយន្តការតាមដាន និងវាយតម្លៃប្រព័ន្ធគាំពារសង្គម ដែលជាបទដ្ឋានគតិ-យុត្ត ដើម្បីកំណត់អំពីកាតព្វកិច្ច និងគោលការណ៍ក្នុងការអនុវត្តយន្តការ ព្រមទាំងសូចនាករដែលត្រូវវាយការណ៍, (២) សៀវភៅណែនាំស្ដីពីយន្តការតាមដាន និងវាយតម្លៃប្រព័ន្ធគាំពារសង្គម ដែលកំណត់អំពីក្របខណ្ឌតក្កភាពកម្រិតសូចនាករធាតុចូល លទ្ធផលក្នុងឆ្នាំ លទ្ធផលចុងក្រោយ គោលការណ៍ និងបច្ចុយ, និង (៣) ប្រព័ន្ធព័ត៌មានវិទ្យាសម្រាប់ការអនុវត្តយន្តការតាមដាន និងវាយតម្លៃប្រព័ន្ធគាំពារសង្គម ដើម្បីសម្រួលដល់ការងារបញ្ចូលទិន្នន័យ ការគណនា និងការបង្ហាញលទ្ធផលជាក់ស្តែងនៃសូចនាករនីមួយៗ។

យន្តការតាមដាន និងវាយតម្លៃប្រព័ន្ធគាំពារសង្គមនេះ គឺជាយន្តការរស់ និងមានភាពបត់បែនទៅតាមវឌ្ឍនភាពនៃការវិវឌ្ឍប្រព័ន្ធគាំពារសង្គមកម្ពុជា ដែលនឹងត្រូវធ្វើការពិនិត្យ និងកែសម្រួលជាបន្តបន្ទាប់ទៅតាមភាពចាំបាច់ និងពេលវេលាជាក់ស្តែង។

ក្នុងនាមក្រុមប្រឹក្សាជាតិគាំពារសង្គម ខ្ញុំសូមថ្លែងអំណរគុណយ៉ាងជ្រាលជ្រៅដល់ក្រុមការងារ និងថ្នាក់ដឹកនាំនៃបណ្តាក្រសួង-ស្ថាប័ន និងដៃគូអភិវឌ្ឍន៍ពាក់ព័ន្ធដែលបានផ្តល់កិច្ចសហការ និងធាតុចូលសំខាន់ៗសម្រាប់ការរៀបចំយន្តការតាមដាន និងវាយតម្លៃប្រព័ន្ធគាំពារសង្គមនេះ។ ខ្ញុំក៏សូមថ្លែងអំណរគុណផងដែរ ចំពោះគម្រោង HP+ ដែលគាំទ្រដោយទីភ្នាក់ងារ USAID ក៏ដូចជាដៃគូអភិវឌ្ឍន៍ដទៃទៀត រួមទាំងមូលនិធិសហប្រជាជាតិដើម្បីកុមារ (UNICEF) ដែលបានផ្តល់ការគាំទ្រក្នុងការរៀបចំយន្តការនេះ។

ថ្ងៃ[illegible] ១០កើត ខែ[illegible] ឆ្នាំជូត ទោស័ក ព.ស. ២៥៦៤
រាជធានីភ្នំពេញ ថ្ងៃទី[illegible] ១០ ខែ[illegible] ឆ្នាំ២០២០

ឧបនាយករដ្ឋមន្ត្រី
រដ្ឋមន្ត្រីក្រសួងសេដ្ឋកិច្ច និង ហិរញ្ញវត្ថុ
និងជាប្រធានក្រុមប្រឹក្សាជាតិគាំពារសង្គម

អគ្គបណ្ឌិតសភាចារ្យ អូន ព័ន្ធមុនីរ័ត្ន

ព្រះរាជាណាចក្រកម្ពុជា
ជាតិ សាសនា ព្រះមហាក្សត្រ

ក្រសួងសេដ្ឋកិច្ច និង ហិរញ្ញវត្ថុ
លេខ.០ ...សហវ.....

SOCIAL PROTECTION IN CAMBODIA

សេចក្តីសម្រេច
ស្តីពី
ការដាក់ឱ្យអនុវត្តយន្តការតាមដាន និងវាយតម្លៃប្រព័ន្ធគាំពារសង្គម

ខ្ញុំបាទ នាយករដ្ឋមន្ត្រី រដ្ឋមន្ត្រីក្រសួងសេដ្ឋកិច្ច និងហិរញ្ញវត្ថុ
និងជាប្រធានក្រុមប្រឹក្សាជាតិគាំពារសង្គម

- បានឃើញរដ្ឋធម្មនុញ្ញនៃព្រះរាជាណាចក្រកម្ពុជា
- បានឃើញព្រះរាជក្រឹត្យលេខ នស/រកត/០៩១៨/៩២៥ ចុះថ្ងៃទី០៦ ខែកញ្ញា ឆ្នាំ២០១៨ ស្តីពីការតែងតាំងរាជរដ្ឋាភិបាលនៃព្រះរាជាណាចក្រកម្ពុជា
- បានឃើញព្រះរាជក្រឹត្យលេខ នស/រកត/០៣២០/៤២១ ចុះថ្ងៃទី៣០ ខែមីនា ឆ្នាំ២០២០ ស្តីពីការតែងតាំង និងកែសម្រួលសមាសភាពរាជរដ្ឋាភិបាលនៃព្រះរាជាណាចក្រកម្ពុជា
- បានឃើញព្រះរាជក្រមលេខ នស/រកម/០៦១៨/០១២ ចុះថ្ងៃទី២៨ ខែមិថុនា ឆ្នាំ២០១៨ ដែលប្រកាសឱ្យប្រើច្បាប់ស្តីពីការរៀបចំ និងការប្រព្រឹត្តទៅនៃគណៈរដ្ឋមន្ត្រី
- បានឃើញព្រះរាជក្រមលេខ នស/រកម/០១៩៦/១៨ ចុះថ្ងៃទី២៤ ខែមករា ឆ្នាំ១៩៩៦ ដែលប្រកាសឱ្យប្រើច្បាប់ស្តីពីការបង្កើតក្រសួងសេដ្ឋកិច្ច និងហិរញ្ញវត្ថុ
- បានឃើញព្រះរាជក្រឹត្យលេខ នស/រកត/០៦១៧/៤៨៨ ចុះថ្ងៃទី១៥ ខែមិថុនា ឆ្នាំ២០១៧ ស្តីពីការបង្កើតក្រុមប្រឹក្សាជាតិគាំពារសង្គម
- បានឃើញអនុក្រឹត្យលេខ ៤៨៨ អនក្រ.បក ចុះថ្ងៃទី១៦ ខែតុលា ឆ្នាំ២០១៣ ស្តីពីការរៀបចំ និងការប្រព្រឹត្តទៅនៃក្រសួងសេដ្ឋកិច្ច និងហិរញ្ញវត្ថុ
- បានឃើញអនុក្រឹត្យលេខ ៧៥ អនក្រ.បក ចុះថ្ងៃទី២៥ ខែឧសភា ឆ្នាំ២០១៧ ស្តីពីការកែសម្រួលអនុក្រឹត្យលេខ ៤៨៨ ចុះថ្ងៃទី១៦ ខែតុលា ឆ្នាំ២០១៣ ស្តីពីការរៀបចំ និងការប្រព្រឹត្តទៅនៃក្រសួងសេដ្ឋកិច្ច និងហិរញ្ញវត្ថុ
- បានឃើញអនុក្រឹត្យលេខ ០៣ អនក្រ.បក ចុះថ្ងៃទី០៨ ខែមករា ឆ្នាំ២០១៨ ស្តីពីការបង្កើតគណៈ-កម្មាធិការប្រតិបត្តិ និងអគ្គលេខាធិការដ្ឋានៃក្រុមប្រឹក្សាជាតិគាំពារសង្គម
- បានឃើញសេចក្តីសម្រេចលេខ ០០៣ សហវ ចុះថ្ងៃទី៣០ ខែមករា ឆ្នាំ២០១៨ ស្តីពីការរៀបចំ និងការប្រព្រឹត្តទៅនៃអគ្គលេខាធិការដ្ឋានៃក្រុមប្រឹក្សាជាតិគាំពារសង្គម
- យោងតាមការចាំបាច់របស់ក្រុមប្រឹក្សាជាតិគាំពារសង្គម

ផ្លូវលេខ ៩២ សង្កាត់វត្តភ្នំ ខណ្ឌដូនពេញ រាជធានីភ្នំពេញ កម្ពុជា
St.92, Sangkat Wat Phnom, Khan Daun Penh, Phnom Penh, CAMBODIA.
ទូរស័ព្ទ: (+៨៥៥) ២៣ ៨៩០ ៦៦៦
Phone: (+855) 23 890 666

សម្រេច

ជំពូកទី ១
បទប្បញ្ញត្តិទូទៅ

ប្រការ១ .-

សេចក្តីសម្រេចនេះមានគោលបំណងបង្កើត និងដាក់ឱ្យអនុវត្តយន្តការតាមដាន និងវាយតម្លៃ ដើម្បីលើកកម្ពស់ និងបង្កើនប្រសិទ្ធភាព នៃការអនុវត្តក្របខណ្ឌគោលនយោបាយជាតិគាំពារសង្គម ដោយកំណត់វិធាន និងនីតិវិធី នៃការអនុវត្តយន្តការតាមដាន និងវាយតម្លៃការអនុវត្តកម្មវិធីនានានៃប្រព័ន្ធគាំពារសង្គម។

ប្រការ២ .-

សេចក្តីសម្រេចនេះមានវិសាលភាពអនុវត្តចំពោះក្រសួង-ស្ថាប័ន ដែលមានសកម្មភាពពាក់ព័ន្ធទៅនឹងប្រព័ន្ធគាំពារសង្គមនៅក្នុងព្រះរាជាណាចក្រកម្ពុជា។

ជំពូកទី ២
ស្ថាប័នសម្របសម្រួល

ប្រការ៣ .-

អគ្គលេខាធិការដ្ឋានក្រុមប្រឹក្សាជាតិគាំពារសង្គមមានសមត្ថកិច្ចសម្របសម្រួលការអនុវត្តយន្តការតាមដាន និងវាយតម្លៃប្រព័ន្ធគាំពារសង្គម ដើម្បីគាំទ្រក្រុមប្រឹក្សាជាតិគាំពារសង្គមក្នុងការតាមដាន ត្រួតពិនិត្យការអនុវត្ត និងវាយតម្លៃវឌ្ឍនភាពនៃការអភិវឌ្ឍប្រព័ន្ធគាំពារសង្គម។

ប្រការ៤ .-

ក្នុងការអនុវត្តយន្តការតាមដាន និងវាយតម្លៃប្រព័ន្ធគាំពារសង្គម អគ្គលេខាធិការដ្ឋានក្រុមប្រឹក្សា-ជាតិគាំពារសង្គម ក្នុងនាមជាស្ថាប័នសម្របសម្រួល មានតួនាទីដូចខាងក្រោម÷

- អភិវឌ្ឍន៍ប្រព័ន្ធតាមដាន និងវាយតម្លៃ ដែលរួមបញ្ចូលនូវយន្តការ សូចនាករ ការណែនាំអនុវត្ត និងប្រព័ន្ធបច្ចេកវិទ្យាព័ត៌មាន និងឯកសារពាក់ព័ន្ធ
- គ្រប់គ្រងប្រតិបត្តិការនៃប្រព័ន្ធតាមដាន និងវាយតម្លៃ និងធ្វើបច្ចុប្បន្នភាពតាមការចាំបាច់
- ប្រមូលទិន្នន័យពីអង្គភាពរាយការណ៍ ដូចមានក្នុងប្រការ៥ នៃសេចក្តីសម្រេចនេះ
- ពិនិត្យ រៀបចំ និងវិភាគទិន្នន័យទៅតាមសូចនាករនានា
- រៀបចំរបាយការណ៍វឌ្ឍនភាពនៃការអនុវត្តកម្មវិធីគាំពារសង្គមនានា និងវឌ្ឍនភាពនៃការអភិវឌ្ឍប្រព័ន្ធគាំពារសង្គម ជូនគណៈកម្មាធិការប្រតិបត្តិ និងក្រុមប្រឹក្សាជាតិគាំពារសង្គម។

ជំពូកទី ៣
តួនាទី និងការកិច្ចរបស់អង្គភាពរាយការណ៍

ប្រការ៥ .-

ក្រសួង-ស្ថាប័ន ដែលជាអង្គភាពរាយការណ៍មានដូចខាងក្រោម÷

- ក្រសួងសុខាភិបាល

- ក្រសួងសង្គមកិច្ច អតីតយុទ្ធជន និងយុវនីតិសម្បទា
- ក្រសួងផែនការ
- ក្រសួងអប់រំ យុវជន និងកីឬ្យា
- ក្រសួងសេដ្ឋកិច្ច និងហិរញ្ញវត្ថុ
- បេឡាជាតិសន្តិសុខសង្គម
- គណៈកម្មាធិការជាតិគ្រប់គ្រងគ្រោះមហន្តរាយ
- វិទ្យាស្ថានជាតិសុខភាពសាធារណៈ
- អគ្គលេខាធិការដ្ឋានក្រុមប្រឹក្សាជាតិគាំពារសង្គម។

ក្រុមប្រឹក្សាជាតិគាំពារសង្គមអាចសម្រេចបន្ថែមក្រសួង-ស្ថាប័នពាក់ព័ន្ធធ្វើជាអង្គភាពរាយការណ៍ ទៅតាមការវិវត្តជាក់ស្តែងនៃការអនុវត្តក្របខណ្ឌគោលនយោបាយជាតិគាំពារសង្គម និងការអភិវឌ្ឍប្រព័ន្ធគាំពារសង្គម។

ប្រការ៦ .-

អង្គភាពរាយការណ៍មានកាតព្វកិច្ចផ្តល់ព័ត៌មាន និងទិន្នន័យទៅតាមសូចនាករ ដូចមានកំណត់ក្នុងឧបសម្ព័ន្ធនៃសេចក្តីសម្រេចនេះ។

អង្គភាពរាយការណ៍ត្រូវមានការទទួលខុសត្រូវលើភាពត្រឹមត្រូវ ពេញលេញ និងគុណភាពនៃព័ត៌មាន និងទិន្នន័យដែលរាយការណ៍។

អង្គភាពរាយការណ៍ ត្រូវកំណត់គោលដៅប្រចាំឆ្នាំនៃសូចនាករនីមួយៗ ដើម្បីអាចវាស់វែងការអនុវត្តគោលនយោបាយ និងកម្មវិធីនៃប្រព័ន្ធគាំពារសង្គម។

ប្រការ៧ .-

អង្គភាពរាយការណ៍ត្រូវចាត់តាំងជនបង្គោល ដើម្បីសម្របសម្រួល បញ្ជូនព័ត៌មាន និងបញ្ចូលទិន្នន័យក្នុងប្រព័ន្ធបច្ចេកវិទ្យាព័ត៌មានសម្រាប់ការតាមដាន និងវាយតម្លៃ។

ជនបង្គោលនៅតាមអង្គភាពរាយការណ៍ មានតួនាទីគ្រប់គ្រងគណនី និងលេខសម្ងាត់ដើម្បីចូលប្រើប្រាស់ប្រព័ន្ធដែលផ្តល់ជូនដោយស្ថាប័នសម្របសម្រួល។

ទិន្នន័យដែលជនបង្គោលបានបញ្ចូលក្នុងប្រព័ន្ធត្រូវចាត់ទុកជាទិន្នន័យផ្លូវការ។ ក្នុងករណីអង្គភាពរាយការណ៍មានបំណងកែសម្រួលទិន្នន័យដែលបានបញ្ចូលរួច អង្គភាពរាយការណ៍ត្រូវធ្វើការស្នើសុំជាលាយលក្ខណ៍អក្សរមកស្ថាប័នសម្របសម្រួល ក្នុងរយៈពេល ២ (ពីរ) សប្តាហ៍ យ៉ាងយូរ គិតចាប់ពីថ្ងៃដែលទិន្នន័យត្រូវបានបញ្ចូលក្នុងប្រព័ន្ធ។

ប្រការ៨ .-

អង្គភាពរាយការណ៍មានរយៈពេល ៣០ (សាមសិប) ថ្ងៃ បន្ទាប់ពីការបញ្ចប់វគ្គនៃរបបរាយការណ៍នីមួយៗ ដើម្បីបញ្ចូលព័ត៌មាន និងទិន្នន័យទៅក្នុងប្រព័ន្ធបច្ចេកវិទ្យាព័ត៌មាន។

ក្នុងករណីមិនអាចបំពេញកាតព្វកិច្ចរាយការណ៍ដូចបានកំណត់ខាងលើ អង្គភាពរាយការណ៍ត្រូវជូន

ដំណឹងជាលាយលក្ខណ៍អក្សរ និងបញ្ជាក់ពីមូលហេតុនៃការមិនអាចបំពេញកាតព្វកិច្ចបាន ជូនក្រុមប្រឹក្សា-ជាតិគាំពារសង្គម។

ជំពូកទី ៤
ការធ្វើបច្ចុប្បន្នភាពសូចនាករ និងការបញ្ជូលព័ត៌មាន និងទិន្នន័យ

ប្រការ៩ .-

ស្ថាប័នសម្របសម្រួលអាចពិនិត្យ និងស្នើសុំក្រុមប្រឹក្សាជាតិគាំពារសង្គម ដើម្បីធ្វើបច្ចុប្បន្នភាពសូចនាករ ទៅតាមភាពចាំបាច់នៃការអនុវត្តក្របខណ្ឌគោលនយោបាយជាតិគាំពារសង្គម និងការអភិវឌ្ឍប្រព័ន្ធគាំពារសង្គម។

ប្រការ១០ .-

អង្គភាពរាយការណ៍ត្រូវបញ្ជូលព័ត៌មាន និងទិន្នន័យទៅតាមវដ្តនៃរបបរាយការណ៍ ដោយគិតចាប់ពីថ្ងៃទី០១ ខែមករា ឆ្នាំ២០១៥។

ជំពូកទី ៥
អវសានប្បញ្ញត្តិ

ប្រការ១១ .-

រដ្ឋមន្ត្រីគ្រប់ក្រសួង និងប្រធានគ្រប់ស្ថាប័នពាក់ព័ន្ធ អនុប្រធាន សមាជិក នៃក្រុមប្រឹក្សាជាតិគាំពារ-សង្គម ប្រធាន អនុប្រធាន និងសមាជិកនៃគណៈកម្មាធិការប្រតិបត្តិនៃក្រុមប្រឹក្សាជាតិគាំពារសង្គម និងអគ្គលេខាធិការក្រុមប្រឹក្សាជាតិគាំពារសង្គម ត្រូវទទួលបន្ទុកអនុវត្តសេចក្តីសម្រេចនេះតាមភារកិច្ចរៀងៗខ្លួន ចាប់ពីថ្ងៃចុះហត្ថលេខាតទៅ។

ថ្ងៃ ព្រហស្បតិ៍ ១១ កើត ខែ ផល្គុន ឆ្នាំជូត ទោស័ក ព.ស. ២៥៦៤
ធ្វើនៅរាជធានីភ្នំពេញ ថ្ងៃទី ២៦ ខែ វិច្ឆិកា ឆ្នាំ២០២០

ឧបនាយករដ្ឋមន្ត្រី
រដ្ឋមន្ត្រីក្រសួងសេដ្ឋកិច្ច និង ហិរញ្ញវត្ថុ
និងជាប្រធានក្រុមប្រឹក្សាជាតិគាំពារសង្គម

អគ្គបណ្ឌិតសភាចារ្យ អូន ព័ន្ធមុនីរ័ត្ន

កន្លងទទួល៖
- ទីស្តីការគណៈរដ្ឋមន្ត្រី
- ក្រសួងសេដ្ឋកិច្ច និងហិរញ្ញវត្ថុ
- ខុទ្ទកាល័យសម្តេចអគ្គមហាសេនាបតីតេជោនាយករដ្ឋមន្ត្រី
- ខុទ្ទកាល័យសម្តេច ឯកឧត្តម លោកជំទាវ ឧបនាយករដ្ឋមន្ត្រី
- ផ្ញើចប្រការ ១១ "ដើម្បីអនុវត្ត"
- រាជកិច្ច
- ឯកសារ-កាលប្បវត្តិ

ឧបសម្ព័ន្ធ
តារាងសូចនាករតាមក្រសួង-ស្ថាប័នជាអង្គភាពរាយការណ៍

អង្គភាពរាយការណ៍	លេខកូដសូចនាករ	ឈ្មោះសូចនាករ
ក្រសួងសុខាភិបាល	P-07	- ភាគរយការទូទាត់ក្នុងរយៈពេល ១៥ ថ្ងៃ
	OP-01	- ចំនួនប្រជាជនចុះឈ្មោះថ្មី
	OP-05	- ចំនួនប្រជាជនមានលក្ខខណ្ឌគ្រប់គ្រាន់ក្នុងការទទួលតាវកាលិក
	OP-09	- ចំនួនថ្ងៃក្នុងការទូទាត់
	OP-10	- កម្រិតពេញចិត្តរបស់អ្នកជំងឺ
	OP-11	- កម្រិតគុណភាពនៃការផ្តល់សេវាសុខាភិបាល
	OP-12	- កម្រិតគុណភាពនៃការគ្រប់គ្រងមូលដ្ឋានសុខាភិបាល
	OP-14	- ចំនួនករណីពិគ្រោះសុខភាព
	OP-15	- ចំនួនប្រជាជនទទួលបានតាវកាលិក
	OP-17	- ចំនួនថវិកាតាវកាលិកបានផ្ទេរ
ក្រសួងសង្គមកិច្ច អតីតយុទ្ធ-ជន និងយុវនីតិសម្បទា	P-01	- ចំណាយជាក់ស្តែងធៀបនឹងថវិកាគ្រោង
	P-04	- ចំណាយផ្ទៃករដ្ឋបាល និងចំណាយសរុប
	OP-01	- ចំនួនប្រជាជនចុះឈ្មោះថ្មី
	OP-02	- ចំនួនប្រជាជនឈប់ទទួលបានតាវកាលិក
	OP-05	- ចំនួនប្រជាជនមានលក្ខខណ្ឌគ្រប់គ្រាន់ក្នុងការទទួលតាវកាលិក
	OP-09	- ចំនួនថ្ងៃក្នុងការទូទាត់
	OP-15	- ចំនួនប្រជាជនទទួលបានតាវកាលិក
	OP-17	- ចំនួនថវិកាតាវកាលិកបានផ្ទេរ
ក្រសួងផែនការ	G-01	- ចំនួនប្រជាជនក្នុងគ្រួសារក្រីក្រ
	G-02	- អត្រាភាពក្រីក្រ
	G-03	- គម្លាតភាពក្រីក្រ
	G-04	- សន្ទស្សន៍នៃភាពក្រីក្ររបស់កុមារផ្អែកលើសមាសភាពចម្រុះ
	G-05	- ភាគរយនៃប្រជាជនក្រោមបន្ទាត់ភាពងាយរងគ្រោះ

	G-06	- ភាគរយនៃកំណើនទ្រព្យសកម្មគ្រួសារ
	G-09	- ភាគរយនៃគ្រួសារមានបង្គន់អនាម័យផ្ទាល់ខ្លួន
	G-10	- មេគុណ Gini/ សន្ទស្សន៍វិសមភាពចំណាយ
	G-11	- ផលធៀប Palma
	OP-13	- កម្រិតនៃការយល់ឃើញលើគុណភាពសេវាសុខភាព
	OP-16	- ភាគរយនៃប្រជាជនដែលអាចទទួលបានសេវាគាំពារសង្គម
	IP-08	- គម្លាតភាពក្រីក្រសរុបរបស់មនុស្សម្នាក់ៗ
ក្រសួងអប់រំ យុវជន និងកីឡា	P-01	- ចំណាយជាក់ស្តែងធៀបនឹងថវិកាគ្រោង
	P-04	- ចំណាយផ្នែករដ្ឋបាល និងចំណាយសរុប
	OC-09	- អត្រាពិតនៃការសិក្សា
	OC-10	- អត្រាបោះបង់ការសិក្សា
	OC-11	- អត្រាបញ្ចប់ការសិក្សានៅបឋមសិក្សា និងមធ្យមសិក្សា
	OP-01	- ចំនួនសិស្សចុះឈ្មោះថ្មីទទួលបានតាវ៉ាកាលិក
	OP-02	- ចំនួនសិស្សឈប់ទទួលបានតាវ៉ាកាលិក
	OP-03	- ចំនួនសាលារៀនគោលដៅ
	OP-04	- ចំនួនសាលារៀនទាំងអស់
	OP-05	- ចំនួនកុមារមានលក្ខខណ្ឌគ្រប់គ្រាន់ក្នុងការទទួលតាវ៉ាកាលិក
	OP-09	- ចំនួនថ្ងៃក្នុងការទូទាត់តាវ៉ាកាលិក
	OP-15	- ចំនួនសិស្សទទួលបានតាវ៉ាកាលិក
	OP-17	- ចំនួនថវិកាតាវ៉ាកាលិកបានផ្ទេរ
ក្រសួងសេដ្ឋកិច្ច និងហិរញ្ញវត្ថុ (អគ្គនាយកដ្ឋានថវិកា)	IP-01	- ថវិកាអនុម័តសម្រាប់សេវាគាំពារសង្គម
	IP-02	- ថវិកាអនុម័តសម្រាប់សេវាសុខាភិបាល
	IP-03	- ថវិកាបានចំណាយសម្រាប់សេវាគាំពារសង្គម
	IP-04	- ថវិកាបានចំណាយសម្រាប់សេវាសុខាភិបាល
	IP-05	- ភាគរយចំណាយថវិកាជាតិលើសេវាសំខាន់ៗ (អប់រំ សុខា-ភិបាល និងគាំពារសង្គម)
	IP-06	- ភាគរយចំណាយថវិកាជាតិលើកម្មវិធីជំនួយសង្គម ធៀបនឹងផលិតផលក្នុងស្រុកសរុប
បេឡាជាតិសន្តិសុខសង្គម	P-01	- ចំណាយជាក់ស្តែងធៀបនឹងថវិកាគ្រោង
	P-04	- ចំណាយផ្នែករដ្ឋបាល និងចំណាយសរុប
	P-07	- ភាគរយការទូទាត់ក្នុងរយៈពេល ១៥ ថ្ងៃ
	P-12	- សមតុល្យថវិកា

	P-13	- ព្យាករណ៍ភាគទានប្រមូលបាន
	P-14	- ការវាយតម្លៃហានិភ័យ
	OP-01	- ចំនួនសមាជិកចុះឈ្មោះថ្មី
	OP-02	- ចំនួនសមាជិកឈប់ទទួលបានតាវ៉ាកាលិក
	OP-05	- ចំនួនប្រជាជនមានលក្ខខណ្ឌគ្រប់គ្រាន់ក្នុងការទទួលតាវ៉ាកាលិក
	OP-06	- ចំនួនសហគ្រាស
	OP-07	- ចំនួនសហគ្រាសឈប់បង់ភាគទាន
	OP-08	- ចំនួនសហគ្រាសមានលក្ខខណ្ឌគ្រប់គ្រាន់ទទួលបានការគ្របដណ្តប់
	OP-09	- ចំនួនថ្ងៃក្នុងការទូទាត់
	OP-14	- ចំនួនករណីពិគ្រោះសុខភាព
	OP-15	- ចំនួនសមាជិកទទួលបានតាវ៉ាកាលិក
	OP-17	- ចំនួនថវិកាតាវ៉ាកាលិកបានផ្ទេរ
	IP-01	- ថវិកាបានគ្រោងសម្រាប់សេវាគាំពារសង្គម
	IP-02	- ថវិកាបានគ្រោងសម្រាប់ផ្នែកថែទាំសុខភាព
	IP-03	- ថវិកាបានចំណាយសម្រាប់សេវាគាំពារសង្គម
	IP-04	- ថវិកាបានចំណាយសម្រាប់ផ្នែកថែទាំសុខភាព
គណៈកម្មាធិការជាតិគ្រប់គ្រងគ្រោះមហន្តរាយ	P-01	- ចំណាយជាក់ស្តែងធៀបនឹងថវិកាគ្រោង
	P-04	- ចំណាយផ្នែករដ្ឋបាល និងចំណាយសរុប
	OP-05	- ចំនួនប្រជាជនរងផលប៉ះពាល់ដោយគ្រោះមហន្តរាយ
	OP-09	- ចំនួនថ្ងៃក្នុងការផ្តល់តាវ៉ាកាលិក
	OP-15	- ចំនួនជនរងគ្រោះទទួលតាវ៉ាកាលិក
	OP-17	- ចំនួនថវិកាតាវ៉ាកាលិកបានផ្ទេរ
វិទ្យាស្ថានជាតិសុខភាព-សាធារណៈ	G-07	- ភាគរយប្រជាជនចំណាយប្រាក់ហោប៉ៅលើសេវាសុខភាពលើសពី ១0% ២៥% និង៤0%នៃប្រាក់ចំណូលគ្រួសារ
	G-08	- កម្រិតសន្ទស្សន៍នៃការគ្របដណ្តប់សុខភាពជាសកល
	OC-01	- ភាគរយនៃការពេញចិត្តលើវិធីពន្យារកំណើតទំនើប
	OC-02	- ភាគរយស្ត្រីមានផ្ទៃពោះទទួលបានការពិនិត្យសុខភាពមុនសម្រាល ៤លើក ដោយបុគ្គលិកសុខាភិបាល

	OC-03	- ភាគរយអត្រាគ្របដណ្ដប់នៃវ៉ាក់សាំង ៣ដូស បង្ការជំងឺ ខាន់ស្លាក់ ក្អកមាន់ តេតាណូស រលាកសួត និងរលាកថ្លើមប្រភេទ B
	OC-04	- ភាគរយកុមារក្រោម ៥ឆ្នាំមានជំងឺរលាកសួតបានទទួលការព្យាបាលដោយថ្នាំផ្សះត្រឹមត្រូវនៅតាមមូលដ្ឋានសុខាភិបាលសាធារណៈ
	OC-05	- ចំនួនអ្នកកើតជំងឺរបេងដែលបានរាយការណ៍ និងព្យាបាល
	OC-06	- ចំនួនអ្នកទទួលបានការព្យាបាលដោយឱសថប្រឆាំងមេរោគអេដស៍
	OC-07	- ភាគរយនៃប្រជាជនមានជំងឺលើសសំពាធឈាមទទួលបានការព្យាបាល
	OC-08	- ភាគរយនៃប្រជាជនមានជំងឺទឹកនោមផ្អែមទទួលបានការព្យាបាល
អគ្គលេខាធិការដ្ឋានក្រុមប្រឹក្សាជាតិគាំពារសង្គម	G-12	- ភាគរយសមភាពយេនឌ័រក្នុងការចុះឈ្មោះ
	G-13	- ភាគរយសមភាពយេនឌ័រទទួលបានតាវកាលិក
	G-14	- ភាគរយសមភាពចុះឈ្មោះតាមតំបន់
	G-15	- ភាគរយសមភាពទទួលបានតាវកាលិកតាមតំបន់
	P-02	- ចំនួនសវនកម្មកម្មវិធី
	P-03	- ចំនួនលទ្ធផលសវនកម្មកម្មវិធីសំខាន់ៗ
	P-05	- ចំណាយលើអត្ថគាហកម្នាក់
	P-06	- ផលធៀបលទ្ធផលទទួលបានពីថវិកាចំណាយ
	P-08	- ភាគរយប្រជាជនយល់ពីលក្ខខណ្ឌទទួលបានតាវកាលិក
	P-09	- ព័ត៌មានពីថវិកាចំណាយ និងសមិទ្ធកម្មដែលបានបង្ហាញជាសាធារណៈ
	P-10	- ចំនួនការចុះត្រួតពិនិត្យ
	P-11	- កម្រិតពេញចិត្តរបស់អត្ថគាហក
	OC-12	- ចំនួនថ្ងៃផលិតភាពទទួលបាន
	OC-13	- មធ្យមភាគនៃកំណើនផលិតភាព / មធ្យមភាគនៃចំនួនតាវកាលិកបានផ្ទេរ
	OC-14	- អត្រាផ្លាស់ប្ដូរថ្លៃស្បៀង
	IP-07	- សន្ទស្សន៍មូលដ្ឋានអប្បបរមានៃកិច្ចគាំពារសង្គម

ខ្លឹមសារសង្ខេបប្រតិបត្តិ

"យន្តការតាមដាន និងវាយតម្លៃប្រព័ន្ធគាំពារសង្គម" ត្រូវបានរៀបចំឡើងក្នុងគោលបំណងលើកកម្ពស់ និងបង្កើនប្រសិទ្ធភាពនៃការអនុវត្តក្របខណ្ឌគោលនយោបាយជាតិគាំពារសង្គមដែលរួមចំណែកក្នុងការកាត់បន្ថយភាពក្រីក្រ ភាពងាយរងគ្រោះ និងវិសមភាពសង្គម។ សៀវភៅណែនាំស្តីពី "យន្តការតាមដាន និងវាយតម្លៃប្រព័ន្ធគាំពារសង្គម" នេះ ពិពណ៌នាអំពីយន្តការតាមដាន និងវាយតម្លៃ និងលើកកម្ពស់ការយល់ដឹងអំពីសូចនាករគាំពារសង្គម និយមន័យ តួនាទី និងការទទួលខុសត្រូវរបស់អង្គភាពរាយការណ៍ ដើម្បីឱ្យយន្តការនេះ ត្រូវបានអនុវត្តស្របតាមគោលការណ៍ និងការកំណត់នានា និងទទួលបានការសម្រេចដោយក្រុមប្រឹក្សាជាតិគាំពារសង្គម។ សៀវភៅនេះនឹងជួយសម្រួលដល់ការងារតាមដាន និងវាយតម្លៃដែលឆ្លុះបញ្ចាំងពីប្រសិទ្ធភាព តម្លាភាព និងស័ក្តិសិទ្ធិភាពនៃការវិនិយោគក្នុងប្រព័ន្ធគាំពារសង្គម របស់រាជរដ្ឋាភិបាល។ សៀវភៅណែនាំនេះ ចែកចេញជា ៤ ជំពូក គឺ ៖

ជំពូកទី១ សេចក្តីផ្តើម ពិពណ៌នាអំពីសារតារនៃយន្តការតាមដាន និងវាយតម្លៃប្រព័ន្ធគាំពារសង្គម និងបង្ហាញអំពីតារាងក្របខណ្ឌតក្កភាពនៃយន្តការតាមដាន និងវាយតម្លៃប្រព័ន្ធគាំពារសង្គម និងកម្រិតសូចនាករព្រមទាំងពិពណ៌នាអំពីដំណើរការជ្រើសរើសសូចនាករជាដើម។

ជំពូកទី២ យន្តការតាមដាន និងវាយតម្លៃប្រព័ន្ធគាំពារសង្គម សង្ខេបអំពីចង្កោមសូចនាការតាមកម្រិតនីមួយៗ រួមមានសូចនាករបច្ច័យ សូចនាករគោលការណ៍ សូចនាករលទ្ធផលចុងក្រោយ សូចនាករលទ្ធផលក្នុងឆ្នាំ សូចនាករធាតុចូល ក៏ដូចជាការចាត់ថ្នាក់សូចនាករទៅតាមកម្រិតក្រុម និងទៅតាមអង្គភាពរាយការណ៍ ព្រមទាំងគោលបំណងក្នុងការជ្រើសរើសសូចនាការនីមួយៗ។

ជំពូកទី៣ ការបញ្ជូលទិន្នន័យ បង្ហាញអំពីរបៀប និងទម្រង់នៃការបញ្ជូលទិន្នន័យការធានាគុណភាពទិន្នន័យ និងកាលកំណត់នៃការបញ្ជូលទិន្នន័យ។

ជំពូកទី៤ តួនាទី និងសូចនាករតាមអង្គភាពរាយការណ៍ ផ្តល់ព័ត៌មានអំពីតួនាទី និងសូចនាករតាមអង្គភាពរាយការណ៍ ក៏ដូចជាពិពណ៌នាលម្អិតបន្ថែមអំពីសូចនាការនីមួយៗ ដែលរួមមាន និយមន័យ ការបែងចែក គោលបំណង និងវដ្តរាយការណ៍ជាដើម។ សូចនាករទាំងនេះ ធានាបាននូវសង្គតិភាពក្នុងការរាយការណ៍ ក៏ដូចជាភាពស៊ីសង្វាក់គ្នារវាងកម្មវិធី ឬរបបនីមួយៗក្នុងក្របខណ្ឌគោលនយោបាយជាតិគាំពារសង្គម។

ជំពូកទី១
សេចក្តីផ្តើម

ជំពូកទី១

សេចក្តីផ្តើម

១.១ សារការ

ក្របខណ្ឌគោលនយោបាយជាតិគាំពារសង្គម ២០១៦-២០២៥ គឺជាឯកសារគោលនយោបាយរបស់រាជរដ្ឋាភិបាលក្នុងការអនុវត្តកម្មវិធីគាំពារសង្គម ក្នុងគោលដៅកាត់បន្ថយ និងទប់ស្កាត់ភាពក្រីក្រ ភាពងាយរងគ្រោះ និងវិសមភាព ព្រមទាំងរួមចំណែកដល់ការអភិវឌ្ឍ និងការគាំពារធនធានមនុស្សឱ្យកាន់តែទូលំទូលាយ និងជំរុញកំណើនសេដ្ឋកិច្ច តាមរយៈសសរស្តម្ភសំខាន់ចំនួន ២ គឺ ៖ ប្រព័ន្ធជំនួយសង្គម និងប្រព័ន្ធសន្តិសុខសង្គម។

ប្រព័ន្ធជំនួយសង្គមផ្តោតលើធាតុផ្សំផ្សេងៗគ្នា ដែលរួមមាន៖ ការឆ្លើយតបទៅនឹងគ្រោះអាសន្ន ការអភិវឌ្ឍមូលធនមនុស្ស ការបណ្តុះបណ្តាលវិជ្ជាជីវៈ និងសុខុមាលភាព សម្រាប់ប្រជាជនងាយរងគ្រោះ។ ដោយឡែក ប្រព័ន្ធសន្តិសុខសង្គមផ្តោតជាពិសេសលើផ្នែកប្រាក់សោធន ការថែទាំសុខភាព ហានិភ័យការងារ និកម្មភាព និងពិការភាព។

ក្របខណ្ឌគោលនយោបាយជាតិគាំពារសង្គមនេះ បានទទួលការអនុម័តក្នុងសម័យប្រជុំពេញអង្គនៃគណៈរដ្ឋមន្ត្រី កាលពីថ្ងៃទី២៤ ខែមីនា ឆ្នាំ២០១៧។ ដើម្បីអនុវត្តក្របខណ្ឌគោលនយោបាយនេះ ក្រុមប្រឹក្សាជាតិគាំពារសង្គមត្រូវបាន បង្កើតឡើងដោយមានគណៈកម្មាធិការប្រតិបត្តិ និងអគ្គលេខាធិការដ្ឋានជាសេនាធិការ ទទួលខុសត្រូវលើការតាមដាន និងវាយតម្លៃលើការអនុវត្ត ក៏ដូចជាវឌ្ឍនភាពនៃប្រព័ន្ធគាំពារសង្គមជារួម។

១.២ ការតាមដាន និងវាយតម្លៃ

ការតាមដាន និងវាយតម្លៃ គឺជាដំណើរការនៃការប្រមូលទិន្នន័យ និងព័ត៌មានសូចនាការពាក់ព័ន្ធនឹងការអនុវត្តកម្មវិធី ឬរបបនីមួយៗ ដែលត្រូវបញ្ចូលទៅក្នុងប្រព័ន្ធព័ត៌មានវិទ្យា សម្រាប់ការវិភាគលទ្ធផល និងបង្កើតគោលនយោបាយ។ ការតាមដានជាដំណើរការនៃការពិនិត្យលើធាតុចូល និងលទ្ធផលក្នុងឆ្នាំ ដែលត្រូវការប្រមូល និងប្រើប្រាស់ព័ត៌មាននិងទិន្នន័យទៅតាមចង្កោមសូចនាការ ជាប្រចាំ តាមវដ្តរាយការណ៍ដែលបានកំណត់ ពាក់ព័ន្ធនឹងកម្មវិធី ឬរបបនីមួយៗ។

ការវាយតម្លៃគឺជាការវិភាគលើលទ្ធផលពីការតាមដាន ដើម្បីសន្និដ្ឋានអំពីប្រសិទ្ធភាព និងនិរន្តរភាពលើការអនុវត្តកម្មវិធីឬរបបនីមួយៗដោយឈរលើការវិភាគជាក់លាក់។សម្រាប់កម្មវិធីឬរបបដែលមានពេលវេលាជាក់លាក់ ការវាយតម្លៃជាទូទៅអាចត្រូវបានធ្វើឡើងនៅពាក់កណ្តាល ឬនៅពេលបញ្ចប់នៃការអនុវត្តកម្មវិធី ឬរបបនីមួយៗ។

តារាងទី១ ៖ ភាពខុសគ្នារវាងការតាមដាន និងវាយតម្លៃ

ការតាមដាន	ការវាយតម្លៃ
ដំណើរការ	
ការសង្កេត និងត្រួតពិនិត្យ	ការវិនិច្ឆ័យ
ការបញ្ចូលទិន្នន័យ	ការវិភាគ
ការសម្រេចចិត្តប្រចាំថ្ងៃ	ការសម្រេចចិត្តសំខាន់ៗ
ផ្តល់ព័ត៌មានសម្រាប់ការវាយតម្លៃ	ផ្តល់ព័ត៌មានសម្រាប់ការធ្វើផែនការយុទ្ធសាស្ត្រ
ពេលណា	
ក្នុងពេលកំពុងអនុវត្ត	មុន ឬក្រោយការអនុវត្ត
បន្តអនុវត្តជាប្រចាំ	តាមកាលកំណត់

ការតាមដាន និងវាយតម្លៃយ៉ាងទៀងទាត់នៅគ្រប់ដំណាក់កាលនៃការអនុវត្តកម្មវិធី ឬរបបនីមួយៗ នឹងជួយពង្រឹង សម្រួលដល់ការរៀបចំ និងអនុវត្តផែនការឱ្យបានកាន់តែល្អប្រសើរ ចំគោលដៅ ព្រមទាំងធានាឱ្យបាននូវប្រសិទ្ធភាព គណនេយ្យភាព តម្លាភាពនៃការគ្រប់គ្រង និងការប្រតិបត្តិ។

ការតាមដាន និងវាយតម្លៃមានដូចខាងក្រោម៖

- ផ្តល់នូវប្រតិមតិជាប្រចាំទៅលើការអនុវត្តកម្មវិធី ឬរបបនីមួយៗ
- កំណត់បញ្ហាដែលកើតមាន និងផ្តល់អនុសាសន៍លើដំណោះស្រាយ
- តាមដានដំណើរការនៃការអនុវត្ត និងលទ្ធផលនៃកម្មវិធី ឬរបបនីមួយៗ
- វាយតម្លៃទៅលើការសម្រេចបាន ធៀបនឹងគោលដៅនៃកម្មវិធី ឬរបបនីមួយៗ
- វាស់វែងផលប៉ះពាល់នៃកម្មវិធី ឬរបបដោយផ្អែលលើព័ត៌មានពីសូចនាករផ្សេងៗ
- បញ្ចូលទស្សនៈរបស់ភាគីពាក់ព័ន្ធនឹងលើកកម្ពស់ការចូលរួម ភាពជាម្ចាស់ និងគណនេយ្យភាព។

សមាសធាតុសំខាន់ទាំងប្រាំមួយ នៃប្រព័ន្ធតាមដាន និងវាយតម្លៃ៖

- របាយការណ៍ច្បាស់លាស់ពាក់ព័ន្ធការវាស់វែងគោលដៅនៃកម្មវិធី ឬរបបនីមួយៗ
- រចនាសម្ព័ន្ធនៃសូចនាករដែលបានរៀបចំឡើងរួមមាន៖ ធាតុចូល លទ្ធផលក្នុងឆ្នាំ លទ្ធផលចុងក្រោយ គោលការណ៍ និងបច្ច័យ
- យន្តការនៃការប្រមូលទិន្នន័យដែលជួយក្នុងការពិនិត្យវឌ្ឍនភាព រួមទាំងជាមូលដ្ឋាន និងមធ្យោបាយ ដើម្បីប្រៀបធៀបវឌ្ឍនភាព និងសមិទ្ធផលទៅនឹងគោលដៅដែលបានគ្រោងទុក
- ជាមូលដ្ឋានគ្រឹះនៃការប្រមូលទិន្នន័យដោយមានក្របខណ្ឌនៃការវាយតម្លៃ
- យន្តការច្បាស់លាស់សម្រាប់ការរាយការណ៍ និងការប្រើប្រាស់នូវលទ្ធផលដែលបានពីការពិនិត្យ តាមដាន និងវាយតម្លៃក្នុងការធ្វើការសម្រេចចិត្ត
- ការរៀបចំកម្មវិធី ឬរបបប្រកបដោយចីរភាពពឹងផ្អែកលើទិន្នន័យ ការគ្រប់គ្រង ការវិភាគ និងការរាយការណ៍ជាក់លាក់។

១.៣ យន្តការតាមដាន និងវាយតម្លៃប្រព័ន្ធគាំពារសង្គម

យន្តការតាមដាន និងវាយតម្លៃប្រព័ន្ធគាំពារសង្គម គឺជាឧបករណ៍វាស់វែងនូវវឌ្ឍនភាព ឆ្ពោះទៅរកការសម្រេចគោលដៅជាតិ ចម្បង គឺការកាត់បន្ថយ និងទប់ស្កាត់ភាពក្រីក្រ ភាពងាយរងគ្រោះ និងវិសមភាព ក៏ដូចជារួមចំណែកដល់ការអភិវឌ្ឍ និងគាំពារធនធានមនុស្សកាន់តែទូលំទូលាយ និងជំរុញកំណើនសេដ្ឋកិច្ចប្រកបដោយសមធម៌ និងបរិយាប័ន្ន។

យន្តការនេះ បានកំណត់ និងប្រមូលផ្តុំសូចនាករធាតុចូល លទ្ធផលក្នុងឆ្នាំ លទ្ធផលចុងក្រោយ គោលការណ៍ និងបច្ច័យ ក្នុងប្រព័ន្ធគាំពារសង្គមរួមបញ្ចូលទស្សនវិស័យនានា ដែលរួមមានវិមាត្រគោលនយោបាយគាំពារសង្គម(គោលការណ៍សេដ្ឋកិច្ច-សង្គម និងការបែងចែកឡើងវិញនូវផលប្រយោជន៍ពីការអភិវឌ្ឍសេដ្ឋកិច្ច) គោលការណ៍របស់គោលនយោបាយគាំពារសង្គម (អភិបាលកិច្ចល្អ ប្រសិទ្ធភាព និងស័ក្តិសិទ្ធិភាពចំណាយ ការទទួលខុសត្រូវ និងចីរភាពហិរញ្ញវត្ថុ) និងគោលបំណងនៃគោលនយោបាយគាំពារសង្គម (ពង្រីកការគ្របដណ្ដប់ និងបង្កើនប្រសិទ្ធភាព សមធម៌ និងតម្លាភាព)។

យន្តការនេះ តម្រូវឱ្យក្រសួង-ស្ថាប័នពាក់ព័ន្ធកំណត់គោលដៅសម្រាប់សូចនាការនីមួយៗ ស្របតាមផែនការយុទ្ធសាស្ត្ររបស់ក្រសួង-ស្ថាប័ន ដើម្បីធានានូវប្រសិទ្ធភាព ភាពអាចវាស់វែងបានក្នុងការអនុវត្ត និងជាមូលដ្ឋានសម្រាប់គណៈកម្មាធិការប្រតិបត្តិ និងក្រុមប្រឹក្សាជាតិគាំពារសង្គម ធ្វើការវាយតម្លៃលើវឌ្ឍនភាពការងារទាក់ទងនឹងគោលដៅដែលបានកំណត់ក្នុងក្របខណ្ឌគោលនយោបាយជាតិគាំពារសង្គម។

រូបភាពទី១ ៖ ទស្សនវិស័យនៃការអភិវឌ្ឍយន្តការតាមដាន និងវាយតម្លៃប្រព័ន្ធគាំពារសង្គម

គោលនយោបាយសង្គម

- សង្គម
- សេដ្ឋកិច្ច
- ការបែងចែកឡើងវិញ នៃផលប្រយោជន៍ពីការ អភិវឌ្ឍសេដ្ឋកិច្ច (Wealth redistribution)

គោលការណ៍ គោលនយោបាយ គាំពារសង្គម

- អភិបាលកិច្ចល្អ
- ប្រសិទ្ធភាព និងស័ក្តិសិទ្ធិភាពចំណាយ
- ការទទួលខុសត្រូវ
- ចីរភាពហិរញ្ញវត្ថុ

គោលដៅក្របខណ្ឌ គោលនយោបាយជាតិ គាំពារសង្គម

- បន្ស៊ី និងប្រមូលផ្តុំ សមាសធាតុគាំពារសង្គម
- ពង្រីកវិសាលភាពគ្របដណ្តប់
- ពង្រឹងប្រសិទ្ធភាព សមធម៌ និងតម្លាភាព

យន្តការតាមដាន និងវាយតម្លៃប្រព័ន្ធគាំពារសង្គមប្រើប្រាស់វិធីសាស្ត្របរិមាណវិស័យ និងគុណវិស័យ ដើម្បីចងក្រងទិន្នន័យ ដូចជា ស្ថិតិសេវា តាវកាលិក ថវិកា ចំណាយ ក៏ដូចជាទិន្នន័យនៃការទូទាត់រដ្ឋបាល។ ទិន្នន័យទាំងអស់នឹងត្រូវបានប្រើប្រាស់ សម្រាប់ការវិភាគ និងគណនាជាច្រើនដូចជា ផលធៀបចំណាយរដ្ឋបាល និងតាវកាលិក ថ្លៃចំណាយសម្រាប់អត្តគាហកម្នាក់ ក្នុងកម្មវិធី ឬរបបនីមួយៗ។ល។ ក្នុងនោះ ការធ្វើសង្កេតគ្រួសារថ្នាក់ជាតិ ដែលរួមមាន អង្កេតសេដ្ឋកិច្ច សង្គមកិច្ចកម្ពុជា និងអង្កេតប្រជាសាស្ត្រ និងសុខភាពកម្ពុជា នឹងជំរុញឱ្យមានការវាយតម្លៃសូចនាការពាក់ព័ន្ធនឹងការកាត់បន្ថយភាពក្រីក្រ ភាពងាយរងគ្រោះ និងវិសមភាព។

រូបភាពទី២ ៖ ដំណើរការយន្តការតាមដាន និងវាយតម្លៃប្រព័ន្ធគាំពារសង្គម

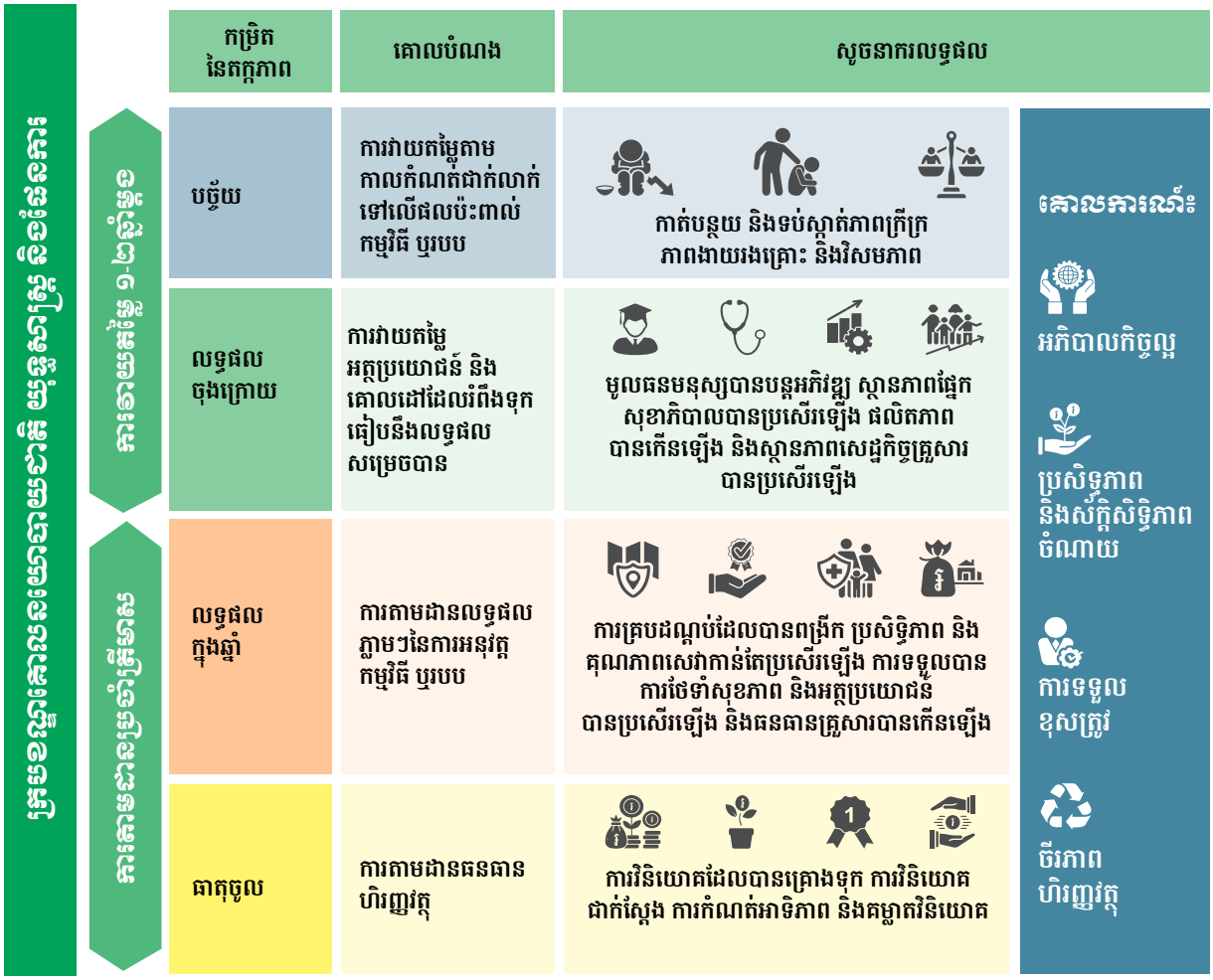

១.៤ ក្របខណ្ឌតក្កភាពនៃយន្តការតាមដាន និងវាយតម្លៃប្រព័ន្ធគាំពារសង្គម

ក្របខណ្ឌតក្កភាពនៃយន្តការតាមដាន និងវាយតម្លៃប្រព័ន្ធគាំពារសង្គម គឺជាឧបករណ៍បង្ហាញពីសម្មតិកម្ម និងទ្រឹស្តីដោយកំណត់សូចនាករចាប់ផ្តើមពីធាតុចូល រហូតដល់ការសម្រេចលទ្ធផលចុងក្រោយ។ ក្របខណ្ឌតក្កភាពនេះ គឺជាមូលដ្ឋានសម្រាប់ការពិនិត្យ និងវាយតម្លៃដោយមានរចនាសម្ព័ន្ធសម្រាប់ការវាស់វែងគ្រប់សូចនាករ ដើម្បីសម្រេចបានគោលបំណងអភិវឌ្ឍន៍។

រូបភាពទី៣ បង្ហាញពីដំណាក់កាលក្នុងការសម្រេចគោលបំណងរំពឹងទុកនៃសមាសធាតុក្នុងកម្មវិធីជាតិគាំពារសង្គម របស់រាជរដ្ឋាភិបាល។ រូបភាពនេះ បង្ហាញពីលំហូរនៃការអនុវត្តសម្រាប់គ្រប់សមាសធាតុនៃកម្មវិធីជាតិគាំពារសង្គម ដោយមានការវាយតម្លៃលើវឌ្ឍនភាព ក្នុងការសម្រេចបាននូវលទ្ធផលចុងក្រោយ ក៏ដូចជាការប្រៀបធៀបការអនុវត្តតាមកម្មវិធី ឬរបបនីមួយៗ និងការវិនិយោគក្នុងប្រព័ន្ធគាំពារសង្គម។

រូបភាពទី៣ ៖ ក្របខណ្ឌតក្កភាពនៃយន្តការតាមដាន និងវាយតម្លៃប្រព័ន្ធគាំពារសង្គម (LOGICAL FRAMEWORK)

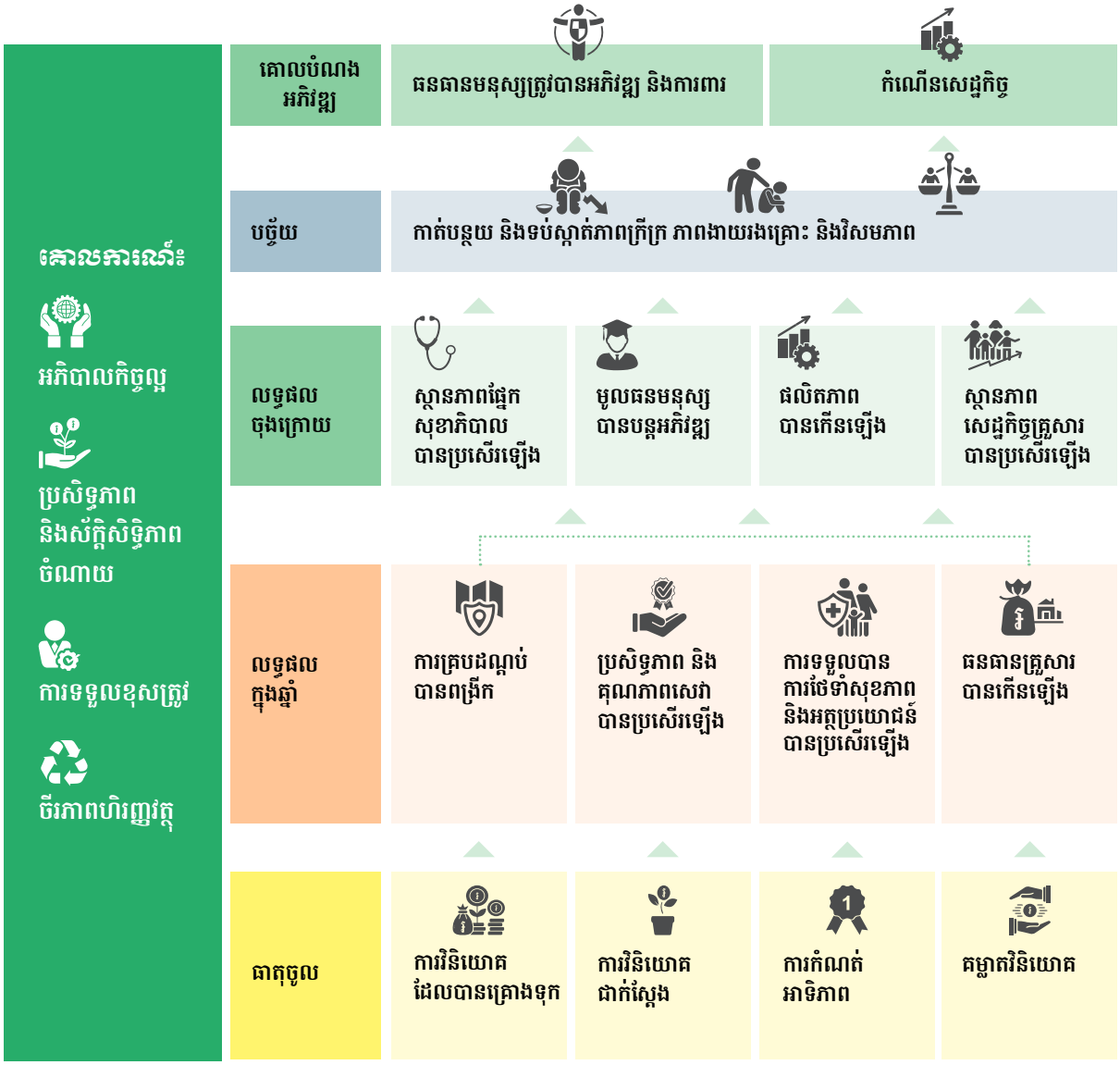

១.៥ ក្របខណ្ឌតក្កភាពនៃយន្តការតាមដាន និងវាយតម្លៃប្រព័ន្ធគាំពារសង្គម

១.៥.១ បច្ច័យ

បច្ច័យនៃក្របខណ្ឌតក្កភាពនេះ គឺជាលទ្ធផលចុងក្រោយបំផុតនៃកម្មវិធី ដែលជាមូលដ្ឋានក្នុងការវាយតម្លៃលើប្រសិទ្ធភាពនៃការអនុវត្តកម្មវិធី ឬគោលនយោបាយដែលបានផ្តួចផ្តើមឡើងក្នុងបរិការណ៍នៃការកាត់បន្ថយភាពក្រីក្រ ភាពងាយរងគ្រោះ និងវិសមភាព។

១.៥.២ គោលការណ៍

គោលការណ៍នៃក្របខណ្ឌតក្កភាពនេះ គឺជាការវាស់វែងលើការអនុវត្តចំណាយប្រកបដោយប្រសិទ្ធភាព ស័ក្តិសិទ្ធិភាព អភិបាលកិច្ចល្អ ការទទួលខុសត្រូវ និងចីរភាពហិរញ្ញវត្ថុ។

១.៥.៣ លទ្ធផលចុងក្រោយ

លទ្ធផលចុងក្រោយ ឆ្លុះបញ្ចាំងនូវលទ្ធផលសម្រេចបានពីមួយឆ្នាំទៅមួយឆ្នាំ ក្រោយពីការអនុវត្តបានពេញលេញនូវកម្មវិធី ឬរបប ក្នុងរយៈពេលកំណត់ណាមួយ។ ប្រសិទ្ធភាពនៃការអនុវត្តកម្មវិធី បានទៅដល់ប្រជាជនគោលដៅ តាមរយៈការធ្វើឱ្យប្រសើរឡើងនូវស្ថានភាពសុខាភិបាល ការអភិវឌ្ឍមូលធនមនុស្ស ផលិតភាព និងស្ថានភាពសេដ្ឋកិច្ចគ្រួសារ។

១.៥.៤ លទ្ធផលក្នុងឆ្នាំ

លទ្ធផលក្នុងឆ្នាំ សំដៅលើលទ្ធផលដែលអាចវាស់វែងបានក្នុងឆ្នាំ ក្រោយពីការអនុវត្តកម្មវិធី ឬរបប។ លទ្ធផលភ្លាមៗនៃការអនុវត្តកម្មវិធីពាក់ព័ន្ធនឹងការផ្តល់សេវាដោយផ្ទាល់នៃសមាសធាតុកម្មវិធី និងកម្មវិធី ឬរបបដូចជាចំនួនប្រជាជនចុះឈ្មោះ និងមានលក្ខខណ្ឌគ្រប់គ្រាន់ទទួលបានតាវកាលិក រយៈពេលទូទាត់តាវកាលិក ចំនួនប្រជាជនទទួលបានតាវកាលិក និងចំនួនថវិកាតាវកាលិកបានផ្ទេរ។

១.៥.៥ ធាតុចូល

ធាតុចូល សំដៅលើធនធានហិរញ្ញវត្ថុដែលវិនិយោគដើម្បីទទួលបានលទ្ធផល ក្នុងនោះរួមមានចំនួនធនធានដែលបានគ្រោងទុក និងចំនួនដែលបានចំណាយ ដូចជាចំណាយរដ្ឋបាល ចំណាយប្រតិបត្តិការ និងថវិកាតាវកាលិកដែលបានផ្ទេរដោយផ្ទាល់។ ធាតុចូលត្រូវរាយការណ៍តាមកម្រិតអ្នកទទួលផល ភាគទាន និយោជិត និងវិភាគទានរបស់រាជរដ្ឋាភិបាល។

១.៦ ការជ្រើសរើសសូចនាករប្រព័ន្ធគាំពារសង្គម

សូចនាករប្រព័ន្ធគាំពារសង្គមត្រូវបានជ្រើសរើសតាមដំណាក់កាលដូចខាងក្រោម៖

១ កំណត់ម៉ាទ្រីសដែលជាតារាងកំណត់សម្គាល់សូចនាករស្របតាមតារាងក្របខណ្ឌតក្កភាព

២ សិក្សា និងពិនិត្យរាល់ឯកសារយុទ្ធសាស្ត្រជាតិ និងផែនការយុទ្ធសាស្ត្ររបស់អង្គភាពរាយការណ៍ ដើម្បីរៀបចំ និងប្រមូលផ្តុំសូចនាករពាក់ព័ន្ធនឹងប្រព័ន្ធគាំពារសង្គម

៣ សិក្សា និងពិនិត្យអំពីសូចនាការដែលពាក់ព័ន្ធក្នុងប្រព័ន្ធគាំពារសង្គមរបស់ស្ថាប័នអន្តរជាតិ និងដៃគូអភិវឌ្ឍន៍

៤ សិក្សា ប្រជុំពិភាក្សា និងពិគ្រោះយោបល់ជាមួយក្រសួង-ស្ថាប័នពាក់ព័ន្ធ។

គោលបំណងនៃដំណើរការជ្រើសរើសសូចនាការនេះគឺ៖

១ ធានាឱ្យបាននូវការប្រើប្រាស់យន្តការតាមដាន និងវាយតម្លៃដែលមានសូចនាការគ្រប់គ្រាន់ មានសង្គតិភាព និងអាចប្រៀបធៀបបានរាល់កម្មវិធី ឬរបបក្នុងប្រព័ន្ធគាំពារសង្គម

២ កាត់បន្ថយជាអតិបរមានូវរបបរាយការណ៍ និងបន្ទុករបស់អង្គភាពរាយការណ៍។

សូចនាការនឹងត្រូវធ្វើការសិក្សា និងពិនិត្យឡើងវិញជាប្រចាំ។

ជំពូកទី២
យន្តការតាមដាន និងវាយតម្លៃប្រព័ន្ធគាំពារសង្គម

ជំពូកទី២

យន្តការតាមដាន និងវាយតម្លៃប្រព័ន្ធគាំពារសង្គម

យន្តការតាមដាន និងវាយតម្លៃប្រព័ន្ធគាំពារសង្គមបានប្រមូលផ្តុំព័ត៌មានសូចនាករទៅតាមកម្មវិធី ឬរបបនីមួយៗ ដោយបែងចែកតាមកម្រិត (បច្ចុ័យ គោលការណ៍ លទ្ធផលចុងក្រោយ លទ្ធផលក្នុងឆ្នាំ និងធាតុចូល) និងក្រុមសូចនាករ។ ទិន្នន័យត្រូវបញ្ចូលចាប់ពីឆ្នាំ២០១៥ ដើម្បីប្រើប្រាស់ជាទិន្នន័យឆ្នាំគោល ក្នុងការកំណត់ជាមូលដ្ឋាននៃការប្រៀបធៀប។ ក្នុងក្របខណ្ឌនៃការសម្របសម្រួលការអនុវត្ត យន្តការតាមដាន និងវាយតម្លៃប្រព័ន្ធគាំពារសង្គម អគ្គលេខាធិការដ្ឋានក្រុមប្រឹក្សាជាតិគាំពារសង្គម មានតួនាទីដូចខាងក្រោម៖

- អភិវឌ្ឍប្រព័ន្ធតាមដាន និងវាយតម្លៃ ដែលរួមបញ្ចូលនូវយន្តការ សូចនាករ ការណែនាំអនុវត្ត និងប្រព័ន្ធព័ត៌មានវិទ្យា និងឯកសារពាក់ព័ន្ធ
- គ្រប់គ្រងប្រតិបត្តិការនៃប្រព័ន្ធតាមដាន និងវាយតម្លៃ និងធ្វើបច្ចុប្បន្នភាពតាមការចាំបាច់
- ប្រមូលទិន្នន័យពីអង្គភាពរាយការណ៍ ដូចមានក្នុងប្រការ៦ នៃសេចក្តីសម្រេចស្តីពីការដាក់ឱ្យអនុវត្តយន្តការតាមដាន និងវាយតម្លៃប្រព័ន្ធគាំពារសង្គម
- ពិនិត្យ រៀបចំ និងវិភាគទិន្នន័យទៅតាមសូចនាករនានា
- រៀបចំរបាយការណ៍វឌ្ឍនភាពនៃការអនុវត្តកម្មវិធីគាំពារសង្គមនានា ជូនគណៈកម្មាធិការប្រតិបត្តិ និងក្រុមប្រឹក្សាជាតិគាំពារសង្គម។

តារាងទី២ ៖ ម៉ាទ្រីសសង្ខេបសូចនាករតាមកម្រិត

កម្រិត	ក្រុម	លេខកូដ	សូចនាករ
បច្ចុ័យ	ភាពក្រីក្របានកាត់បន្ថយ	G-01	ចំនួនប្រជាជនក្នុងគ្រួសារក្រីក្រ
		G-02	អត្រាភាពក្រីក្រ
		G-03	គម្លាតភាពក្រីក្រ
		G-04	សន្ទស្សន៍នៃភាពក្រីក្ររបស់កុមារផ្អែកលើសមាសភាពចម្រុះ
	ភាពងាយរងគ្រោះ បានកាត់បន្ថយ	G-05	ភាគរយនៃប្រជាជនក្រោមបន្ទាត់ភាពងាយរងគ្រោះ
		G-06	ភាគរយនៃកំណើនទ្រព្យសកម្មគ្រួសារ
		G-07	ភាគរយប្រជាជនចំណាយប្រាក់ហោះប៉ៅលើសេវាសុខភាពលើសពី ១0%, ២៥% និង ៤0% នៃប្រាក់ចំណូលគ្រួសារ
		G-08	កម្រិតសន្ទស្សន៍នៃការគ្របដណ្ដប់សុខភាពជាសកល
		G-09	ភាគរយនៃគ្រួសារមានបង្គន់អនាម័យផ្ទាល់ខ្លួន
	វិសមភាព បានកាត់បន្ថយ	G-10	មេគុណ Gini/សន្ទស្សន៍វិសមភាពចំណាយ
		G-11	ផលធៀប Palma
		G-12	ភាគរយសមភាពយេនឌ័រក្នុងការចុះឈ្មោះ
		G-13	ភាគរយសមភាពយេនឌ័រទទួលបានតាវ៉ាលិក
		G-14	ភាគរយសមភាពចុះឈ្មោះតាមតំបន់
		G-15	ភាគរយសមភាពទទួលបានតាវ៉ាលិកតាមតំបន់

គោលការណ៍	អភិបាលកិច្ចល្អ	P-01	ចំណាយជាក់ស្តែងធៀបនឹងថវិកាគ្រោង
		P-02	ចំនួនសវនកម្មកម្មវិធី
		P-03	ចំនួនលទ្ធផលសវនកម្មកម្មវិធីសំខាន់ៗ
	ប្រសិទ្ធភាព និងស័ក្តិសិទ្ធិភាពចំណាយ	P-04	ចំណាយផ្នែករដ្ឋបាល និងចំណាយសរុប
		P-05	ចំណាយលើអត្តគាហកម្នាក់
		P-06	ផលធៀបលទ្ធផលទទួលបានពីថវិកាចំណាយ
		P-07	ភាគរយការទូទាត់ក្នុងរយៈពេល ១៥ ថ្ងៃ
	ការទទួលខុសត្រូវ	P-08	ភាគរយប្រជាជនយល់ពីលក្ខខណ្ឌទទួលបានតាវកាលិក
		P-09	ព័ត៌មានពីថវិកាចំណាយ និងសមិទ្ធកម្ម ដែលបានបង្ហាញជាសាធារណៈ
		P-10	ចំនួនការចុះត្រួតពិនិត្យ
		P-11	កម្រិតពេញចិត្តរបស់អត្តគាហក
	ចីរភាពហិរញ្ញវត្ថុ	P-12	សមតុល្យថវិកា
		P-13	ព្យាករណ៍ភាគទានប្រមូលបាន
		P-14	ការវាយតម្លៃហានិភ័យ
លទ្ធផលចុងក្រោយ	ស្ថានភាពសុខាភិបាលបានប្រសើរឡើង	OC-01	ភាគរយនៃការពេញចិត្តលើវិធីពន្យារកំណើតទំនើប
		OC-02	ភាគរយស្ត្រីមានផ្ទៃពោះទទួលបានការពិនិត្យសុខភាពមុនសម្រាល ៤ លើក ដោយបុគ្គលិកសុខាភិបាល
		OC-03	ភាគរយអត្រាគ្របដណ្ដប់នៃវ៉ាក់សាំង ៣ដូស បង្ការជំងឺខាន់ស្លាក់ ក្អកមាន់ តេតាណូស រលាកសួត និងរលាកថ្លើមប្រភេទ B
		OC-04	ភាគរយកុមារក្រោម ៥ ឆ្នាំ មានជំងឺរលាកសួតបានទទួលការព្យាបាលដោយថ្នាំផ្សះត្រឹមត្រូវនៅតាមមូលដ្ឋានសុខាភិបាលសាធារណៈ
		OC-05	ចំនួនអ្នកកើតជំងឺរបេងដែលបានរាយការណ៍ និងព្យាបាល
		OC-06	ចំនួនអ្នកទទួលបានការព្យាបាលដោយឱសថប្រឆាំងមេរោគអេដស៍
		OC-07	ភាគរយនៃប្រជាជនមានជំងឺលើសសំពាធឈាមទទួលបានការព្យាបាល
		OC-08	ភាគរយនៃប្រជាជនមានជំងឺទឹកនោមផ្អែមទទួលបានការព្យាបាល
	មូលធនមនុស្ស បានបន្តអភិវឌ្ឍ	OC-09	អត្រាពិតនៃការសិក្សា
		OC-10	អត្រាបោះបង់ការសិក្សា
		OC-11	អត្រាបញ្ចប់ការសិក្សានៅបឋមសិក្សា និងមធ្យមសិក្សា
	ផលិតភាពបានកើនឡើង	OC-12	ចំនួនថ្ងៃផលិតភាពទទួលបាន
	ស្ថានភាពសេដ្ឋកិច្ចគ្រួសារបានប្រសើរឡើង	OC-13	មធ្យមភាគនៃកំណើនផលិតភាព / មធ្យមភាគនៃចំនួនតាវកាលិកបានផ្ទេរ
		OC-14	អត្រាផ្លាស់ប្តូរថ្លៃស្បៀង

លទ្ធផលក្នុងឆ្នាំ	ការគ្របដណ្ដប់បានពង្រីក	OP-01	ចំនួនប្រជាជនចុះឈ្មោះថ្មី
		OP-02	ចំនួនប្រជាជនឈប់ទទួលបានតាវកាលិក
		OP-03	ចំនួនសាលារៀនគោលដៅ
		OP-04	ចំនួនសាលារៀនទាំងអស់
		OP-05	ចំនួនប្រជាជនមានលក្ខខណ្ឌគ្រប់គ្រាន់ក្នុងការទទួលតាវកាលិក
		OP-06	ចំនួនសហគ្រាស
		OP-07	ចំនួនសហគ្រាសឈប់បង់ភាគទាន
		OP-08	ចំនួនសហគ្រាសមានលក្ខខណ្ឌគ្រប់គ្រាន់ទទួលបានការគ្របដណ្ដប់
	ប្រសិទ្ធភាព និងគុណភាពសេវាបានប្រសើរឡើង	OP-09	ចំនួនថ្ងៃក្នុងការទូទាត់តាវកាលិក
		OP-10	កម្រិតពេញចិត្តរបស់អ្នកជំងឺ
		OP-11	កម្រិតគុណភាពនៃការផ្ដល់សេវាសុខាភិបាល
		OP-12	កម្រិតគុណភាពនៃការគ្រប់គ្រងមូលដ្ឋានសុខាភិបាល
		OP-13	កម្រិតនៃការយល់ឃើញលើគុណភាពសេវាសុខភាព
	ការទទួលបានការថែទាំសុខភាព និងអត្ថប្រយោជន៍បានប្រសើរឡើង	OP-14	ចំនួនករណីពិគ្រោះសុខភាព
		OP-15	ចំនួនប្រជាជនទទួលបានតាវកាលិក
		OP-16	ភាគរយនៃប្រជាជនដែលអាចទទួលបានសេវាគាំពារសង្គម
	ធនធានគ្រួសារបានកើនឡើង	OP-17	ចំនួនថវិកាតាវកាលិកបានផ្ទេរ
ធាតុចូល	ការវិនិយោគដែលបានគ្រោងទុក	IP-01	ថវិកាបានគ្រោងសម្រាប់សេវាគាំពារសង្គម
		IP-02	ថវិកាបានគ្រោងសម្រាប់សេវាសុខាភិបាល
	ការវិនិយោគជាក់ស្ដែង	IP-03	ថវិកាបានចំណាយសម្រាប់សេវាគាំពារសង្គម
		IP-04	ថវិកាបានចំណាយសម្រាប់សេវាសុខាភិបាល
	ការកំណត់អាទិភាព	IP-05	ភាគរយចំណាយថវិកាជាតិលើសេវាសំខាន់ៗ (អប់រំ សុខាភិបាល និងគាំពារសង្គម)
		IP-06	ភាគរយចំណាយថវិកាជាតិលើកម្មវិធីជំនួយសង្គមធៀបនឹងផលិតផលក្នុងស្រុកសរុប
	គម្លាតវិនិយោគ	IP-07	សន្ទស្សន៍មូលដ្ឋានអប្បបរមានៃកិច្ចគាំពារសង្គម
		IP-08	គម្លាតភាពក្រីក្រសរុបរបស់មនុស្សម្នាក់ៗ

២.១ សូចនាករកម្រិតបច្ចុ័យ (IMPACT INDICATORS)

រូបភាពទី៤ ៖ ក្រុមសូចនាករកម្រិតបច្ចុ័យ

សូចនាករកម្រិតបច្ចុ័យមានធាតុផ្សំ ៣ ក្រុមធំៗគឺ ៖ (១) ភាពក្រីក្របានកាត់បន្ថយ (២) ភាពងាយរងគ្រោះបានកាត់បន្ថយ និង (៣) វិសមភាពបានកាត់បន្ថយ។ កម្រិតបច្ចុ័យមានសូចនាករទាំងអស់ចំនួន១៥។

តារាងទី៣ ៖ ម៉ាទ្រីសសង្ខេបក្រុមសូចនាករកម្រិតបច្ចុ័យ

សូចនាករ	គោលបំណង	ប្រភពទិន្នន័យ	អង្គភាពរាយការណ៍	វដ្តរាយការណ៍
ភាពក្រីក្របានកាត់បន្ថយ (Poverty Reduced)				
ចំនួនប្រជាជនក្នុងគ្រួសារក្រីក្រ	តាមដាននិន្នាការភាពក្រីក្រ	ប្រព័ន្ធទិន្នន័យអត្តសញ្ញាណកម្មគ្រួសារក្រីក្រ	MoP	ប្រចាំឆ្នាំ
អត្រាភាពក្រីក្រ	តាមដាននិន្នាការភាពក្រីក្រ	អង្កេតសេដ្ឋកិច្ចសង្គមកិច្ចកម្ពុជា	MoP	២ឆ្នាំម្តង
គម្លាតភាពក្រីក្រ	ស្វែងរកគម្លាតភាពក្រីក្រគិតជាភាគរយនៃប្រាក់ចំណូលរបស់ប្រជាជនក្រីក្រដែលរស់នៅក្រោមបន្ទាត់ភាពក្រីក្រ	អង្កេតសេដ្ឋកិច្ចសង្គមកិច្ចកម្ពុជា	MoP	២ឆ្នាំម្តង
សន្ទស្សន៍នៃភាពក្រីក្ររបស់កុមារផ្អែកលើសមាសភាពចម្រុះ	វាស់លទ្ធភាពរបស់កុមារក្នុងការទទួលបានអាហារ និងសេវាទាំងឡាយដែលជាមូលដ្ឋានគ្រឹះដើម្បីអភិវឌ្ឍ	អង្កេតសេដ្ឋកិច្ចសង្គមកិច្ចកម្ពុជា (សូចនាករថ្មី)	MoP	រៀងរាល់ ៥ឆ្នាំ
ភាពងាយរងគ្រោះបានកាត់បន្ថយ (Vulnerability Reduced)				
ភាគរយនៃប្រជាជនក្រោមបន្ទាត់ភាពងាយរងគ្រោះ	គណនាភាគរយប្រជាជនងាយរងគ្រោះផ្នែកហិរញ្ញវត្ថុ	អង្កេតសេដ្ឋកិច្ចសង្គមកិច្ចកម្ពុជា	MoP	២ឆ្នាំម្តង
ភាគរយនៃកំណើនទ្រព្យសកម្មគ្រួសារ	គណនាកំណើនទ្រព្យសកម្មនៃគ្រួសារដែលជាកត្តាកំណត់ការកាត់បន្ថយភាពងាយរងគ្រោះផ្នែកហិរញ្ញវត្ថុ	អង្កេតសេដ្ឋកិច្ចសង្គមកិច្ចកម្ពុជា	MoP	២ឆ្នាំម្តង

ភាគរយប្រជាជនចំណាយប្រាក់ហោប៉ៅលើសេវាសុខភាពលើសពី ១0%, ២៥% និង៤0% នៃប្រាក់ចំណូលគ្រួសារ	គណនាភាគរយប្រជាជនប្រឈមនឹងហានិភ័យនៃភាពក្រីក្រ ដោយមានចំណាយលើសកម្រិតដែលកំណត់ដោយអង្គការសុខភាពពិភពលោកលើសេវាសុខភាព	អង្កេតសេដ្ឋកិច្ចសង្គមកិច្ចកម្ពុជា	NIPH	២ឆ្នាំម្តង
កម្រិតសន្ទស្សន៍នៃការគ្របដណ្ដប់សុខភាពជាសកល	សង្ខេបសូចនាករនៃការគ្របដណ្ដប់សេវាថែទាំសុខភាពចម្បងៗ	ស្ថិតិការផ្ដល់សេវា	NIPH	ប្រចាំឆ្នាំ
ភាគរយនៃគ្រួសារមានបង្គន់អនាម័យផ្ទាល់ខ្លួន	បង្គន់គ្មានអនាម័យជាប្រភពចម្លងជំងឺដែលបណ្ដាលឱ្យបាត់បង់ផលិតភាពការងាររបស់ប្រជាជនប្រចាំថ្ងៃ ព្រមទាំងចំណាយលើការព្យាបាល	អង្កេតសេដ្ឋកិច្ចសង្គមកិច្ចកម្ពុជា	MoP	២ឆ្នាំម្តង
វិសមភាពបានកាត់បន្ថយ (Inequality Reduced)				
មេគុណ Gini/សន្ទស្សន៍វិសមភាពចំណាយ	វាស់គម្លាតនៃការបែងចែកចំណាយជាក់ស្តែងរបស់បុគ្គល ឬគ្រួសារជាមួយការបែងចែងបែបសមភាព	អង្កេតសេដ្ឋកិច្ចសង្គមកិច្ចកម្ពុជា	MoP	២ឆ្នាំម្តង
ផលធៀប Palma	ពិនិត្យវិសមភាពប្រាក់ចំណូល	អង្កេតសេដ្ឋកិច្ចសង្គមកិច្ចកម្ពុជា	MoP	២ឆ្នាំម្តង
ភាគរយសមភាពយេនឌ័រក្នុងការចុះឈ្មោះ	ពិនិត្យសមភាពយេនឌ័រក្នុងការចុះឈ្មោះ	ការគណនា	GS-NSPC	ប្រចាំត្រីមាស
ភាគរយសមភាពយេនឌ័រទទួលបានតាវកាលិក	ពិនិត្យសមភាពយេនឌ័រទទួលតាវកាលិក	ការគណនា	GS-NSPC	ប្រចាំត្រីមាស
ភាគរយសមភាពចុះឈ្មោះតាមតំបន់	ពិនិត្យសមភាពចុះឈ្មោះតាមតំបន់	ការគណនា	GS-NSPC	ប្រចាំត្រីមាស
ភាគរយសមភាពទទួលបានតាវកាលិកតាមតំបន់	ពិនិត្យសមភាពទទួលតាវកាលិកតាមតំបន់	ការគណនា	GS-NSPC	ប្រចាំត្រីមាស

២.២ សូចនាករកម្រិតគោលការណ៍ (PRINCIPLE INDICATORS)

រូបភាពទី៥ ៖ ក្រុមសូចនាករកម្រិតគោលការណ៍

សូចនាករកម្រិតគោលការណ៍មានធាតុផ្សំ ៤ ក្រុមធំៗគឺ ៖ (១) អភិបាលកិច្ចល្អ (២) ប្រសិទ្ធភាព និងស័ក្តិសិទ្ធិភាពចំណាយ (៣) ការទទួលខុសត្រូវ និង (៤) ចីរភាពហិរញ្ញវត្ថុ។ សូចនាករកម្រិតគោលការណ៍មានសូចនាករទាំងអស់ចំនួន១៤។

តារាងទី៤ ៖ ម៉ាទ្រីសសង្ខេបក្រុមសូចនាករកម្រិតគោលការណ៍

សូចនាការ	គោលបំណង	ប្រភពទិន្នន័យ	អង្គភាពរាយការណ៍	វដ្តរាយការណ៍
អភិបាលកិច្ចល្អ (Good Governance)				
ចំណាយជាក់ស្តែងធៀបនឹងថវិការគ្រោង	កំណត់ផែនការ តម្រូវការ និង/ឬ កំណត់បញ្ហា និងធនធានដែលមាន	របាយការណ៍ចំណាយ	MoSVY, MoEYS, NCDM, NSSF	ប្រចាំត្រីមាស ឬប្រចាំឆ្នាំ
ចំនួនសវនកម្មកម្មវិធី	កំណត់បញ្ហា និងវិធានការកែតម្រូវ និងធានាបាននូវរបាយការណ៍ត្រឹមត្រូវ និងគួរទុកចិត្តបាន	ការធ្វើសវនកម្ម កម្មវិធី	GS-NSPC	ប្រចាំឆ្នាំ
ចំនួនលទ្ធផលសវនកម្មកម្មវិធីសំខាន់ៗ	រកដំណោះស្រាយភ្លាមៗ និងកាត់បន្ថយផលវិបាកនានាដែលអាចកើតមាន	ការធ្វើសវនកម្ម កម្មវិធី	GS-NSPC	ប្រចាំឆ្នាំ
ប្រសិទ្ធភាព និងស័ក្តិសិទ្ធិភាពចំណាយ (Effective and Efficient Spending)				
ចំណាយផ្នែករដ្ឋបាល និងចំណាយសរុប	តាមដាន និងវាយតម្លៃប្រសិទ្ធភាពនៃសមិទ្ធកម្មផ្នែករដ្ឋបាល	របាយការណ៍ចំណាយ	MoSVY, MoEYS, NCDM, NSSF	ប្រចាំឆ្នាំ
ចំណាយលើអត្តគាហកម្នាក់	វិភាគស័ក្តិសិទ្ធិភាព ដោយប្រៀបធៀបលទ្ធផលពីប្រព័ន្ធគាំពារសង្គម ទៅនឹងចំណាយសរុបលើប្រព័ន្ធគាំពារសង្គម	ការគណនា	MoEYS, NCDM, NSSF	ប្រចាំឆ្នាំ

ផលធៀបលទ្ធផលទទួលបានពីថវិកាចំណាយ	ប្រៀបធៀបលទ្ធផលបានពីការវិនិយោគតាមសមាសធាតុកម្មវិធី និងកម្មវិធី ឬរបបនានា ដើម្បីកំណត់អាទិភាពក្នុងការវិនិយោគនាពេលអនាគត	ការគណនា	GS-NSPC	ប្រចាំឆ្នាំ
ភាគរយការទូទាត់ក្នុងរយៈពេល ១៥ ថ្ងៃ	លើកកម្ពស់គណនេយ្យភាព និងការផ្តល់តាវកាលិក	ស្ថិតិ ការផ្តល់សេវា	MoH, NSSF	ប្រចាំត្រីមាស
ការទទួលខុសត្រូវ (Accountability)				
ភាគរយប្រជាជនយល់ពីលក្ខខណ្ឌទទួលបានតាវកាលិក	តាមដានការយល់ដឹងជាសាធារណៈ នៃសិទ្ធិទទួលបានតាវកាលិក	របាយការណ៍បេសកកម្ម តាមមូលដ្ឋាន	GS-NSPC	ប្រចាំឆ្នាំ
ព័ត៌មានពីថវិកាចំណាយ និងសមិទ្ធកម្មដែលបានបង្ហាញជាសាធារណៈ	ធានាតម្លាភាពនៃការវិនិយោគ និងលទ្ធផលសម្រេចបានពីកិច្ចគាំពារសង្គម និងសុខាភិបាល	ផ្ទាំងព័ត៌មានយន្តការតាមដាន និងវាយតម្លៃ	GS-NSPC	ប្រចាំត្រីមាស
ចំនួនការចុះត្រួតពិនិត្យ	ធានាគុណភាពសេវាតាមរយៈប្រតិមតិដោយផ្ទាល់ពីអ្នកផ្តល់សេវា និងអតិថិជន	របាយការណ៍បេសកកម្ម តាមមូលដ្ឋាន	GS-NSPC	ប្រចាំត្រីមាស
កម្រិតពេញចិត្តរបស់អតិថិជន	ស្វែងយល់ពីគុណភាពដែលទទួលបានពីសេវាគាំពារសង្គមទាំងឡាយ	របាយការណ៍បេសកកម្ម តាមមូលដ្ឋាន	GS-NSPC	ប្រចាំត្រីមាស
ចីរភាពហិរញ្ញវត្ថុ (Financial Sustainability)				
សមតុល្យថវិកា	ពិនិត្យលទ្ធភាពទូទាត់តាវកាលិក នាពេលបច្ចុប្បន្ន និងអនាគត	របាយការណ៍ហិរញ្ញវត្ថុ	NSSF	ប្រចាំត្រីមាស
ព្យាករណ៍ភាគទានប្រមូលបាន	ពិនិត្យលទ្ធភាពទូទាត់តាវកាលិក នាពេលបច្ចុប្បន្ន និងអនាគត	របាយការណ៍ហិរញ្ញវត្ថុ	NSSF	ប្រចាំឆ្នាំ
ការវាយតម្លៃហានិភ័យ	កំណត់អត្រាភាគទាន និងធ្វើផែនការវឌ្ឍនភាពថវិកា	របាយការណ៍វាយតម្លៃជាក់ស្តែង	NSSF	៣ឆ្នាំម្តង

២.៣ សូចនាករកម្រិតលទ្ធផលចុងក្រោយ (OUTCOME INDICATORS)

រូបភាពទី៦ ៖ ក្រុមសូចនាករកម្រិតលទ្ធផលចុងក្រោយ

សូចនាករកម្រិតលទ្ធផលចុងក្រោយមានធាតុផ្សំ ៤ ក្រុមធំៗគឺ ៖ (១) ស្ថានភាពផ្នែកសុខាភិបាលបានប្រសើរឡើង (២) មូលធនមនុស្សបានអភិវឌ្ឍ (៣) ផលិតភាពបានកើនឡើង និង (៤) ស្ថានភាពសេដ្ឋកិច្ចគ្រួសារបានប្រសើរឡើង។ សូចនាករកម្រិតលទ្ធផលចុងក្រោយមានសូចនាករសរុបទាំងអស់ចំនួន១៤។

តារាងទី៥ ៖ ម៉ាទ្រីសសង្ខេបក្រុមសូចនាករកម្រិតលទ្ធផលចុងក្រោយ

សូចនាករ	គោលបំណង	ប្រភពទិន្នន័យ	អង្គភាពរាយការណ៍	វដ្តរាយការណ៍
ស្ថានភាពផ្នែកសុខាភិបាលបានប្រសើរឡើង (Health Status Improved)				
ភាគរយនៃការពេញចិត្តលើវិធីនៃការពន្យារកំណើតទំនើប	តាមដានពីសមាមាត្រផ្តល់សេវាបង្ការចម្បងៗធៀបនឹងតម្រូវការជាក់ស្តែង	ស្ថិតិការផ្តល់សេវា	NIPH	ប្រចាំឆ្នាំ
ភាគរយស្ត្រីមានផ្ទៃពោះទទួលបានការពិនិត្យសុខភាពមុនសម្រាល ៤ លើក ដោយបុគ្គលិកសុខាភិបាល	តាមដានពីសមាមាត្រនៃការផ្តល់សេវាបង្ការចម្បងៗធៀបនឹងតម្រូវការជាក់ស្តែង	ស្ថិតិការផ្តល់សេវា	NIPH	ប្រចាំឆ្នាំ
ភាគរយអត្រាគ្របដណ្តប់នៃវ៉ាក់សាំង ៣ដូស បង្ការជំងឺខាន់ស្លាក់ ក្អកមាន់ តេតាណូស រលាកសួត និងរលាកថ្លើមប្រភេទ B	តាមដានពីសមាមាត្រនៃការផ្តល់សេវាបង្ការចម្បងៗធៀបនឹងតម្រូវការជាក់ស្តែង	ស្ថិតិការផ្តល់សេវា	NIPH	ប្រចាំឆ្នាំ
ភាគរយកុមារក្រោម ៥ឆ្នាំមានជំងឺរលាកសួតបានទទួលការព្យាបាលដោយថ្នាំផ្សះត្រឹមត្រូវនៅតាមមូលដ្ឋានសុខាភិបាលសាធារណៈ	តាមដានពីសមាមាត្រនៃការផ្តល់សេវាបង្ការចម្បងៗធៀបនឹងតម្រូវការជាក់ស្តែង	ស្ថិតិការផ្តល់សេវា	NIPH	ប្រចាំឆ្នាំ
ចំនួនអ្នកកើតជំងឺរបេងដែលបានរាយការណ៍ និងព្យាបាល	តាមដានពីសមាមាត្រនៃការផ្តល់សេវាបង្ការចម្បងៗធៀបនឹងតម្រូវការជាក់ស្តែង	ស្ថិតិការផ្តល់សេវា	NIPH	ប្រចាំឆ្នាំ

ចំនួនអ្នកទទួលបានការព្យាបាលដោយឱសថប្រឆាំងមេរោគអេដស៍	តាមដានពីសមាមាត្រនៃការផ្តល់សេវាបង្ការចម្លងៗធៀបនឹងតម្រូវការជាក់ស្តែង	ស្ថិតិការផ្តល់សេវា	NIPH	ប្រចាំឆ្នាំ
ភាគរយនៃប្រជាជនមានជំងឺលើសសំពាធឈាមទទួលបានការព្យាបាល	តាមដានពីសមាមាត្រនៃការផ្តល់សេវាបង្ការចម្លងៗធៀបនឹងតម្រូវការជាក់ស្តែង	ស្ថិតិការផ្តល់សេវា	NIPH	ប្រចាំឆ្នាំ
ភាគរយនៃប្រជាជនមានជំងឺទឹកនោមផ្អែមទទួលបានការព្យាបាល	តាមដានពីសមាមាត្រនៃការផ្តល់សេវាបង្ការចម្លងៗធៀបនឹងតម្រូវការជាក់ស្តែង	ស្ថិតិការផ្តល់សេវា	NIPH	ប្រចាំឆ្នាំ
មូលធនមនុស្សបានបន្តអភិវឌ្ឍ (Human Capital Being Developed)				
អត្រាពិតនៃការសិក្សា	វាយតម្លៃសមិទ្ធផលកម្មវិធីផ្តល់អាហារនៅតាមសាលារៀនដោយប្រើកសិផលក្នុងសហគមន៍ និងកម្មវិធីអាហារូបករណ៍សម្រាប់ថ្នាក់បឋមសិក្សា និងមធ្យមសិក្សា	របាយការណ៍ក្រសួងអប់រំ យុវជន និងកីឬ	MoEYS	ប្រចាំឆ្នាំ
អត្រាបោះបង់ការសិក្សា	វាយតម្លៃសមិទ្ធផលកម្មវិធីផ្តល់អាហារនៅតាមសាលារៀនដោយប្រើកសិផលក្នុងសហគមន៍ និងកម្មវិធីអាហារូបករណ៍សម្រាប់ថ្នាក់បឋមសិក្សា និងមធ្យមសិក្សា	របាយការណ៍ក្រសួងអប់រំ យុវជន និងកីឬ	MoEYS	ប្រចាំឆ្នាំ
អត្រាបញ្ចប់ការសិក្សានៅបឋមសិក្សា និងមធ្យមសិក្សា	វាយតម្លៃសមិទ្ធផលកម្មវិធីផ្តល់អាហារនៅតាមសាលារៀនដោយប្រើកសិផលក្នុងសហគមន៍ និងកម្មវិធីអាហារូបករណ៍សម្រាប់ថ្នាក់បឋមសិក្សា និងមធ្យមសិក្សា	របាយការណ៍ក្រសួងអប់រំ យុវជន និងកីឬ	MoEYS	ប្រចាំឆ្នាំ
ផលិតភាពបានកើនឡើង (Productivity Increased)				
ចំនួនថ្ងៃផលិតភាពទទួលបាន	ប៉ាន់ប្រមាណកំណើនផលិតភាពទទួលបានពីកម្មវិធីគាំពារសង្គមទាំងឡាយ	ការគណនា	GS-NSPC	ប្រចាំឆ្នាំ
ស្ថានភាពសេដ្ឋកិច្ចគ្រួសារបានប្រសើរឡើង (Household Economic Position Improved)				
មធ្យមភាគនៃកំណើនផលិតភាព/មធ្យមភាគនៃចំនួនតាវ៉ាលិកបានផ្ទេរ	ប៉ាន់ប្រមាណស្ថានភាពសេដ្ឋកិច្ចគ្រួសារប្រសើរឡើងដោយសារកម្មវិធីគាំពារសង្គម	ការគណនា	GS-NSPC	ប្រចាំឆ្នាំ
អត្រាផ្លាស់ប្តូរថ្លៃស្បៀង	ប៉ាន់ប្រមាណប្រសិទ្ធភាពនៃការធ្វើអន្តរាគមន៍ទៅលើស្ថិរភាពថ្លៃស្បៀង	Live Rice Index	GS-NSPC	ប្រចាំត្រីមាស

២.៤ សូចនាករកម្រិតលទ្ធផលក្នុងឆ្នាំ (OUTPUT INDICATORS)

រូបភាពទី៧ ៖ ក្រុមសូចនាករកម្រិតលទ្ធផលក្នុងឆ្នាំ

សូចនាករកម្រិតលទ្ធផលក្នុងឆ្នាំមានធាតុផ្សំ ៤ ក្រុមធំៗគឺ ៖ (១) ការគ្របដណ្ដប់បានពង្រីក (២) ប្រសិទ្ធភាព និងគុណភាពសេវាបានប្រសើរឡើង (៣) ការទទួលបានការថែទាំសុខភាព និងអត្ថប្រយោជន៍បានប្រសើរឡើង និង (៤) ធនធានគ្រួសារបានកើនឡើង។ សូចនាករកម្រិតលទ្ធផលក្នុងឆ្នាំមានសូចនាករសរុបទាំងអស់ចំនួន១៧។

តារាងទី៦ ៖ ម៉ាទ្រីសសង្ខេបក្រុមសូចនាករកម្រិតលទ្ធផលក្នុងឆ្នាំ

សូចនាករ	គោលបំណង	ប្រភពទិន្នន័យ	អង្គភាពរាយការណ៍	វដ្ដរាយការណ៍
ការគ្របដណ្ដប់បានពង្រីក (Coverage Expanded)				
ចំនួនប្រជាជនចុះឈ្មោះថ្មី	តាមដានវឌ្ឍនភាពនៃការពង្រីកវិសាលភាពនៃកម្មវិធីនីមួយៗ និងគណនាវិសាលភាពដែលបានគ្របដណ្ដប់	ទិន្នន័យពីការចុះឈ្មោះ	MoH, NSSF, MoSVY, MoEYS	ប្រចាំត្រីមាស ឬប្រចាំឆ្នាំ
ចំនួនប្រជាជនឈប់ទទួលបានតាវកាលិក	តាមដានអត្រាបោះបង់សិទ្ធិក្នុងការទទួលបានតាវកាលិក និងគណនាវិសាលភាពដែលបានគ្របដណ្ដប់	ទិន្នន័យពីការចុះឈ្មោះ	NSSF, MoEYS, MoSVY	ប្រចាំត្រីមាស ឬប្រចាំឆ្នាំ
ចំនួនសាលារៀនគោលដៅ	តាមដានដំណើរការនៃការពង្រីកវិសាលភាពកម្មវិធី ដើម្បីប្រើសម្រាប់គណនាអត្រាសាលាគោលដៅដែលបានគ្របដណ្ដប់	ទិន្នន័យពីការចុះឈ្មោះ	MoEYS	ប្រចាំឆ្នាំ
ចំនួនសាលារៀនទាំងអស់	គណនាវិសាលភាពដែលបានគ្របដណ្ដប់	តារាងមេនៃចំនួនសាលាទាំងអស់	MoEYS	ប្រចាំឆ្នាំ
ចំនួនប្រជាជនមានលក្ខខណ្ឌគ្រប់គ្រាន់ក្នុងការទទួលតាវកាលិក	គណនាវិសាលភាពដែលបានគ្របដណ្ដប់	ការប៉ាន់ប្រមាណចំនួនប្រជាជន	MoH, MoEYS, NSSF, MoSVY, NCDM	ប្រចាំឆ្នាំ
ចំនួនសហគ្រាស	តាមដានវឌ្ឍនភាពនៃការពង្រីកកម្មវិធីនីមួយៗ និងគណនាវិសាលភាពចំនួនសហគ្រាសដែលបានគ្របដណ្ដប់	ទិន្នន័យពីការចុះបញ្ជី	NSSF	ប្រចាំត្រីមាស

ចំនួនសហគ្រាសឈប់បង់ភាគទាន	តាមដានវឌ្ឍនភាពនៃការពង្រីកកម្មវិធីនីមួយៗ និងគណនាវិសាលភាពចំនួនសហគ្រាសដែលបានគ្របដណ្ដប់	ទិន្នន័យពីការចុះបញ្ជី	NSSF	ប្រចាំត្រីមាស
ចំនួនសហគ្រាសមានលក្ខខណ្ឌគ្រប់គ្រាន់ទទួលបានការគ្របដណ្ដប់	គណនាវិសាលភាពអត្រាចំនួនសហគ្រាសដែលបានគ្របដណ្ដប់	ការប៉ាន់ប្រមាណចំនួនប្រជាជន	NSSF	ប្រចាំឆ្នាំ
ប្រសិទ្ធភាព និងគុណភាពសេវាបានប្រសើរឡើង (Service Effectiveness and Quality Improved)				
ចំនួនថ្ងៃក្នុងការទូទាត់តាវកាលិក	តាមដានរយៈពេលនៃការទូទាត់តាវកាលិក ដើម្បីកាត់បន្ថយផលប៉ះពាល់អវិជ្ជមាននានា	ស្ថិតិការផ្ដល់សេវា	MoH, MoEYS, NSSF, MoSVY, NCDM	ប្រចាំត្រីមាស
កម្រិតពេញចិត្តរបស់អ្នកជំងឺ	តាមដានផ្នែកលទ្ធផលនៃគុណភាពសេវាសុខាភិបាលដោយផ្អែកលើការយល់ឃើញរបស់អ្នកជំងឺទៅលើគុណភាពសេវាសុខាភិបាល	គម្រោងលើកកម្ពស់គុណភាព និងសមធម៌សុខាភិបាល	MoH	ប្រចាំត្រីមាស
កម្រិតគុណភាពនៃការផ្ដល់សេវាសុខាភិបាល	តាមដានផ្នែកដំណើរការនៃ គុណភាពសេវាសុខាភិបាលទាក់ទងនឹងសមត្ថភាពវិជ្ជាជីវៈ និងការប្រាស្រ័យទាក់ទងរវាងអ្នកជំងឺ និងបុគ្គលិកមន្ទីរពេទ្យ	គម្រោងលើកកម្ពស់គុណភាព និងសមធម៌សុខាភិបាល	MoH	ប្រចាំត្រីមាស
កម្រិតគុណភាពនៃការគ្រប់គ្រងមូលដ្ឋានសុខាភិបាល	តាមដានផ្នែកការចនាសម្ព័ន្ធនៃគុណភាពសេវាសុខាភិបាល រួមមានការគ្រប់គ្រងហិរញ្ញវត្ថុ បុគ្គលិក ហេដ្ឋារចនាសម្ព័ន្ធ ការទំនាក់ទំនង រវាងបុគ្គល និងឧបករណ៍វេជ្ជសាស្ត្រ	គម្រោងលើកកម្ពស់គុណភាព និងសមធម៌សុខាភិបាល	MoH	ប្រចាំត្រីមាស
កម្រិតនៃការយល់ឃើញលើគុណ-ភាពសេវាសុខភាព	តាមដានកម្រិតគុណភាពដោយផ្តោតលើការកែលម្អគុណភាពសេវាសុខាភិបាល	អង្គភាពសេដ្ឋកិច្ចសង្គមកិច្ចកម្ពុជា (សូចនាករថ្មី)	MoP	២ឆ្នាំម្តង
ការទទួលបានការថែទាំសុខភាព និងអត្ថប្រយោជន៍បានប្រសើរឡើង (Access to Health Care and Benefits Improved)				
ចំនួនករណីពិគ្រោះសុខភាព	គណនាអត្រាប្រជាជនបានប្រើប្រាស់សេវា	កំណត់ត្រាវិក្កយបត្រ	MoH, NSSF	ប្រចាំត្រីមាស
ចំនួនប្រជាជនទទួលបានតាវកាលិក	គណនាអត្រាប្រជាជនបានប្រើប្រាស់សេវា និងគណនាអត្រាប្រជាជនបានទទួលតាវកាលិក	កំណត់ត្រាវិក្កយបត្រ	MoH, MoEYS, NSSF, MoSVY, NCDM	ប្រចាំត្រីមាស ឬប្រចាំឆ្នាំ
ភាគរយនៃប្រជាជនដែលអាចទទួលបានសេវាគាំពារសង្គម	គណនាអត្រាប្រជាជនបានប្រើប្រាស់សេវា និងគណនាអត្រាប្រជាជនទទួលតាវកាលិក	អង្គភាពសេដ្ឋកិច្ចសង្គមកិច្ចកម្ពុជា (សូចនាករថ្មី)	MoP	២ឆ្នាំម្តង
ធនធានគ្រួសារបានកើនឡើង (Household Resource Increased)				
ចំនួនថវិកាតាវកាលិកបានផ្ទេរ	គណនាចំនួនតាវកាលិកទទួលបានជាមធ្យម	កំណត់ត្រាថវិកាបានទូទាត់	MoH, MoEYS, NSSF, MoSVY, NCDM	ប្រចាំត្រីមាស

២.៥ សូចនាករកម្រិតធាតុចូល (INPUT INDICATORS)

រូបភាពទី៨ ៖ ក្រុមសូចនាករកម្រិតធាតុចូល

សូចនាករកម្រិតធាតុចូលមានធាតុផ្សំ ៤ ក្រុមគឺ ៖ (១) ការវិនិយោគដែលបានគ្រោងទុក (២) ការវិនិយោគជាក់ស្តែង (៣) ការកំណត់អាទិភាព និង (៤) គម្លាតវិនិយោគ ដែលក្នុងនោះមានសូចនាករសរុបទាំងអស់ចំនួន៨។

តារាងទី៧ ៖ ម៉ាទ្រីសសង្ខេបក្រុមសូចនាករកម្រិតធាតុចូល

សូចនាករ	គោលបំណង	ប្រភពទិន្នន័យ	អង្គភាពរាយការណ៍	វដ្តរាយការណ៍
ការវិនិយោគដែលបានគ្រោងទុក (Planned Investment)				
ថវិកាបានគ្រោងសម្រាប់សេវាគាំពារសង្គម	តាមដានការវិនិយោគលើប្រព័ន្ធគាំពារសង្គម តាមសមាសធាតុកម្មវិធី កម្មវិធី ឬរបប	តារាងគម្រោងថវិកា	GDB, NSSF	ប្រចាំឆ្នាំ
ថវិកាបានគ្រោងសម្រាប់សេវាសុខាភិបាល	តាមដានការវិនិយោគលើប្រព័ន្ធគាំពារសង្គម តាមសមាសធាតុកម្មវិធី កម្មវិធី ឬរបប	តារាងគម្រោងថវិកា	GDB, NSSF	ប្រចាំឆ្នាំ
ការវិនិយោគជាក់ស្តែង (Actual Investment)				
ថវិកាបានចំណាយសម្រាប់សេវាគាំពារសង្គម	តាមដានការវិនិយោគលើប្រព័ន្ធគាំពារសង្គម តាមសមាសធាតុកម្មវិធី កម្មវិធី ឬរបប	ផែនការថវិកាចំណាយ	GDB, NSSF	ប្រចាំឆ្នាំ
ថវិកាបានចំណាយសម្រាប់សេវាសុខាភិបាល	តាមដានការវិនិយោគលើប្រព័ន្ធគាំពារសង្គម តាមសមាសធាតុកម្មវិធី កម្មវិធី ឬរបប	ផែនការថវិកាចំណាយ	GDB, NSSF	ប្រចាំឆ្នាំ
ការកំណត់អាទិភាព (Prioritization)				
ភាគរយចំណាយថវិកាជាតិលើសេវាសំខាន់ៗ (អប់រំ សុខាភិបាល និងគាំពារសង្គម)	តាមដានការវិនិយោគ និងការកំណត់អាទិភាពលើសេវាសំខាន់ៗក្នុងចំណាយថវិកាជាតិ	របាយការណ៍ចំណាយ	GDB	ប្រចាំឆ្នាំ

ភាគរយចំណាយថវិកាជាតិលើកម្មវិធីជំនួយសង្គមធៀបនឹងផលិតផលក្នុងស្រុកសរុប	តាមដានការវិនិយោគ និងការកំណត់អាទិភាពលើសេវាសំខាន់ៗក្នុងចំណាយថវិកាជាតិ	របាយការណ៍ចំណាយ	GDB	ប្រចាំឆ្នាំ
គម្លាតវិនិយោគ (Investment Gap)				
សន្ទស្សន៍មូលដ្ឋានអប្បបរមានៃកិច្ចគាំពារសង្គម	កំណត់គម្លាតនៃការថែទាំសុខភាព និងទំហំប្រាក់ចំណូល	ការគណនា	GS-NSPC	ប្រចាំឆ្នាំ
គម្លាតភាពក្រីក្រសរុបរបស់មនុស្សម្នាក់ៗ	ប៉ាន់ប្រមាណចំណាយលើការលុបបំបាត់ភាពក្រីក្រ	អង្កេតសេដ្ឋកិច្ចសង្គមកិច្ចកម្ពុជា (សូចនាករថ្មី)	MoP	២ឆ្នាំម្តង

ជំពូកទី៣
ការបញ្ជូលទិន្នន័យ

ជំពូកទី៣

ការបញ្ចូលទិន្នន័យ

៣.១ ទម្រង់នៃការបញ្ចូលទិន្នន័យ

ប្រព័ន្ធព័ត៌មានវិទ្យាសម្រាប់យន្តការតាមដាន និងវាយតម្លៃប្រព័ន្ធគាំពារសង្គមត្រូវបានបង្កើតឡើង សម្រាប់បញ្ចូលទិន្នន័យសូចនាករដែលអង្គភាពរាយការណ៍មានកាតព្វកិច្ចរៀបចំ និងបញ្ចូលទិន្នន័យ។ អង្គភាពរាយការណ៍នីមួយៗត្រូវចាត់តាំងបុគ្គល ឬក្រុមការងារបង្គោលផ្ទៃក្នុងដើម្បីសម្របសម្រួល និងបញ្ចូលទិន្នន័យក្នុងប្រព័ន្ធឌីជីថល ដោយបុគ្គល ឬក្រុមការងារបង្គោលនេះនឹងមានគណនី និងលេខសម្ងាត់ដើម្បីចុះឈ្មោះក្នុងប្រព័ន្ធ។

រូបភាពទី៩ ៖ ផ្ទាំងបញ្ចូលទិន្នន័យ

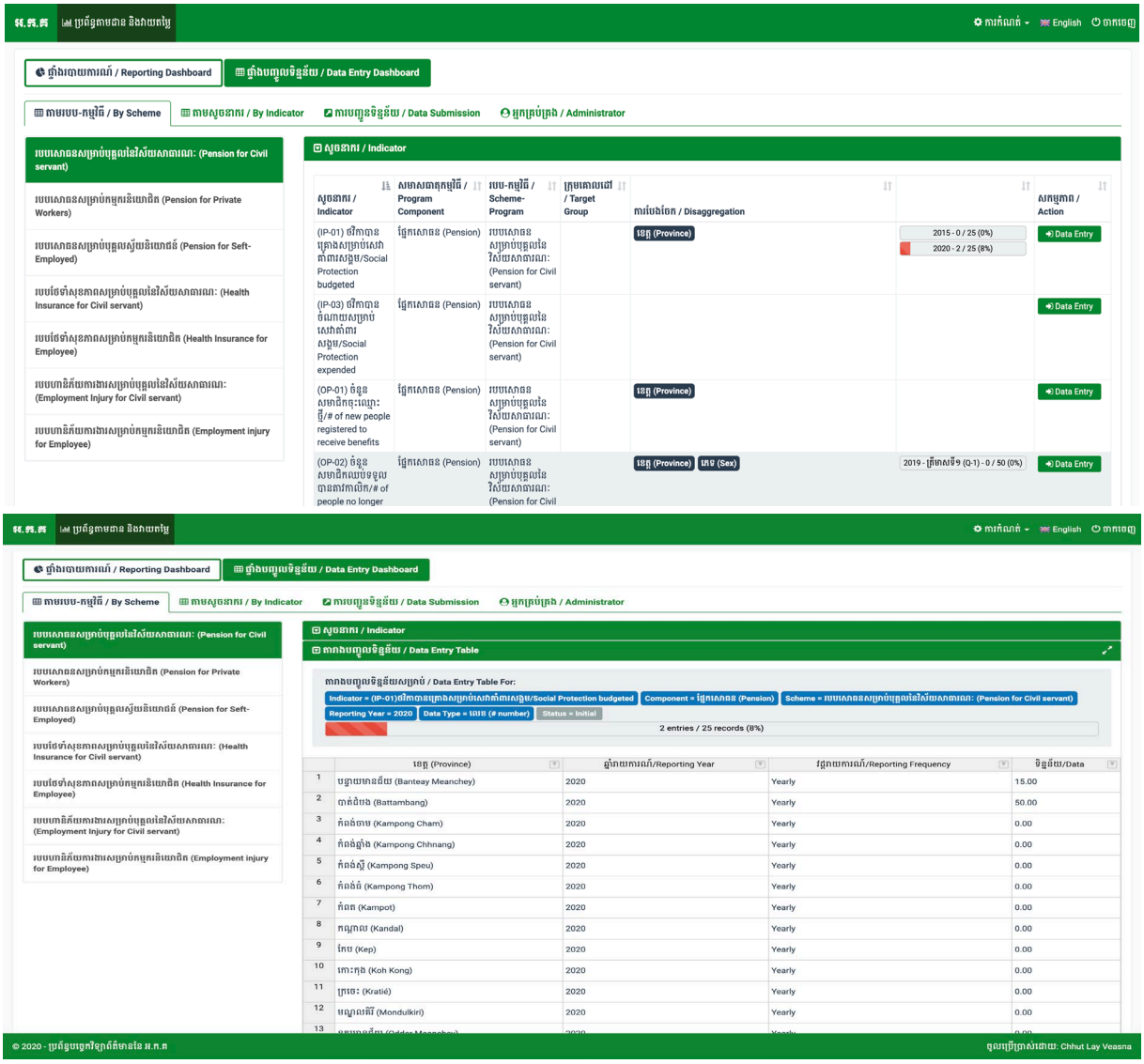

ទិន្នន័យនឹងបង្ហាញក្នុងផ្ទាំងព័ត៌មានអន្តរសកម្ម (Interactive Dashboards) ដែលអាចជួយឱ្យការវិភាគមានភាពងាយស្រួលសម្រាប់អ្នកប្រើប្រាស់ និងអាចបង្កើតគំរូបាយការណ៍របស់សូចនាករសំខាន់ៗក្នុងប្រព័ន្ធគាំពារសង្គម។

រូបភាពទី១០ ៖ ផ្ទាំងរបាយការណ៍

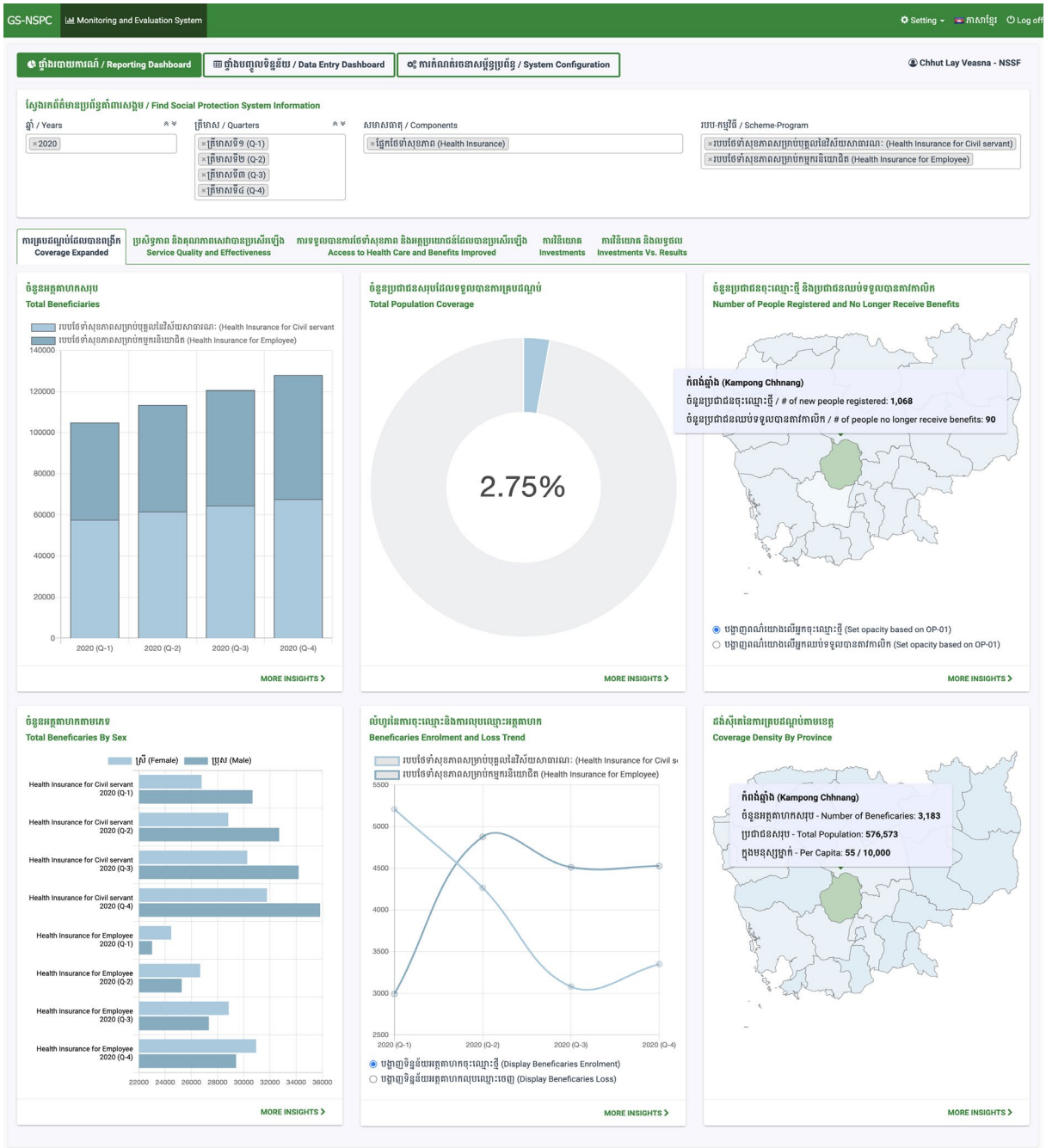

៣.២ គុណភាពទិន្នន័យ

អង្គភាពរាយការណ៍ត្រូវធានាឱ្យបាននូវភាពត្រឹមត្រូវពេញលេញនូវរាល់ព័ត៌មាន និងទិន្នន័យដែលបានបញ្ចូលក្នុងប្រព័ន្ធព័ត៌មានវិទ្យាក្នុងយន្តការតាមដាន និងវាយតម្លៃប្រព័ន្ធគាំពារសង្គម។

អគ្គលេខាធិការដ្ឋានក្រុមប្រឹក្សាជាតិគាំពារសង្គមមានតួនាទីពិនិត្យទិន្នន័យ និងព័ត៌មានដែលបានបញ្ចូលក្នុងប្រព័ន្ធ ដោយផ្អែកលើគោលការណ៍ធានាគុណភាពទិន្នន័យ (Data Quality Assurance) ចំនួន ០៦ រួមមាន ៖

១. ភាពត្រឹមត្រូវ និងសុពលភាព (Accuracy/Validity) ៖ ទិន្នន័យដែលចាត់ទុកថាត្រឹមត្រូវ គឺជាទិន្នន័យដែលវាស់វែងស្របនឹងគោលបំណង

២. ភាពជឿជាក់បាន (Reliability) ៖ ទិន្នន័យត្រូវបានវាស់វែង និងប្រមូលក្នុងវិធីសាស្ត្រ និងឧបករណ៍ដូចគ្នា

៣. ភាពពេញលេញ (Completeness) ៖ ទិន្នន័យដែលពេញលេញទាំងស្រុង គឺមិនមានបាត់ទិន្នន័យ

៤. ភាពច្បាស់លាស់ (Precision) ៖ ទិន្នន័យដែលមានព័ត៌មានលម្អិតគ្រប់គ្រាន់ (ឧទាហរណ៍ ៖ ភេទ និងតំបន់)

៥. ភាពទាន់ពេលវេលា (Timeliness) ៖ ទិន្នន័យមានបច្ចុប្បន្នកម្ម ហើយត្រូវបានបញ្ជូនទាន់ពេលវេលា និងអាចប្រើប្រាស់បាននៅពេលត្រូវការ

៦. សុចរិតភាព (Integrity) ៖ ទិន្នន័យមិនត្រូវមានភាពលម្អៀង ឬមិនត្រូវបានកែសម្រួលដោយចេតនា។

៣.៣ កាលកំណត់នៃការបញ្ចូលទិន្នន័យ

អង្គភាពរាយការណ៍មានរយៈពេល ៣០ (សាមសិប) ថ្ងៃ បន្ទាប់ពីការបញ្ចប់វគ្គនៃរបបរាយការណ៍នីមួយៗ ដើម្បីបញ្ចូលព័ត៌មាន និងទិន្នន័យទៅក្នុងប្រព័ន្ធព័ត៌មានវិទ្យា។

ជំពូកទី៤
ត្លុនាទី
និងសូចនាករតាម
អង្គភាពរាយការណ៍

ជំពូកទី៤

តួនាទី និងសូចនាករតាមអង្គភាពរាយការណ៍

៤.១ តួនាទីរបស់អង្គភាពរាយការណ៍

អង្គភាពរាយការណ៍មានតួនាទីដូចខាងក្រោម ៖

- ផ្តល់ព័ត៌មាន និងទិន្នន័យទៅតាមសូចនាករ ដូចមានកំណត់ក្នុងចំណុច ៤.២ សូចនាករតាមអង្គភាពរាយការណ៍។
- ត្រូវមានការទទួលខុសត្រូវលើភាពត្រឹមត្រូវ ពេញលេញ និងគុណភាពនៃព័ត៌មាន និងទិន្នន័យដែលបានរាយការណ៍។
- ត្រូវកំណត់គោលដៅប្រចាំឆ្នាំនៃសូចនាករនីមួយៗ ដើម្បីអាចវាស់វែងការអនុវត្តគោលនយោបាយ និងកម្មវិធីនៃប្រព័ន្ធគាំពារសង្គម។
- ត្រូវចាត់តាំងជនបង្គោល ដើម្បីសម្របសម្រួល បញ្ជូនព័ត៌មាន និងបញ្ចូលទិន្នន័យក្នុងប្រព័ន្ធព័ត៌មានវិទ្យា សម្រាប់ការតាមដាន និងវាយតម្លៃ។
- ជនបង្គោលនៅតាមអង្គភាពរាយការណ៍មានតួនាទីគ្រប់គ្រងគណនី និងលេខសម្ងាត់ដើម្បីចូលប្រើប្រាស់ប្រព័ន្ធដែលផ្តល់ជូនដោយស្ថាប័នសម្របសម្រួល។
- ទិន្នន័យដែលជនបង្គោលបានបញ្ចូលក្នុងប្រព័ន្ធត្រូវចាត់ទុកជាទិន្នន័យផ្លូវការ។ ក្នុងករណីអង្គភាពរាយការណ៍មានបំណងកែសម្រួលទិន្នន័យដែលបានបញ្ចូលរួច អង្គភាពរាយការណ៍ត្រូវធ្វើការស្នើសុំជាលាយលក្ខណ៍អក្សរ មកស្ថាប័នសម្របសម្រួលក្នុងរយៈពេល ២សប្តាហ៍ យ៉ាងយូរគិតចាប់ពីថ្ងៃដែលទិន្នន័យត្រូវបានបញ្ចូលក្នុងប្រព័ន្ធ។
- អង្គភាពរាយការណ៍មានរយៈពេល ៣០ (សាមសិប) ថ្ងៃ បន្ទាប់ពីការបញ្ចប់រដ្ឋនៃរបបរាយការណ៍នីមួយៗ ដើម្បីបញ្ចូលព័ត៌មាន និងទិន្នន័យទៅក្នុងប្រព័ន្ធព័ត៌មានវិទ្យា។
- ក្នុងករណីមិនអាចបំពេញកាតព្វកិច្ចរាយការណ៍ដូចបានកំណត់ខាងលើអង្គភាពរាយការណ៍ត្រូវជូនដំណឹងជាលាយលក្ខណ៍អក្សរ និងបញ្ជាក់អំពីមូលហេតុនៃការមិនអាចបំពេញកាតព្វកិច្ចបាន ជូនក្រុមប្រឹក្សាជាតិគាំពារសង្គម។

៤.២ សូចនាករតាមអង្គភាពរាយការណ៍

យន្តការតាមដាន និងវាយតម្លៃ នៃការអនុវត្តក្របខណ្ឌគោលនយោបាយជាតិគាំពារសង្គមតម្រូវឱ្យទិន្នន័យសូចនាករនីមួយៗមានភាពច្បាស់លាស់ និងអាចវាស់វែងបាន។ ជំពូកនេះ បង្ហាញពីតារាងលម្អិតនូវសូចនាករដែលបែងចែកតាមអង្គភាពរាយការណ៍។ តារាងសូចនាករនីមួយៗ មានបញ្ជាក់ពីលេខកូដសូចនាករ កម្រិត សមាសធាតុកម្មវិធី កម្មវិធី ឬរបប និយមន័យការបែងចែកគោលបំណង រដ្ឋរាយការណ៍ និងព័ត៌មានផ្សេងៗ។

៤.២.១ ក្រសួងសុខាភិបាល

រូបភាពទី១១ ៖ ក្រុមសូចនាករក្រសួងសុខាភិបាល

លេខកូដ	សូចនាករ	រង្គរាយការណ៍
ប្រសិទ្ធភាព និងស័ក្តិសិទ្ធិភាពចំណាយ		
P-07	ភាគរយការទូទាត់ក្នុងរយៈពេល ១៥ ថ្ងៃ	ប្រចាំត្រីមាស
ការគ្របដណ្ដប់បានពង្រីក		
OP-01	ចំនួនប្រជាជនចុះឈ្មោះថ្មី	ប្រចាំត្រីមាស
OP-05	ចំនួនប្រជាជនមានលក្ខខណ្ឌគ្រប់គ្រាន់ក្នុងការទទួលតាវកាលិក	ប្រចាំឆ្នាំ
ប្រសិទ្ធភាព និងគុណភាពសេវាបានប្រសើរឡើង		
OP-09	ចំនួនថ្ងៃក្នុងការទូទាត់	ប្រចាំត្រីមាស
OP-10	កម្រិតពេញចិត្តរបស់អ្នកជំងឺ	ប្រចាំត្រីមាស
OP-11	កម្រិតគុណភាពនៃការផ្តល់សេវាសុខាភិបាល	ប្រចាំត្រីមាស
OP-12	កម្រិតគុណភាពនៃការគ្រប់គ្រងមូលដ្ឋានសុខាភិបាល	ប្រចាំត្រីមាស
ការទទួលបានការថែទាំសុខភាព និងអត្ថប្រយោជន៍បានប្រសើរឡើង		
OP-14	ចំនួនករណីពិគ្រោះសុខភាព	ប្រចាំត្រីមាស
OP-15	ចំនួនប្រជាជនទទួលបានតាវកាលិក	ប្រចាំត្រីមាស
ធនធានគ្រួសារបានកើនឡើង		
OP-17	ចំនួនថវិកាតាវកាលិកបានផ្ទេរ	ប្រចាំត្រីមាស

តារាងទី៨ ៖ សូចនាករក្រសួងសុខាភិបាល

សូចនាករ P-07	**ភាគរយការទូទាត់ក្នុងរយៈពេល ១៥ ថ្ងៃ** **Percentage of eligible claims processed within 15 days**
កម្រិតសូចនាករ	គោលការណ៍
ក្រុមសូចនាករ	ប្រសិទ្ធភាព និងស័ក្តិសិទ្ធិភាពចំណាយ
សមាសធាតុកម្មវិធី	ផ្នែកថែទាំសុខភាព
កម្មវិធី/របប	មូលនិធិសមធម៌សុខាភិបាលសម្រាប់ប្រជាជនក្រីក្រ មូលនិធិសមធម៌សុខាភិបាលសម្រាប់ក្រុមប្រជាជនដទៃទៀត

និយមន័យ	ភាគយក ៖ ការទាមទារសរុបដែលបានទូទាត់ក្នុងរយៈពេល ១៥ ថ្ងៃ ភាគបែង ៖ ការទាមទារដែលមានលក្ខខណ្ឌគ្រប់គ្រាន់ត្រូវទូទាត់ទាំងអស់
ការបែងចែក	តាមរបប និងតាមរាជធានី ខេត្ត
គោលបំណង	លើកកម្ពស់គណនេយ្យភាព និងការផ្តល់តាវកាលិក
វដ្តនៃការរាយការណ៍	ប្រចាំត្រីមាស

សូចនាករ OP-01	**ចំនួនប្រជាជនចុះឈ្មោះថ្មី** **Number of new people registered to receive benefits**
កម្រិតសូចនាករ	លទ្ធផលក្នុងឆ្នាំ
ក្រុមសូចនាករ	ការគ្របដណ្ដប់បានពង្រីក
សមាសធាតុកម្មវិធី	ផ្នែកថែទាំសុខភាព
កម្មវិធី/របប	មូលនិធិសមធម៌សុខាភិបាលសម្រាប់ប្រជាជនក្រីក្រ
និយមន័យ	ចំនួនប្រជាជនសរុបទើបចុះឈ្មោះ និងមានសិទ្ធិទទួលបានតាវកាលិក
ការបែងចែក	តាមរាជធានី ខេត្ត និងតាមភេទ
គោលបំណង	តាមដានវឌ្ឍនភាពនៃការពង្រីកវិសាលភាពនៃកម្មវិធីនីមួយៗ និងគណនាវិសាលភាពដែលបានគ្របដណ្ដប់
វដ្តនៃការរាយការណ៍	ប្រចាំត្រីមាស

សូចនាករ OP-05	**ចំនួនប្រជាជនមានលក្ខខណ្ឌគ្រប់គ្រាន់ក្នុងការទទួលតាវកាលិក** **Number of people eligible for benefits**
កម្រិតសូចនាករ	លទ្ធផលក្នុងឆ្នាំ
ក្រុមសូចនាករ	ការគ្របដណ្ដប់បានពង្រីក
សមាសធាតុកម្មវិធី	ផ្នែកថែទាំសុខភាព
កម្មវិធី/របប	មូលនិធិសមធម៌សុខាភិបាលសម្រាប់ប្រជាជនក្រីក្រ
និយមន័យ	ការប៉ាន់ប្រមាណចំនួនប្រជាជនសរុបមានលក្ខខណ្ឌគ្រប់គ្រាន់ ដើម្បីទទួលបានតាវកាលិក រួមបញ្ចូលទាំងអ្នកបានចុះឈ្មោះ និងអ្នកដែលមិនទាន់បានចុះឈ្មោះ
ការបែងចែក	គ្មាន
គោលបំណង	គណនាវិសាលភាពដែលបានគ្របដណ្ដប់
វដ្តនៃការរាយការណ៍	ប្រចាំឆ្នាំ

សូចនាករ OP-09	**ចំនួនថ្ងៃក្នុងការទូទាត់** **Number of days to reimburse**
កម្រិតសូចនាករ	លទ្ធផលក្នុងឆ្នាំ
ក្រុមសូចនាករ	ប្រសិទ្ធភាព និងគុណភាពសេវាបានប្រសើរឡើង
សមាសធាតុកម្មវិធី	ផ្នែកថែទាំសុខភាព
កម្មវិធី/របប	មូលនិធិសមធម៌សុខាភិបាលសម្រាប់ប្រជាជនក្រីក្រ មូលនិធិសមធម៌សុខាភិបាលសម្រាប់ក្រុមប្រជាជនដទៃទៀត
និយមន័យ	ចំនួនថ្ងៃជាមធ្យមដែលមូលដ្ឋានសុខាភិបាលបានទទួលតាវកាលិក ដោយគិតចាប់ពីថ្ងៃដែលបានស្នើសុំរហូតដល់ថ្ងៃទទួលតាវកាលិក។

ការបែងចែក	តាមរបប និងតាមរាជធានី ខេត្ត
គោលបំណង	តាមដានរយៈពេលនៃការទូទាត់តាវកាលិកក្នុងការកាត់បន្ថយផលប៉ះពាល់
រដ្ឋនៃការរាយការណ៍	ប្រចាំត្រីមាស

សូចនាករ OP-10	**កម្រិតពេញចិត្តរបស់អ្នកជំងឺ** **Patient satisfaction score**
កម្រិតសូចនាករ	លទ្ធផលក្នុងឆ្នាំ
ក្រុមសូចនាករ	ប្រសិទ្ធភាព និងគុណភាពសេវាបានប្រសើរឡើង
សមាសធាតុកម្មវិធី	ផ្នែកថែទាំសុខភាព
កម្មវិធី/របប	មូលនិធិសមធម៌សុខាភិបាលសម្រាប់ប្រជាជនក្រីក្រ
និយមន័យ	ការវាស់វែងមតិរបស់អ្នកជំងឺចំពោះគុណភាពសេវាសុខភាពដែលបានទទួល
ការបែងចែក	តាមរាជធានី ខេត្ត
គោលបំណង	តាមដានគុណភាពសេវាសុខាភិបាល ដោយផ្អែកលើមតិរបស់អ្នកជំងឺ។
រដ្ឋនៃការរាយការណ៍	ប្រចាំត្រីមាស

សូចនាករ OP-11	**កម្រិតគុណភាពនៃការផ្តល់សេវាសុខាភិបាល** **Health service delivery quality score**
កម្រិតសូចនាករ	លទ្ធផលក្នុងឆ្នាំ
ក្រុមសូចនាករ	ប្រសិទ្ធភាព និងគុណភាពសេវាបានប្រសើរឡើង
សមាសធាតុកម្មវិធី	ផ្នែកថែទាំសុខភាព
កម្មវិធី/របប	មូលនិធិសមធម៌សុខាភិបាលសម្រាប់ប្រជាជនក្រីក្រ
និយមន័យ	ការវាស់ស្ទង់សមត្ថភាពបច្ចេកទេស និងអន្តរកម្មរវាងអ្នកជំងឺ និងអ្នកផ្តល់សេវា
ការបែងចែក	តាមរាជធានី ខេត្ត
គោលបំណង	តាមដានគុណភាពសេវាសុខាភិបាល (ផ្នែកដំណើរការ) ដោយផ្អែកលើការវាយតម្លៃរបស់ប្រធានគ្រប់គ្រងមន្ទីរពេទ្យ លើសមត្ថភាព វិជ្ជាជីវៈ និងការប្រាស្រ័យទាក់ទងរវាងអ្នកជំងឺ និងបុគ្គលិកមន្ទីរពេទ្យ
រដ្ឋនៃការរាយការណ៍	ប្រចាំត្រីមាស

សូចនាករ OP-12	**កម្រិតគុណភាពនៃការគ្រប់គ្រងមូលដ្ឋានសុខាភិបាល** **Health facility management quality score**
កម្រិតសូចនាករ	លទ្ធផលក្នុងឆ្នាំ
ក្រុមសូចនាករ	ប្រសិទ្ធភាព និងគុណភាពសេវាបានប្រសើរឡើង
សមាសធាតុកម្មវិធី	ផ្នែកថែទាំសុខភាព
កម្មវិធី/របប	មូលនិធិសមធម៌សុខាភិបាលសម្រាប់ប្រជាជនក្រីក្រ
និយមន័យ	វិធានការនៃការគ្រប់គ្រងហិរញ្ញវត្ថុ សេវាអ្នកជំងឺ ការត្រួតពិនិត្យការឆ្លងមេរោគ អនាម័យ និងការចោលកាកសំណល់ផ្ទះសាស្ត្រ។
ការបែងចែក	តាមរាជធានី ខេត្ត
គោលបំណង	តាមដានផ្នែករចនាសម្ព័ន្ធនៃគុណភាពសេវាសុខាភិបាល រួមមានការគ្រប់គ្រង ហិរញ្ញវត្ថុ បុគ្គលិក ហេដ្ឋារចនាសម្ព័ន្ធ ការទំនាក់ទំនង រវាងបុគ្គល និងឧបករណ៍ផ្ទះសាស្ត្រ

រដ្ឋនៃការរាយការណ៍	ប្រចាំត្រីមាស

សូចនាករ OP-14	**ចំនួនករណីពិគ្រោះសុខភាព** **Number of health consultations**
កម្រិតសូចនាករ	លទ្ធផលក្នុងឆ្នាំ
ក្រុមសូចនាករ	ការទទួលបានការថែទាំសុខភាព និងអត្ថប្រយោជន៍បានប្រសើរឡើង
សមាសធាតុកម្មវិធី	ផ្នែកថែទាំសុខភាព
កម្មវិធី/របប	មូលនិធិសមធម៌សុខាភិបាលសម្រាប់ប្រជាជនក្រីក្រ មូលនិធិសមធម៌សុខាភិបាលសម្រាប់ក្រុមប្រជាជនដទៃទៀត
និយមន័យ	ចំនួនករណីដែលប្រជាជនបានទៅពិគ្រោះសុខភាពសរុប
ការបែងចែក	តាមរបប តាមរាជធានី ខេត្ត និងតាមភេទ
គោលបំណង	តាមដានអត្រាចំនួនប្រជាជនបានប្រើប្រាស់សេវា
រដ្ឋនៃការរាយការណ៍	ប្រចាំត្រីមាស

សូចនាករ OP-15	**ចំនួនប្រជាជនទទួលបានតាវកាលិក** **Number of people receiving benefits**
កម្រិតសូចនាករ	លទ្ធផលក្នុងឆ្នាំ
ក្រុមសូចនាករ	ការទទួលបានការថែទាំសុខភាព និងអត្ថប្រយោជន៍បានប្រសើរឡើង
សមាសធាតុកម្មវិធី	ផ្នែកថែទាំសុខភាព
កម្មវិធី/របប	មូលនិធិសមធម៌សុខាភិបាលសម្រាប់ប្រជាជនក្រីក្រ មូលនិធិសមធម៌សុខាភិបាលសម្រាប់ក្រុមប្រជាជនដទៃទៀត
និយមន័យ	ចំនួនប្រជាជនសរុបដែលទទួលបានតាវកាលិក
ការបែងចែក	តាមរបប តាមរាជធានី ខេត្ត និងតាមភេទ
គោលបំណង	គណនាអត្រាប្រជាជនបានប្រើប្រាស់សេវា និងគណនាអត្រាប្រជាជនបានទទួលតាវកាលិក
រដ្ឋនៃការរាយការណ៍	ប្រចាំត្រីមាស

សូចនាករ OP-17	**ចំនួនថវិកាតាវកាលិកបានផ្ទេរ** **Total value of benefits transferred**
កម្រិតសូចនាករ	លទ្ធផលក្នុងឆ្នាំ
ក្រុមសូចនាករ	ធនធានរបស់គ្រួសារបានកើនឡើង
សមាសធាតុកម្មវិធី	ផ្នែកថែទាំសុខភាព
កម្មវិធី/របប	មូលនិធិសមធម៌សុខាភិបាលសម្រាប់ប្រជាជនក្រីក្រ មូលនិធិសមធម៌សុខាភិបាលសម្រាប់ក្រុមប្រជាជនដទៃទៀត
និយមន័យ	ចំនួនថវិកាសរុបបានផ្តល់ជូនអតិថិជន និងមូលដ្ឋានសុខាភិបាល
ការបែងចែក	តាមរបប និងតាមរាជធានី ខេត្ត
គោលបំណង	គណនាតាវកាលិកបានផ្ទេរជាមធ្យម
រដ្ឋនៃការរាយការណ៍	ប្រចាំត្រីមាស

បញ្ជាក់ ៖ ការបែងចែករបស់សូចនាករ និងត្រូវធ្វើបច្ចុប្បន្នភាពតាមការចាំបាច់។

៤.២.២ ក្រសួងសង្គមកិច្ច អតីតយុទ្ធជន និងយុវនីតិសម្បទា

រូបភាពទី១២ ៖ ក្រុមសូចនាករក្រសួងសង្គមកិច្ច អតីតយុទ្ធជន និងយុវនីតិសម្បទា

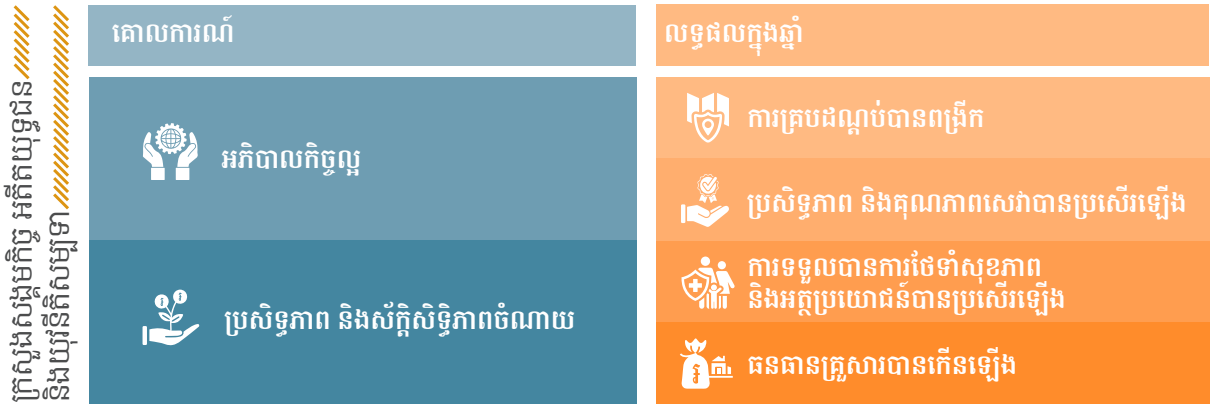

លេខកូដ	សូចនាករ	រង្គវាយការណ៍
អភិបាលកិច្ចល្អ		
P-01	ចំណាយជាក់ស្តែងធៀបនឹងថវិកាគ្រោង	ប្រចាំឆ្នាំ
ប្រសិទ្ធភាព និងស័ក្តិសិទ្ធិភាពចំណាយ		
P-04	ចំណាយផ្នែករដ្ឋបាល និងចំណាយសរុប	ប្រចាំឆ្នាំ
ការគ្របដណ្តប់បានពង្រីក		
OP-01	ចំនួនប្រជាជនចុះឈ្មោះថ្មី	ប្រចាំឆ្នាំ
OP-02	ចំនួនប្រជាជនឈប់ទទួលបានតាវកាលិក	ប្រចាំឆ្នាំ
OP-05	ចំនួនប្រជាជនមានលក្ខខណ្ឌគ្រប់គ្រាន់ក្នុងការទទួលតាវកាលិក	ប្រចាំឆ្នាំ
ប្រសិទ្ធភាព និងគុណភាពសេវាបានប្រសើរឡើង		
OP-09	ចំនួនថ្ងៃក្នុងការទូទាត់	ប្រចាំត្រីមាស
ការទទួលបានការថែទាំសុខភាព និងអត្ថប្រយោជន៍បានប្រសើរឡើង		
OP-15	ចំនួនប្រជាជនទទួលបានតាវកាលិក	ប្រចាំត្រីមាស
ធនធានគ្រួសារបានកើនឡើង		
OP-17	ចំនួនថវិកាតាវកាលិកបានផ្ទេរ	ប្រចាំត្រីមាស

តារាងទី៩ ៖ សូចនាករក្រសួងសង្គមកិច្ច អតីតយុទ្ធជន និងយុវនីតិសម្បទា

សូចនាករ P-01	**ចំណាយជាក់ស្តែងធៀបនឹងថវិកាគ្រោង Actual expenditure vs planned budget**
កម្រិតសូចនាករ	គោលការណ៍
ក្រុមសូចនាករ	អភិបាលកិច្ចល្អ

សមាសធាតុកម្មវិធី	ការអភិវឌ្ឍមូលធនមនុស្ស សុខុមាលភាពរបស់ប្រជាជនងាយរងគ្រោះ ផ្នែកប្រាក់សោធន ផ្នែកពិការភាព
កម្មវិធី/របប	កម្មវិធីឧបត្ថម្ភសាច់ប្រាក់ជូនស្ត្រីមានផ្ទៃពោះ និងកុមារអាយុក្រោម ២ឆ្នាំ កម្មវិធីឧបត្ថម្ភសាច់ប្រាក់ជូនជនមានពិការភាព របបប្រាក់សោធនសម្រាប់មន្ត្រីរាជការស៊ីវិល (ប.ជ.ស) របបប្រាក់សោធនសម្រាប់អតីតយុទ្ធជន (ប.ជ.អ) មូលនិធិជនពិការ (ម.ជ.ព)
និយមន័យ	ភាគយក ៖ ថវិកាសរុបដែលបានអនុវត្ត ភាគបែង ៖ ថវិកាសរុបដែលបានគ្រោង
ការបែងចែក	តាមកម្មវិធី ឬរបប
គោលបំណង	កំណត់ផែនការ តម្រូវការ និង/ឬកំណត់បញ្ហា និងធនធានដែលមាន
វដ្តនៃការរាយការណ៍	ប្រចាំឆ្នាំ

សូចនាករ P-04	**ចំណាយផ្នែករដ្ឋបាល និងចំណាយសរុប** **Administrative cost and total cost**
កម្រិតសូចនាករ	គោលការណ៍
ក្រុមសូចនាករ	ប្រសិទ្ធភាព និងស័ក្តិសិទ្ធភាពចំណាយ
សមាសធាតុកម្មវិធី	ការអភិវឌ្ឍមូលធនមនុស្ស សុខុមាលភាពរបស់ប្រជាជនងាយរងគ្រោះ ផ្នែកប្រាក់សោធន ផ្នែកពិការភាព
កម្មវិធី/របប	កម្មវិធីឧបត្ថម្ភសាច់ប្រាក់ជូនស្ត្រីមានផ្ទៃពោះ និងកុមារអាយុក្រោម ២ឆ្នាំ កម្មវិធីឧបត្ថម្ភសាច់ប្រាក់ជូនជនមានពិការភាព របបប្រាក់សោធនសម្រាប់មន្ត្រីរាជការស៊ីវិល (ប.ជ.ស) របបប្រាក់សោធនសម្រាប់អតីតយុទ្ធជន (ប.ជ.អ) មូលនិធិជនពិការ (ម.ជ.ព)
និយមន័យ	ការចំណាយសរុបលើផ្នែករដ្ឋបាល (បូករួមបញ្ចូលទាំងប្រាក់ខែបុគ្គលិក) និងចំណាយសរុបទាំងអស់
ការបែងចែក	តាមកម្មវិធី ឬរបប តាមចំណាយរដ្ឋបាល និងចំណាយសរុប
គោលបំណង	តាមដាន និងវាយតម្លៃប្រសិទ្ធភាពនៃសមិទ្ធកម្មផ្នែករដ្ឋបាល
វដ្តនៃការរាយការណ៍	ប្រចាំឆ្នាំ

សូចនាករ OP-01	**ចំនួនប្រជាជនចុះឈ្មោះថ្មី** **Number of new people registered to receive benefits**
កម្រិតសូចនាករ	លទ្ធផលក្នុងឆ្នាំ
ក្រុមសូចនាករ	ការគ្របដណ្ដប់បានពង្រីក

សមាសធាតុកម្មវិធី	ការអភិវឌ្ឍមូលធនមនុស្ស សុខុមាលភាពរបស់ប្រជាជនងាយរងគ្រោះ ផ្នែកប្រាក់សោធន ផ្នែកពិការភាព
កម្មវិធី/របប	កម្មវិធីឧបត្ថម្ភសាច់ប្រាក់ជូនស្ត្រីមានផ្ទៃពោះ និងកុមារអាយុក្រោម ២ឆ្នាំ កម្មវិធីឧបត្ថម្ភសាច់ប្រាក់ជូនជនមានពិការភាព របបប្រាក់សោធនសម្រាប់មន្ត្រីរាជការស៊ីវិល (ប.ជ.ស) របបប្រាក់សោធនសម្រាប់អតីតយុទ្ធជន (ប.ជ.អ) មូលនិធិជនពិការ (ម.ជ.ព)
និយមន័យ	ចំនួនប្រជាជនសរុបទើបចុះឈ្មោះ និងមានសិទ្ធិទទួលបានតាវកាលិក
ការបែងចែក	តាមកម្មវិធី ឬរបប តាមរាជធានី ខេត្ត និងតាមភេទ (ស្រី ឬប្រុស/ស្ត្រីមានផ្ទៃពោះ ឬកុមារ)
គោលបំណង	តាមដានវឌ្ឍនភាពនៃការពង្រីកវិសាលភាពនៃកម្មវិធីនីមួយៗ និងគណនាវិសាលភាពដែលបានគ្របដណ្ដប់
វដ្ដនៃការរាយការណ៍	ប្រចាំឆ្នាំ

សូចនាករ OP-02	**ចំនួនប្រជាជនឈប់ទទួលបានតាវកាលិក** **Number of people no longer receiving benefits**
កម្រិតសូចនាករ	លទ្ធផលក្នុងឆ្នាំ
ក្រុមសូចនាករ	ការគ្របដណ្ដប់បានពង្រីក
សមាសធាតុកម្មវិធី	ការអភិវឌ្ឍមូលធនមនុស្ស សុខុមាលភាពរបស់ប្រជាជនងាយរងគ្រោះ ផ្នែកប្រាក់សោធន ផ្នែកពិការភាព
កម្មវិធី/របប	កម្មវិធីឧបត្ថម្ភសាច់ប្រាក់ជូនស្ត្រីមានផ្ទៃពោះ និងកុមារអាយុក្រោម ២ឆ្នាំ កម្មវិធីឧបត្ថម្ភសាច់ប្រាក់ជូនជនមានពិការភាព របបប្រាក់សោធនសម្រាប់មន្ត្រីរាជការស៊ីវិល (ប.ជ.ស) របបប្រាក់សោធនសម្រាប់អតីតយុទ្ធជន (ប.ជ.អ) មូលនិធិជនពិការ (ម.ជ.ព)
និយមន័យ	ចំនួនប្រជាជនសរុបបានចុះឈ្មោះ ប៉ុន្តែឈប់មានសិទ្ធិទទួលបានតាវកាលិក
ការបែងចែក	តាមកម្មវិធី ឬរបប តាមរាជធានី ខេត្ត និងតាមភេទ (ស្រី ឬប្រុស /ស្ត្រីមានផ្ទៃពោះ ឬកុមារ)
គោលបំណង	តាមដានអត្រាបោះបង់សិទ្ធិក្នុងការទទួលបានតាវកាលិក និងគណនាវិសាលភាពដែលបានគ្របដណ្ដប់
វដ្ដនៃការរាយការណ៍	ប្រចាំឆ្នាំ

សូចនាករ OP-05	**ចំនួនប្រជាជនមានលក្ខខណ្ឌគ្រប់គ្រាន់ក្នុងការទទួលតាវកាលិក** **Number of people eligible for benefits**
កម្រិតសូចនាករ	លទ្ធផលក្នុងឆ្នាំ
ក្រុមសូចនាករ	ការគ្របដណ្ដប់បានពង្រីក

សមាសធាតុកម្មវិធី	ការអភិវឌ្ឍមូលធនមនុស្ស សុខុមាលភាពរបស់ប្រជាជនងាយរងគ្រោះ ផ្នែកប្រាក់សោធន ផ្នែកពិការភាព
កម្មវិធី/របប	កម្មវិធីឧបត្ថម្ភសាច់ប្រាក់ជូនស្ត្រីមានផ្ទៃពោះ និងកុមារអាយុក្រោម ២ឆ្នាំ កម្មវិធីឧបត្ថម្ភសាច់ប្រាក់ជូនជនមានពិការភាព របបប្រាក់សោធនសម្រាប់មន្ត្រីរាជការស៊ីវិល (ប.ជ.ស) របបប្រាក់សោធនសម្រាប់អតីតយុទ្ធជន (ប.ជ.អ) មូលនិធិជនពិការ (ម.ជ.ព)
និយមន័យ	ការប៉ាន់ប្រមាណចំនួនប្រជាជនសរុបរួមបញ្ចូលទាំងមន្ត្រីរាជការ យោធិន និងនគរបាលមានលក្ខខណ្ឌគ្រប់គ្រាន់ ដើម្បីទទួលបានការគ្របដណ្ដប់ រាប់បញ្ចូលទាំងអ្នកបានចុះឈ្មោះ និងអ្នកដែលមិនទាន់បានចុះឈ្មោះ
ការបែងចែក	តាមកម្មវិធី ឬរបប
គោលបំណង	គណនាវិសាលភាពដែលបានគ្របដណ្ដប់
វដ្ដនៃការរាយការណ៍	ប្រចាំឆ្នាំ

សូចនាការ OP-09	**ចំនួនថ្ងៃក្នុងការទូទាត់** **Number of days to issue payment**
កម្រិតសូចនាការ	លទ្ធផលក្នុងឆ្នាំ
ក្រុមសូចនាការ	ប្រសិទ្ធភាព និងគុណភាពសេវាបានប្រសើរឡើង
សមាសធាតុកម្មវិធី	ការអភិវឌ្ឍមូលធនមនុស្ស សុខុមាលភាពរបស់ប្រជាជនងាយរងគ្រោះ ផ្នែកប្រាក់សោធន ផ្នែកពិការភាព
កម្មវិធី/របប	កម្មវិធីឧបត្ថម្ភសាច់ប្រាក់ជូនស្ត្រីមានផ្ទៃពោះ និងកុមារអាយុក្រោម ២ឆ្នាំ កម្មវិធីឧបត្ថម្ភសាច់ប្រាក់ជូនជនមានពិការភាព របបប្រាក់សោធនសម្រាប់មន្ត្រីរាជការស៊ីវិល (ប.ជ.ស) របបប្រាក់សោធនសម្រាប់អតីតយុទ្ធជន (ប.ជ.អ) មូលនិធិជនពិការ (ម.ជ.ព)
និយមន័យ	ចំនួនថ្ងៃជាមធ្យមដែលអតិថិជនបានទទួលតាវកាលិក ដោយរាប់ចាប់ពីថ្ងៃដែលគាត់ត្រូវទទួលបានតាវកាលិក រហូតដល់ថ្ងៃដែលគាត់បានទទួលតាវកាលិក។
ការបែងចែក	តាមកម្មវិធី ឬរបប និងតាមរាជធានី ខេត្ត
គោលបំណង	តាមដានរយៈពេលនៃការទូទាត់តាវកាលិក ក្នុងការកាត់បន្ថយផលប៉ះពាល់
វដ្ដនៃការរាយការណ៍	ប្រចាំត្រីមាស

សូចនាការ OP-15	**ចំនួនប្រជាជនទទួលបានតាវកាលិក** **Number of people receiving benefits**
កម្រិតសូចនាការ	លទ្ធផលក្នុងឆ្នាំ

ក្រុមសូចនាករ	ការទទួលបានការថែទាំសុខភាព និងអត្ថប្រយោជន៍បានប្រសើរឡើង
សមាសធាតុកម្មវិធី	ការអភិវឌ្ឍមូលធនមនុស្ស សុខុមាលភាពរបស់ប្រជាជនងាយរងគ្រោះ ផ្នែកប្រាក់សោធន ផ្នែកពិការភាព
កម្មវិធី/របប	កម្មវិធីឧបត្ថម្ភសាច់ប្រាក់ជូនស្ត្រីមានផ្ទៃពោះ និងកុមារអាយុក្រោម ២ឆ្នាំ កម្មវិធីឧបត្ថម្ភសាច់ប្រាក់ជូនជនមានពិការភាព របបប្រាក់សោធនសម្រាប់មន្ត្រីរាជការស៊ីវិល (ប.ជ.ស) របបប្រាក់សោធនសម្រាប់អតីតយុទ្ធជន (ប.ជ.អ) មូលនិធិជនពិការ (ម.ជ.ព)
និយមន័យ	ចំនួនប្រជាជនសរុបដែលទទួលបានតាវកាលិក
ការបែងចែក	តាមកម្មវិធី ឬរបប តាមរាជធានី ខេត្ត និងតាមភេទ (ស្រី ឬប្រុស/ស្ត្រីមានផ្ទៃពោះ ឬកុមារ)
គោលបំណង	គណនាអត្រាប្រជាជនបានប្រើប្រាស់សេវា និងគណនាអត្រាប្រជាជនបានទទួលតាវកាលិក
វដ្តនៃការរាយការណ៍	ប្រចាំត្រីមាស

សូចនាករ OP-17	**ចំនួនថវិកាតាវកាលិកបានផ្ទេរ Total value of benefits transferred**
កម្រិតសូចនាករ	លទ្ធផលក្នុងឆ្នាំ
ក្រុមសូចនាករ	ធនធានគ្រួសារបានកើនឡើង
សមាសធាតុកម្មវិធី	ការអភិវឌ្ឍមូលធនមនុស្ស សុខុមាលភាពរបស់ប្រជាជនងាយរងគ្រោះ ផ្នែកប្រាក់សោធន ផ្នែកពិការភាព
កម្មវិធី/របប	កម្មវិធីឧបត្ថម្ភសាច់ប្រាក់ជូនស្ត្រីមានផ្ទៃពោះ និងកុមារអាយុក្រោម ២ឆ្នាំ កម្មវិធីឧបត្ថម្ភសាច់ប្រាក់ជូនជនមានពិការភាព របបប្រាក់សោធនសម្រាប់មន្ត្រីរាជការស៊ីវិល (ប.ជ.ស) របបប្រាក់សោធនសម្រាប់អតីតយុទ្ធជន (ប.ជ.អ) មូលនិធិជនពិការ (ម.ជ.ព)
និយមន័យ	ចំនួនថវិកាសរុប បានផ្តល់ជូនអត្ថគាហក
ការបែងចែក	តាមកម្មវិធី ឬរបប តាមរាជធានី ខេត្ត និងតាមភេទ (ស្រី ឬប្រុស /ស្ត្រីមានផ្ទៃពោះ ឬកុមារ)
គោលបំណង	គណនាតាវកាលិកបានផ្ទេរជាមធ្យម
វដ្តនៃការរាយការណ៍	ប្រចាំត្រីមាស

បញ្ជាក់ ៖ ការបែងចែករបស់សូចនាករ និងត្រូវធ្វើបច្ចុប្បន្នភាពតាមការចាំបាច់។

៤.២.៣ ក្រសួងផែនការ

រូបភាពទី១៣ ៖ ក្រុមសូចនាករក្រសួងផែនការ

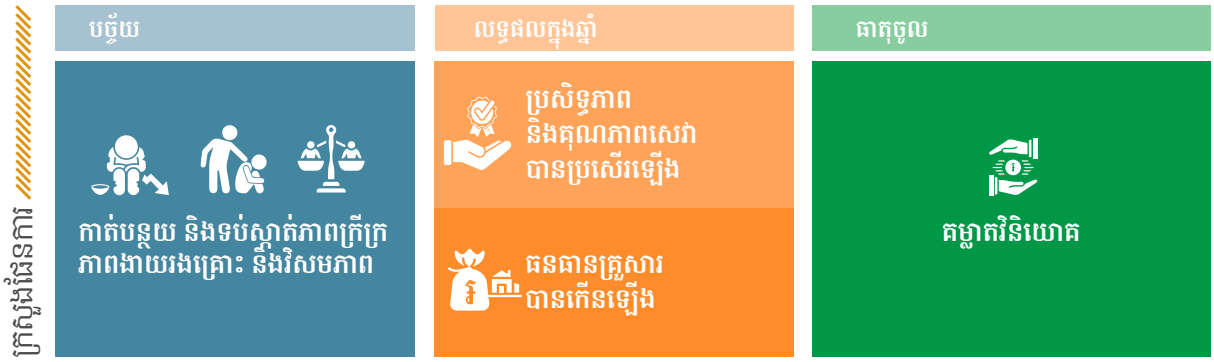

លេខកូដ	សូចនាករ	រង្គវាយការណ៍
ភាពក្រីក្របានកាត់បន្ថយ		
G-01	ចំនួនប្រជាជនក្នុងគ្រួសារក្រីក្រ	ប្រចាំឆ្នាំ
G-02	អត្រាភាពក្រីក្រ	២ឆ្នាំម្តង
G-03	គម្លាតភាពក្រីក្រ	២ឆ្នាំម្តង
G-04	សន្ទស្សន៍នៃភាពក្រីក្ររបស់កុមារផ្អែកលើសមាសភាពចម្រុះ	រៀងរាល់ ៥ឆ្នាំ
ភាពងាយរងគ្រោះបានកាត់បន្ថយ		
G-05	ភាគរយនៃប្រជាជនក្រោមបន្ទាត់ភាពងាយរងគ្រោះ	២ឆ្នាំម្តង
G-06	ភាគរយនៃកំណើនទ្រព្យសកម្មគ្រួសារ	២ឆ្នាំម្តង
G-09	ភាគរយនៃគ្រួសារមានបង្គន់អនាម័យផ្ទាល់ខ្លួន	២ឆ្នាំម្តង
វិសមភាពបានកាត់បន្ថយ		
G-10	មេគុណ Gini/សន្ទស្សន៍វិសមភាពចំណាយ	២ឆ្នាំម្តង
G-11	ផលធៀប Palma	២ឆ្នាំម្តង
ប្រសិទ្ធភាព និងគុណភាពសេវាបានប្រសើរឡើង		
OP-13	កម្រិតនៃការយល់ឃើញលើគុណភាពសេវាសុខភាព	២ឆ្នាំម្តង
ធនធានគ្រួសារបានកើនឡើង		
OP-16	ភាគរយនៃប្រជាជនដែលអាចទទួលបានសេវាគាំពារសង្គម	២ឆ្នាំម្តង
គម្លាតវិនិយោគ		
IP-08	គម្លាតភាពក្រីក្រសរុបរបស់មនុស្សម្នាក់ៗ	២ឆ្នាំម្តង

តារាងទី១០ ៖ សូចនាករក្រសួងផែនការ

សូចនាករ G-01	**ចំនួនប្រជាជនក្នុងគ្រួសារក្រីក្រ** **Number of individuals in poor households**
កម្រិតសូចនាករ	បច្ចុយ

ក្រុមសូចនាករ	ភាពក្រីក្របានកាត់បន្ថយ
សមាសធាតុកម្មវិធី	គ្មាន
របប/កម្មវិធី	គ្មាន
និយមន័យ	ចំនួនប្រជាជនសរុបបច្ចុប្បន្នបានចុះក្នុងបញ្ជីគ្រួសារក្រីក្រ
ការបែងចែក	កម្រិតភាពក្រីក្រ (១ ឬ ២) តាមរាជធានី ខេត្ត តាមភេទ និងតាមតំបន់ (ទីប្រជុំជន/ជនបទ)
គោលបំណង	តាមដាននិន្នាការភាពក្រីក្រ
រដ្ឋនៃការរាយការណ៍	ប្រចាំឆ្នាំ

សូចនាករ G-02	**អត្រាភាពក្រីក្រ** **Poverty rate**
កម្រិតសូចនាករ	បច្ចុំយ
ក្រុមសូចនាករ	ភាពក្រីក្របានកាត់បន្ថយ
សមាសធាតុកម្មវិធី	គ្មាន
កម្មវិធី/របប	គ្មាន
និយមន័យ	ភាគរយប្រជាជនរស់នៅក្រោមបន្ទាត់ភាពក្រីក្រថ្នាក់ជាតិ (ផ្អែកលើចំណូលចំណាយ)
ការបែងចែក	តាមថ្នាក់ជាតិ និងតាមតំបន់ (ភ្នំពេញ/ទីប្រជុំជន/ជនបទ)
គោលបំណង	តាមដាននិន្នាការភាពក្រីក្រ
រដ្ឋនៃការរាយការណ៍	២ឆ្នាំម្តង

សូចនាករ G-03	**គម្លាតភាពក្រីក្រ** **Poverty gap**
កម្រិតសូចនាករ	បច្ចុំយ
ក្រុមសូចនាករ	ភាពក្រីក្របានកាត់បន្ថយ
សមាសធាតុកម្មវិធី	គ្មាន
កម្មវិធី/របប	គ្មាន
និយមន័យ	ភាគយក ៖ ប្រាក់ចំណូលសរុបរបស់ប្រជាជនក្រីក្រ។ ភាគបែង ៖ ចំនួនប្រជាជនសរុបដែលរស់នៅត្រឹម ឬក្រោមបន្ទាត់ភាពក្រីក្រ។
ការបែងចែក	តាមថ្នាក់ជាតិ និងតាមតំបន់ (ភ្នំពេញ/ទីប្រជុំជន/ជនបទ)
គោលបំណង	ស្វែងរកគម្លាតភាពក្រីក្រគិតជាភាគរយនៃប្រាក់ចំណូលរបស់ប្រជាជនក្រីក្រ ដែលរស់នៅក្រោមបន្ទាត់ភាពក្រីក្រ
រដ្ឋនៃការរាយការណ៍	២ឆ្នាំម្តង

សូចនាករ G-04	**សន្ទស្សន៍នៃភាពក្រីក្ររបស់កុមារផ្អែកលើសមាសភាពចម្រុះ** **Multi-dimensional child poverty index**
កម្រិតសូចនាករ	បច្ចុំយ
ក្រុមសូចនាករ	ភាពក្រីក្របានកាត់បន្ថយ
សមាសធាតុកម្មវិធី	គ្មាន

កម្មវិធី/របប	គ្មាន
និយមន័យ	ការវាស់វែងភាពក្រីក្ររបស់កុមារដោយយោងលើសមាសភាពមួយចំនួនដូចជា ៖ ការអប់រំ ព័ត៌មាន អាហារូបត្ថម្ភ សុខភាព ទឹកស្អាត អនាម័យ លំនៅដ្ឋាន និងអំពើហិង្សា។
ការបែងចែក	សន្ទស្សន៍រួម និងតាមផ្នែក (ការអប់រំ ព័ត៌មាន អាហារូបត្ថម្ភ សុខភាព ទឹកស្អាត អនាម័យ លំនៅដ្ឋាន និងអំពើហិង្សា)
គោលបំណង	វាស់វែងនូវលទ្ធភាពជាក់ស្តែងរបស់កុមារ ក្នុងការទទួលបាននូវអាហារ ទំនិញ និងសេវា ដែលជាមូលដ្ឋានគ្រឹះសម្រាប់ការអភិវឌ្ឍ និងសិទ្ធិពេញលេញរបស់កុមារក្រោមអនុសញ្ញាស្តីពីសិទ្ធិកុមារ។
រដ្ឋនៃការរាយការណ៍	រៀងរាល់ ៥ឆ្នាំ

សូចនាករ G-05	**ភាគរយនៃប្រជាជនក្រោមបន្ទាត់ភាពងាយរងគ្រោះ** **Percentage of population below the vulnerability line**
កម្រិតសូចនាករ	បច្ចុំយ
ក្រុមសូចនាករ	ភាពងាយរងគ្រោះបានកាត់បន្ថយ
សមាសធាតុកម្មវិធី	គ្មាន
កម្មវិធី/របប	គ្មាន
និយមន័យ	ប្រជាជនងាយរងគ្រោះខាងហិរញ្ញវត្ថុដែលរស់នៅចន្លោះ ១០០% -១៥០% នៃបន្ទាត់ភាពក្រីក្រ។
ការបែងចែក	តាមថ្នាក់ជាតិ តាមតំបន់ (ភ្នំពេញ/ទីប្រជុំជន/ជនបទ) និងតាមភេទ (មេគ្រួសារ)
គោលបំណង	គណនាភាគរយប្រជាជនប្រឈមភាពងាយរងគ្រោះផ្នែកហិរញ្ញវត្ថុ
រដ្ឋនៃការរាយការណ៍	២ឆ្នាំម្តង

សូចនាករ G-06	**ភាគរយនៃកំណើនទ្រព្យសកម្មគ្រួសារ** **Percentage of household assets increased**
កម្រិតសូចនាករ	បច្ចុំយ
ក្រុមសូចនាករ	ភាពងាយរងគ្រោះបានកាត់បន្ថយ
សមាសធាតុកម្មវិធី	គ្មាន
កម្មវិធី/របប	គ្មាន
និយមន័យ	ការកើនឡើងទ្រព្យសកម្មគ្រួសាររួមមាន ម៉ូតូ កង់ ទូក គ្រឿងយន្ត។ល។
ការបែងចែក	តាមថ្នាក់ជាតិ និងតាមតំបន់ (ភ្នំពេញ/ទីប្រជុំជន/ជនបទ)
គោលបំណង	គណនាកំណើនទ្រព្យសកម្មនៃគ្រួសារ ដែលជាកត្តាកំណត់ការកាត់បន្ថយភាពងាយរងគ្រោះផ្នែកហិរញ្ញវត្ថុ
រដ្ឋនៃការរាយការណ៍	២ឆ្នាំម្តង

សូចនាករ G-09	**ភាគរយនៃគ្រួសារមានបង្គន់អនាម័យផ្ទាល់ខ្លួន** **Percentage of households with improved, not shared sanitation facility**
កម្រិតសូចនាករ	បច្ចុំយ
ក្រុមសូចនាករ	ភាពងាយរងគ្រោះបានកាត់បន្ថយ
សមាសធាតុកម្មវិធី	គ្មាន

កម្មវិធី/របប	គ្មាន
និយមន័យ	ភាគយក ៖ ចំនួនគ្រួសារដែលមានបង្គន់អនាម័យល្អប្រសើរ ភាគបែង ៖ ចំនួនគ្រួសារសរុប បង្គន់អនាម័យល្អប្រសើរសំដៅទៅលើបង្គន់ដែលប្រើប្រាស់សម្រាប់តែសមាជិកគ្រួសារហើយមានលក្ខខណ្ឌដូចខាងក្រោម ៖ (១) បង្គន់ហូរភ្ជាប់ទៅនឹងប្រព័ន្ធលូ (២) បង្គន់ហូរភ្ជាប់ទៅនឹងធុងទឹកស្អុយ (៣) បង្គន់រណ្តៅដែលមានខ្យល់ចេញចូលបានល្អ
ការបែងចែក	តាមថ្នាក់ជាតិ និងតាមតំបន់ (ភ្នំពេញ/ទីប្រជុំជន/ជនបទ)
គោលបំណង	ស្វែងរកអត្រាគ្រួសារដែលមិនមានបង្គន់អនាម័យល្អប្រសើរ ពីព្រោះបង្គន់គ្មានអនាម័យធ្វើឱ្យកើតជំងឺរាករូស ដែលបណ្តាលឱ្យបាត់បង់ផលិតភាពការងាររបស់ប្រជាជនប្រចាំថ្ងៃ ព្រមទាំងចំណាយលើថ្នាំពេទ្យបាល
រដ្ឋនៃការរាយការណ៍	២ឆ្នាំម្តង

សូចនាករ G-10	**មេគុណ Gini/សន្ទស្សន៍វិសមភាពចំណាយ Gini Coefficient**
កម្រិតសូចនាករ	បច្ចុំយ
ក្រុមសូចនាករ	វិសមភាពបានកាត់បន្ថយ
សមាសធាតុកម្មវិធី	គ្មាន
កម្មវិធី/របប	គ្មាន
និយមន័យ	ការគណនាខ្សែកោង Lorenz ដោយប្រើ ភាគរយបូកបណ្តាក់នៃប្រាក់ចំណូលសរុប ធៀបនឹងចំនួនអ្នកទទួលសរុប (គិតចាប់ពីជនក្រីក្របំផុត ឬគ្រួសារក្រីក្របំផុត)។ មេគុណ Gini គណនាភាគរយផ្ទៃគម្លាតរវាងខ្សែកោង Lorenz និងភាគរយនៃផ្ទៃក្រោមបន្ទាត់ ៤៥ ដឺក្រេ។
ការបែងចែក	គ្មាន
គោលបំណង	វាស់គម្លាតនៃការបែងចែកចំណាយជាក់ស្តែងរបស់បុគ្គល ឬគ្រួសារជាមួយការបែងចែងបែបសមភាព
រដ្ឋនៃការរាយការណ៍	២ឆ្នាំម្តង

សូចនាករ G-11	**ផលធៀប Palma Palma ratio**
កម្រិតសូចនាករ	បច្ចុំយ
ក្រុមសូចនាករ	វិសមភាពបានកាត់បន្ថយ
សមាសធាតុកម្មវិធី	គ្មាន
កម្មវិធី/របប	គ្មាន
និយមន័យ	ភាគយក ៖ ចំណូលសរុបដែលទទួលបានពី ១0% នៃប្រជាជនដែលមានចំណូលខ្ពស់បំផុត ភាគបែង ៖ ចំណូលសរុបដែលទទួលបានពី ៤0% នៃប្រជាជនដែលមានចំណូលទាបបំផុត
ការបែងចែក	គ្មាន
គោលបំណង	ពិនិត្យវិសមភាពប្រាក់ចំណូល
រដ្ឋនៃការរាយការណ៍	២ឆ្នាំម្តង

សូចនាការ OP-13	កម្រិតនៃការយល់ឃើញលើគុណភាពសេវាសុខភាព Health service quality perception score
កម្រិតសូចនាការ	លទ្ធផលក្នុងឆ្នាំ
ក្រុមសូចនាការ	ប្រសិទ្ធភាព និងគុណភាពសេវាបានប្រសើរឡើង
សមាសធាតុកម្មវិធី	គ្មាន
កម្មវិធី/របប	គ្មាន
និយមន័យ	កម្រិតនៃការពេញចិត្តលើបុគ្គលិកលក្ខណៈសំខាន់ៗពាក់ព័ន្ធនឹងការផ្តល់សេវាសុខាភិបាល ដូចជាភាពរួសរាយ អគារមានអនាម័យ ការពន្យល់ឱ្យយល់ច្បាស់ និងការពន្យល់ណែនាំពីវិធីថែទាំជំងឺ
ការបែងចែក	តាមថ្នាក់ជាតិ តាមតំបន់ (ភ្នំពេញ/ទីប្រជុំជន/ជនបទ) និងតាមអ្នកផ្តល់សេវា (សាធារណៈ/ឯកជន)
គោលបំណង	តាមដានកម្រិតគុណភាពដោយផ្តោតលើការកែលំអគុណភាពសេវាសុខាភិបាល
វដ្តនៃការរាយការណ៍	២ឆ្នាំម្តង

សូចនាការ OP-16	ភាគរយនៃប្រជាជនដែលអាចទទួលបានសេវាគាំពារសង្គម Percentage of population accessing social protection services
កម្រិតសូចនាការ	លទ្ធផលក្នុងឆ្នាំ
ក្រុមសូចនាការ	ការទទួលបានការថែទាំសុខភាព និងអត្ថប្រយោជន៍បានប្រសើរឡើង
សមាសធាតុកម្មវិធី	ផ្នែកថែទាំសុខភាព ផ្នែកប្រាក់សោធន ផ្នែកហានិភ័យការងារ ផ្នែកពិការភាព ការអភិវឌ្ឍមូលធនមនុស្ស សុខុមាលភាពរបស់ប្រជាជនងាយរងគ្រោះ ការឆ្លើយតបទៅនឹងគ្រោះអាសន្ន
កម្មវិធី/របប	មូលនិធិសមធម៌សុខាភិបាល របបថែទាំសុខភាពសម្រាប់បុគ្គលដែលស្ថិតនៅក្នុងវិស័យសាធារណៈ របបថែទាំសុខភាពសម្រាប់កម្មករនិយោជិត របបថែទាំសុខភាពសម្រាប់បុគ្គលស្វ័យនិយោជន៍ របបប្រាក់សោធនសម្រាប់បុគ្គលនៃវិស័យសាធារណៈ របបប្រាក់សោធនសម្រាប់កម្មករនិយោជិត របបប្រាក់សោធនសម្រាប់បុគ្គលស្វ័យនិយោជន៍ របបប្រាក់សោធនសម្រាប់មន្ត្រីរាជការស៊ីវិល (ប.ជ.ស) របបប្រាក់សោធនសម្រាប់អតីតយុទ្ធជន (ប.ជ.អ) របបហានិភ័យការងារសម្រាប់បុគ្គលនៃវិស័យសាធារណៈ របបហានិភ័យការងារសម្រាប់កម្មករនិយោជិត មូលនិធិជនពិការ (ម.ជ.ព) កម្មវិធីឧបត្ថម្ភសាច់ប្រាក់ជូនស្ត្រីមានផ្ទៃពោះ និងកុមារអាយុក្រោម ២ឆ្នាំ កម្មវិធីអាហារូបករណ៍សម្រាប់ថ្នាក់បឋមសិក្សា និងមធ្យមសិក្សា កម្មវិធីផ្តល់អាហារនៅតាមសាលារៀន ដោយប្រើប្រាស់កសិផលក្នុងសហគមន៍ កម្មវិធីឧបត្ថម្ភសាច់ប្រាក់ជូនជនមានពិការភាព កម្មវិធីសន្តិសុខស្បៀង

និយមន័យ	ភាគរយប្រជាជនសរុបទទួលបានតាវកាលិកទៅតាមរបប ឬកម្មវិធីនីមួយៗ
ការបែងចែក	តាមកម្មវិធី ឬរបប តាមថ្នាក់ជាតិ និង តាមតំបន់ (ភ្នំពេញ/ទីប្រជុំជន/ជនបទ)
គោលបំណង	គណនាអត្រាប្រជាជនបានប្រើប្រាស់សេវា និងប្រជាជនបានទទួលតាវកាលិក
រដ្ឋនៃការរាយការណ៍	២ឆ្នាំម្តង

សូចនាករ IP-08	**គម្លាតភាពក្រីក្រសរុបរបស់មនុស្សម្នាក់ៗ** **Aggregate poverty gap per capita**
កម្រិតសូចនាករ	ធាតុចូល
ក្រុមសូចនាករ	គម្លាតវិនិយោគ
សមាសធាតុកម្មវិធី	គ្មាន
កម្មវិធី/របប	គ្មាន
និយមន័យ	ភាគយក ៖ គម្លាតភាពក្រីក្រសរុប ភាគបែង ៖ ចំនួនប្រជាជនសរុបស្ថិតនៅក្រោមបន្ទាត់ភាពក្រីក្រ
ការបែងចែក	គ្មាន
គោលបំណង	ប៉ាន់ប្រមាណចំណាយលើការលុបបំបាត់ភាពក្រីក្រតាមរយៈការផ្ទេរតាវកាលិកឱ្យចំគោលដៅ
រដ្ឋនៃការរាយការណ៍	២ឆ្នាំម្តង

បញ្ជាក់ ៖ ការបែងចែករបស់សូចនាករ និងត្រូវធ្វើបច្ចុប្បន្នភាពតាមការចាំបាច់។

៤.២.៤ ក្រសួងអប់រំ យុវជន និងកីឬ្ឬ

រូបភាពទី១៤ ៖ ក្រុមសូចនាករក្រសួងអប់រំ យុវជន និងកីឬ្ឬ

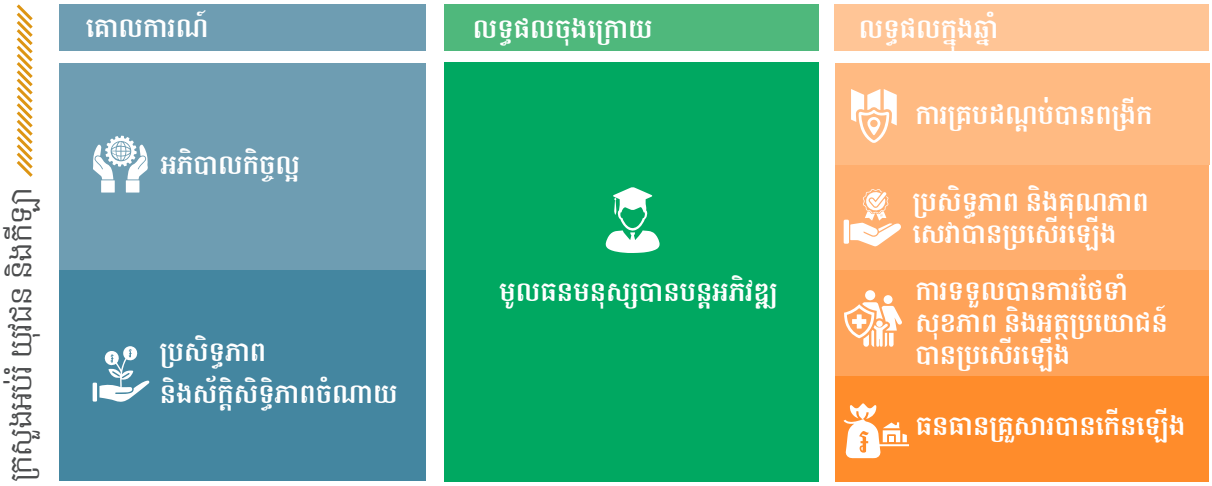

លេខកូដ	សូចនាករ	រង្គវាយការណ៍
អភិបាលកិច្ចល្អ		
P-01	ចំណាយជាក់ស្តែងធៀបនឹងថវិកាគ្រោង	ប្រចាំត្រីមាស
ប្រសិទ្ធភាព និងសក្តិសិទ្ធិភាពចំណាយ		
P-04	ចំណាយផ្នែករដ្ឋបាល និងចំណាយសរុប	ប្រចាំឆ្នាំ
មូលធនមនុស្សបានបន្តអភិវឌ្ឍ		
OC-09	អត្រាពិតនៃការសិក្សា	ប្រចាំឆ្នាំ
OC-10	អត្រាបោះបង់ការសិក្សា	ប្រចាំឆ្នាំ
OC-11	អត្រាបញ្ចប់ការសិក្សានៅបឋមសិក្សា និងមធ្យមសិក្សា	ប្រចាំឆ្នាំ
ការគ្របដណ្ដប់បានពង្រីក		
OP-01	ចំនួនសិស្សចុះឈ្មោះថ្មី ទទួលបានតាវកាលិក	ប្រចាំឆ្នាំ
OP-02	ចំនួនសិស្សឈប់ទទួលបានតាវកាលិក	ប្រចាំឆ្នាំ
OP-03	ចំនួនសាលារៀនគោលដៅ	ប្រចាំឆ្នាំ
OP-04	ចំនួនសាលារៀនទាំងអស់	ប្រចាំឆ្នាំ
OP-05	ចំនួនកុមារមានលក្ខខណ្ឌគ្រប់គ្រាន់ក្នុងការទទួលតាវកាលិក	ប្រចាំឆ្នាំ
ប្រសិទ្ធភាព និងគុណភាពសេវាបានប្រសើរឡើង		
OP-09	ចំនួនថ្ងៃក្នុងការទូទាត់តាវកាលិក	ប្រចាំត្រីមាស
ការទទួលបានការថែទាំសុខភាព និងអត្ថប្រយោជន៍បានប្រសើរឡើង		
OP-15	ចំនួនសិស្សទទួលបានតាវកាលិក	ប្រចាំឆ្នាំ
ធនធានគ្រួសារបានកើនឡើង		
OP-17	ចំនួនថវិកាតាវកាលិកបានផ្ទេរ	ប្រចាំត្រីមាស

តារាងទី១១ ៖ សូចនាករក្រសួងអប់រំ យុវជន និងកីឬ្យា

សូចនាករ P-01	ចំណាយជាក់ស្តែងធៀបនឹងថវិការគ្រោង Actual expenditure vs planned budget
កម្រិតសូចនាករ	គោលការណ៍
ក្រុមសូចនាករ	អភិបាលកិច្ចល្អ
សមាសធាតុកម្មវិធី	ការអភិវឌ្ឍមូលធនមនុស្ស
កម្មវិធី/របប	កម្មវិធីអាហារូបករណ៍សម្រាប់ថ្នាក់បឋមសិក្សា និងមធ្យមសិក្សា កម្មវិធីផ្តល់អាហារនៅតាមសាលារៀន ដោយប្រើប្រាស់កសិផលក្នុងសហគមន៍
និយមន័យ	ភាគយក ៖ ថវិកាសរុបដែលបានចំណាយ ភាគបែង ៖ ថវិកាសរុបដែលបានគ្រោង
ការបែងចែក	តាមកម្មវិធី
គោលបំណង	កំណត់ផែនការ តម្រូវការ និង/ឬកំណត់បញ្ហា និងធនធានដែលមាន
រដ្ឋនៃការរាយការណ៍	ប្រចាំត្រីមាស

សូចនាករ P-04	ចំណាយផ្នែករដ្ឋបាល និងចំណាយសរុប Administrative cost and total cost
កម្រិតសូចនាករ	គោលការណ៍
ក្រុមសូចនាករ	ប្រសិទ្ធភាព និងស័ក្តិសិទ្ធិភាពចំណាយ
សមាសធាតុកម្មវិធី	ការអភិវឌ្ឍមូលធនមនុស្ស
កម្មវិធី/របប	កម្មវិធីអាហារូបករណ៍សម្រាប់ថ្នាក់បឋមសិក្សា និងមធ្យមសិក្សា កម្មវិធីផ្តល់អាហារតាមសាលារៀន ដោយប្រើប្រាស់កសិផលក្នុងសហគមន៍
និយមន័យ	ចំណាយសរុបលើផ្នែករដ្ឋបាល (បូករួមបញ្ចូលទាំងប្រាក់ខែបុគ្គលិក)និងចំណាយសរុបទាំងអស់
ការបែងចែក	តាមកម្មវិធី តាមចំណាយរដ្ឋបាល និងចំណាយសរុប
គោលបំណង	តាមដាន និងវាយតម្លៃ ប្រសិទ្ធភាពនៃសមិទ្ធកម្មផ្នែករដ្ឋបាល
រដ្ឋនៃការរាយការណ៍	ប្រចាំឆ្នាំ

សូចនាករ OC-09	អត្រាពិតនៃការសិក្សា Net enrollment rate
កម្រិតសូចនាករ	លទ្ធផលចុងក្រោយ
ក្រុមសូចនាករ	មូលធនមនុស្សបានបន្តអភិវឌ្ឍ
សមាសធាតុកម្មវិធី	ការអភិវឌ្ឍមូលធនមនុស្ស
កម្មវិធី/របប	គ្មាន
និយមន័យ	ភាគយក ៖ ចំនួនកុមារគ្រប់អាយុចូលរៀនហើយបានចុះឈ្មោះចូលរៀន ភាគបែង ៖ ចំនួនកុមារគ្រប់អាយុចូលរៀនសរុប
ការបែងចែក	តាមរាជធានី ខេត្ត និងតាមភេទ

គោលបំណង	វាយតម្លៃសមិទ្ធផលកម្មវិធីផ្តល់អាហារតាមសាលារៀន ដោយប្រើប្រាស់កសិផលក្នុងសហគមន៍ និងកម្មវិធីអាហារូបករណ៍សម្រាប់ថ្នាក់បឋមសិក្សា និងមធ្យមសិក្សា
រដ្ឋនៃការរាយការណ៍	ប្រចាំឆ្នាំ

សូចនាករ OC-10	**អត្រាបោះបង់ការសិក្សា** **Drop-out rate**
កម្រិតសូចនាករ	លទ្ធផលចុងក្រោយ
ក្រុមសូចនាករ	មូលធនមនុស្សបានបន្តអភិវឌ្ឍ
សមាសធាតុកម្មវិធី	ការអភិវឌ្ឍមូលធនមនុស្ស
កម្មវិធី/របប	គ្មាន
និយមន័យ	សមាមាត្រចំនួនសិស្សមិនបានបញ្ចប់ឆ្នាំសិក្សាណាមួយ [អត្រាបោះបង់ = ១០០% - (អត្រាឡើងថ្នាក់ + អត្រាត្រួតថ្នាក់)]
ការបែងចែក	តាមរាជធានី ខេត្ត និងតាមភេទ
គោលបំណង	វាយតម្លៃសមិទ្ធផលកម្មវិធីផ្តល់អាហារតាមសាលារៀន ដោយប្រើប្រាស់កសិផលក្នុងសហគមន៍ និងកម្មវិធីអាហារូបករណ៍សម្រាប់ថ្នាក់បឋមសិក្សា និងមធ្យមសិក្សា
រដ្ឋនៃការរាយការណ៍	ប្រចាំឆ្នាំ

សូចនាករ OC-11	**អត្រាបញ្ចប់ការសិក្សានៅបឋមសិក្សា និងមធ្យមសិក្សា** **Completion rate in primary and secondary schools**
កម្រិតសូចនាករ	លទ្ធផលចុងក្រោយ
ក្រុមសូចនាករ	មូលធនមនុស្សបានបន្តអភិវឌ្ឍ
សមាសធាតុកម្មវិធី	ការអភិវឌ្ឍមូលធនមនុស្ស
កម្មវិធី/របប	គ្មាន
និយមន័យ	១. បឋមសិក្សា ភាគយក ៖ ចំនួនសិស្សថ្មី (មិនរាប់សិស្សត្រួតថ្នាក់) រៀននៅថ្នាក់ទី៦ ក្នុងឆ្នាំសិក្សា ភាគបែង ៖ ចំនួនកុមារអាយុ ១១ឆ្នាំ ក្នុងឆ្នាំសិក្សា ២. មធ្យមសិក្សាបឋមភូមិ ភាគយក ៖ ចំនួនសិស្សថ្មី (មិនរាប់សិស្សត្រួតថ្នាក់) រៀននៅថ្នាក់ទី៩ ក្នុងឆ្នាំសិក្សា ភាគបែង ៖ ចំនួនកុមារអាយុ ១៤ឆ្នាំ ក្នុងឆ្នាំសិក្សា ៣. មធ្យមសិក្សាទុតិយភូមិ ភាគយក ៖ ចំនួនសិស្សថ្មី (មិនរាប់សិស្សត្រួតថ្នាក់) រៀននៅថ្នាក់ទី១២ ក្នុងឆ្នាំសិក្សា ភាគបែង ៖ ចំនួនកុមារអាយុ ១៧ឆ្នាំ ក្នុងឆ្នាំសិក្សា
ការបែងចែក	តាមកម្រិតសិក្សា តាមរាជធានី ខេត្ត និងតាមភេទ
គោលបំណង	វាយតម្លៃសមិទ្ធផលកម្មវិធីផ្តល់អាហារតាមសាលារៀន ដោយប្រើប្រាស់កសិផលក្នុងសហគមន៍ និងកម្មវិធីអាហារូបករណ៍សម្រាប់ថ្នាក់បឋមសិក្សា និងមធ្យមសិក្សា
រដ្ឋនៃការរាយការណ៍	ប្រចាំឆ្នាំ

សូចនាការ OP-01	ចំនួនសិស្សចុះឈ្មោះថ្មីទទួលបានតាវកាលិក Number of new students registered to receive benefits
កម្រិតសូចនាការ	លទ្ធផលក្នុងឆ្នាំ
ក្រុមសូចនាការ	ការគ្របដណ្ដប់បានពង្រីក
សមាសធាតុកម្មវិធី	ការអភិវឌ្ឍមូលធនមនុស្ស
កម្មវិធី/របប	កម្មវិធីអាហារូបករណ៍សម្រាប់ថ្នាក់បឋមសិក្សា និងមធ្យមសិក្សា កម្មវិធីផ្ដល់អាហារតាមសាលារៀន ដោយប្រើប្រាស់កសិផលក្នុងសហគមន៍
និយមន័យ	ចំនួនសិស្សសរុបទើបចុះឈ្មោះ និងមានសិទ្ធិទទួលបានតាវកាលិក
ការបែងចែក	តាមកម្មវិធី តាមរាជធានី ខេត្ត និងតាមភេទ
គោលបំណង	តាមដានវឌ្ឍនភាពនៃការពង្រីកវិសាលភាពនៃកម្មវិធីនីមួយៗ និងគណនាវិសាលភាពដែលបានគ្របដណ្ដប់
វដ្ដនៃការរាយការណ៍	ប្រចាំឆ្នាំ

សូចនាការ OP-02	ចំនួនសិស្សឈប់ទទួលបានតាវកាលិក Number of students no longer receiving benefits
កម្រិតសូចនាការ	លទ្ធផលក្នុងឆ្នាំ
ក្រុមសូចនាការ	ការគ្របដណ្ដប់បានពង្រីក
សមាសធាតុកម្មវិធី	ការអភិវឌ្ឍមូលធនមនុស្ស
កម្មវិធី/របប	កម្មវិធីអាហារូបករណ៍សម្រាប់ថ្នាក់បឋមសិក្សា និងមធ្យមសិក្សា កម្មវិធីផ្ដល់អាហារតាមសាលារៀន ដោយប្រើប្រាស់កសិផលក្នុងសហគមន៍
និយមន័យ	ចំនួនសិស្សសរុបបានចុះឈ្មោះ ប៉ុន្តែឈប់មានសិទ្ធិទទួលបានតាវកាលិក
ការបែងចែក	តាមកម្មវិធី តាមរាជធានី ខេត្ត និងតាមភេទ
គោលបំណង	តាមដានវឌ្ឍនភាពនៃការពង្រីកវិសាលភាពនៃកម្មវិធីនីមួយៗ និងគណនាវិសាលភាពដែលបានគ្របដណ្ដប់
វដ្ដនៃការរាយការណ៍	ប្រចាំឆ្នាំ

សូចនាការ OP-03	ចំនួនសាលារៀនគោលដៅ Number of target schools
កម្រិតសូចនាការ	លទ្ធផលក្នុងឆ្នាំ
ក្រុមសូចនាការ	ការគ្របដណ្ដប់បានពង្រីក
សមាសធាតុកម្មវិធី	ការអភិវឌ្ឍមូលធនមនុស្ស
កម្មវិធី/របប	កម្មវិធីអាហារូបករណ៍សម្រាប់ថ្នាក់បឋមសិក្សា និងមធ្យមសិក្សា កម្មវិធីផ្ដល់អាហារតាមសាលារៀន ដោយប្រើប្រាស់កសិផលក្នុងសហគមន៍
និយមន័យ	ចំនួនសាលារៀនគោលដៅបានគ្របដណ្ដប់ដោយកម្មវិធី
ការបែងចែក	តាមកម្មវិធី និងតាមរាជធានី ខេត្ត
គោលបំណង	តាមដានដំណើរការនៃការពង្រីកវិសាលភាពកម្មវិធី សម្រាប់គណនាអត្រាសាលារៀនគោលដៅដែលបានគ្របដណ្ដប់
វដ្ដនៃការរាយការណ៍	ប្រចាំឆ្នាំ

សូចនាករ OP-04	ចំនួនសាលារៀនទាំងអស់ Total number of schools
កម្រិតសូចនាករ	លទ្ធផលក្នុងឆ្នាំ
ក្រុមសូចនាករ	ការគ្របដណ្ដប់បានពង្រីក
សមាសធាតុកម្មវិធី	គ្មាន
កម្មវិធី/របប	គ្មាន
និយមន័យ	ចំនួនសាលារៀនសាធារណៈទាំងអស់
ការបែងចែក	តាមរាជធានី ខេត្ត
គោលបំណង	គណនាវិសាលភាពដែលបានគ្របដណ្ដប់
វដ្ដនៃការរាយការណ៍	ប្រចាំឆ្នាំ

សូចនាករ OP-05	ចំនួនកុមារមានលក្ខខណ្ឌគ្រប់គ្រាន់ក្នុងការទទួលតាវកាលិក Number of children eligible for benefits
កម្រិតសូចនាករ	លទ្ធផលក្នុងឆ្នាំ
ក្រុមសូចនាករ	ការគ្របដណ្ដប់បានពង្រីក
សមាសធាតុកម្មវិធី	ការអភិវឌ្ឍមូលធនមនុស្ស
កម្មវិធី/របប	កម្មវិធីអាហារូបករណ៍សម្រាប់ថ្នាក់បឋមសិក្សា និងមធ្យមសិក្សា កម្មវិធីផ្ដល់អាហារតាមសាលារៀន ដោយប្រើប្រាស់កសិផលក្នុងសហគមន៍
និយមន័យ	ការប៉ាន់ប្រមាណចំនួនកុមារ ឬសិស្សសរុបមានលក្ខខណ្ឌគ្រប់គ្រាន់ដើម្បីទទួលបានតាវកាលិក រួមបញ្ចូលទាំងកុមារ ឬសិស្សបានចុះឈ្មោះ និងមិនទាន់ចុះឈ្មោះ
ការបែងចែក	តាមកម្មវិធី
គោលបំណង	គណនាវិសាលភាពដែលបានគ្របដណ្ដប់
វដ្ដនៃការរាយការណ៍	ប្រចាំឆ្នាំ

សូចនាករ OP-09	ចំនួនថ្ងៃក្នុងការទូទាត់តាវកាលិក Number of days to deliver benefits
កម្រិតសូចនាករ	លទ្ធផលក្នុងឆ្នាំ
ក្រុមសូចនាករ	ប្រសិទ្ធភាព និងគុណភាពសេវាបានប្រសើរឡើង
សមាសធាតុកម្មវិធី	ការអភិវឌ្ឍមូលធនមនុស្ស
កម្មវិធី/របប	កម្មវិធីអាហារូបករណ៍សម្រាប់ថ្នាក់បឋមសិក្សា និងមធ្យមសិក្សា កម្មវិធីផ្ដល់អាហារតាមសាលារៀន ដោយប្រើប្រាស់កសិផលក្នុងសហគមន៍
និយមន័យ	ចំនួនថ្ងៃជាមធ្យមដែលសិស្សបានទទួលតាវកាលិក ដោយរាប់ចាប់ពីថ្ងៃដែលគាត់ត្រូវទទួលបានតាវកាលិក រហូតដល់ថ្ងៃដែលគាត់បានទទួលតាវកាលិក។
ការបែងចែក	តាមកម្មវិធី និងតាមរាជធានី ខេត្ត
គោលបំណង	តាមដានរយៈពេលនៃការទូទាត់តាវកាលិកក្នុងការកាត់បន្ថយផលប៉ះពាល់
វដ្ដនៃការរាយការណ៍	ប្រចាំត្រីមាស

សូចនាករ OP-15	ចំនួនសិស្សទទួលបានតាវកាលិក Number of students receiving benefits
កម្រិតសូចនាករ	លទ្ធផលក្នុងឆ្នាំ
ក្រុមសូចនាករ	ការទទួលបានការថែទាំសុខភាព និងអត្ថប្រយោជន៍បានប្រសើរឡើង
សមាសធាតុកម្មវិធី	ការអភិវឌ្ឍមូលធនមនុស្ស
កម្មវិធី/របប	កម្មវិធីអាហារូបករណ៍សម្រាប់ថ្នាក់បឋមសិក្សា និងមធ្យមសិក្សា កម្មវិធីផ្តល់អាហារតាមសាលារៀន ដោយប្រើប្រាស់កសិផលក្នុងសហគមន៍
និយមន័យ	ចំនួនសិស្សសរុបដែលទទួលបានតាវកាលិក ក្នុងការិយបរិច្ឆេទជាក់លាក់
ការបែងចែក	តាមកម្មវិធី តាមរាជធានី ខេត្ត និងតាមភេទ
គោលបំណង	គណនាអត្រាសិស្សបានទទួលតាវកាលិក
រង្គនៃការរាយការណ៍	ប្រចាំឆ្នាំ

សូចនាករ OP-17	ចំនួនថវិកាតាវកាលិកបានផ្ទេរ Total value of benefits transferred
កម្រិតសូចនាករ	លទ្ធផលក្នុងឆ្នាំ
ក្រុមសូចនាករ	ធនធានគ្រួសារបានកើនឡើង
សមាសធាតុកម្មវិធី	ការអភិវឌ្ឍមូលធនមនុស្ស
កម្មវិធី/របប	កម្មវិធីអាហារូបករណ៍សម្រាប់ថ្នាក់បឋមសិក្សា និងមធ្យមសិក្សា កម្មវិធីផ្តល់អាហារតាមសាលារៀន ដោយប្រើប្រាស់កសិផលក្នុងសហគមន៍
និយមន័យ	ចំនួនថវិកាសរុបបានផ្តល់ជូនអត្ថគាហក
ការបែងចែក	តាមកម្មវិធី តាមរាជធានី ខេត្ត និងតាមភេទ
គោលបំណង	គណនាតាវកាលិកបានផ្ទេរជាមធ្យម
រង្គនៃការរាយការណ៍	ប្រចាំត្រីមាស

បញ្ជាក់ ៖ ការបែងចែករបស់សូចនាករ និងត្រូវធ្វើបច្ចុប្បន្នភាពតាមការចាំបាច់។

៤.២.៥ អគ្គនាយកដ្ឋានថវិកា នៃក្រសួងសេដ្ឋកិច្ច និងហិរញ្ញវត្ថុ

រូបភាពទី១៥ ៖ ក្រុមសូចនាករអគ្គនាយកដ្ឋានថវិកា នៃក្រសួងសេដ្ឋកិច្ច និងហិរញ្ញវត្ថុ

លេខកូដ	សូចនាករ	រដ្ឋរាយការណ៍
ការវិនិយោគដែលបានគ្រោងទុក		
IP-01	ថវិកាអនុម័តសម្រាប់សេវាគាំពារសង្គម	ប្រចាំឆ្នាំ
IP-02	ថវិកាអនុម័តសម្រាប់សេវាសុខាភិបាល	ប្រចាំឆ្នាំ
ការវិនិយោគជាក់ស្តែង		
IP-03	ថវិកាបានចំណាយសម្រាប់សេវាគាំពារសង្គម	ប្រចាំឆ្នាំ
IP-04	ថវិកាបានចំណាយសម្រាប់សេវាសុខាភិបាល	ប្រចាំឆ្នាំ
ការកំណត់អាទិភាព		
IP-05	ភាគរយចំណាយថវិកាជាតិលើសេវាសំខាន់ៗ (អប់រំ សុខាភិបាល និងគាំពារសង្គម)	ប្រចាំឆ្នាំ
IP-06	ភាគរយចំណាយថវិកាជាតិលើកម្មវិធីជំនួយសង្គម ធៀបនឹងផលិតផលក្នុងស្រុកសរុប	ប្រចាំឆ្នាំ

តារាងទី១២ ៖ សូចនាករអគ្គនាយកដ្ឋានថវិកា នៃក្រសួងសេដ្ឋកិច្ច និងហិរញ្ញវត្ថុ

សូចនាករ IP-01	**ថវិកាអនុម័តសម្រាប់សេវាគាំពារសង្គម** **Approved budget for social protection services**
កម្រិតសូចនាករ	ធាតុចូល
ក្រុមសូចនាករ	ការវិនិយោគដែលបានគ្រោងទុក
សមាសធាតុកម្មវិធី	ផ្នែកប្រាក់សោធន ផ្នែកហានិភ័យការងារ ផ្នែកពិការភាព ការអភិវឌ្ឍមូលធនមនុស្ស សុខុមាលភាពរបស់ប្រជាជនងាយរងគ្រោះ ការឆ្លើយតបទៅនឹងគ្រោះអាសន្ន

កម្មវិធី/របប	របបប្រាក់សោធនសម្រាប់បុគ្គលនៃវិស័យសាធារណៈ របបប្រាក់សោធនសម្រាប់មន្ត្រីរាជការស៊ីវិល (ប.ជ.ស) របបប្រាក់សោធនសម្រាប់អតីតយុទ្ធជន (ប.ជ.អ) របបហានិភ័យការងារសម្រាប់បុគ្គលនៃវិស័យសាធារណៈ មូលនិធិជនពិការ (ម.ជ.ព) កម្មវិធីឧបត្ថម្ភសាច់ប្រាក់ជូនស្ត្រីមានផ្ទៃពោះ និងកុមារអាយុក្រោម ២ឆ្នាំ កម្មវិធីអាហារូបករណ៍សម្រាប់ថ្នាក់បឋមសិក្សា និងមធ្យមសិក្សា កម្មវិធីផ្តល់អាហារតាមសាលារៀន ដោយប្រើប្រាស់កសិផលក្នុងសហគមន៍ កម្មវិធីឧបត្ថម្ភសាច់ប្រាក់ជូនជនមានពិការភាព កម្មវិធីសន្តិសុខស្បៀង
និយមន័យ	ផែនការថវិកាបានអនុម័ត
ការបែងចែក	តាមកម្មវិធី ឬរបប និងតាមរាជធានី ខេត្ត
គោលបំណង	តាមដានការវិនិយោគលើប្រព័ន្ធគាំពារសង្គម និងគណនាចំណាយសម្រាប់សមាជិកម្នាក់ៗ
រដ្ឋនៃការរាយការណ៍	ប្រចាំឆ្នាំ

សូចនាករ IP-02	**ថវិការអនុម័តសម្រាប់សេវាសុខាភិបាល** **Approved budget for health services**
កម្រិតសូចនាករ	ធាតុចូល
ក្រុមសូចនាករ	ការវិនិយោគដែលបានគ្រោងទុក
សមាសធាតុកម្មវិធី	ផ្នែកថែទាំសុខភាព
កម្មវិធី/របប	មូលនិធិសមធម៌សុខាភិបាលសម្រាប់ប្រជាជនក្រីក្រ មូលនិធិសមធម៌សុខាភិបាលសម្រាប់ក្រុមប្រជាជនដទៃទៀត របបថែទាំសុខភាពសម្រាប់បុគ្គលដែលស្ថិតនៅក្នុងវិស័យសាធារណៈ
និយមន័យ	ផែនការថវិកាបានអនុម័ត
ការបែងចែក	តាមកម្មវិធី ឬរបប និងតាមរាជធានី ខេត្ត
គោលបំណង	តាមដានការវិនិយោគលើប្រព័ន្ធគាំពារសង្គម និងគណនាចំណាយសម្រាប់សមាជិកម្នាក់ៗ លើវិស័យសុខាភិបាល
រដ្ឋនៃការរាយការណ៍	ប្រចាំឆ្នាំ

សូចនាករ IP-03	**ថវិកាបានចំណាយសម្រាប់សេវាគាំពារសង្គម** **Disbursed budget for social protection services**
កម្រិតសូចនាករ	ធាតុចូល
ក្រុមសូចនាករ	ការវិនិយោគជាក់ស្តែង
សមាសធាតុកម្មវិធី	ផ្នែកប្រាក់សោធន ផ្នែកហានិភ័យការងារ ផ្នែកពិការភាព ការអភិវឌ្ឍមូលធនមនុស្ស សុខុមាលភាពរបស់ប្រជាជនងាយរងគ្រោះ ការឆ្លើយតបទៅនឹងគ្រោះអាសន្ន

កម្មវិធី/របប	របបប្រាក់សោធនសម្រាប់បុគ្គលនៃវិស័យសាធារណៈ របបប្រាក់សោធនសម្រាប់មន្ត្រីរាជការស៊ីវិល (ប.ជ.ស) របបប្រាក់សោធនសម្រាប់អតីតយុទ្ធជន (ប.ជ.អ) របបហានិភ័យការងារសម្រាប់បុគ្គលនៃវិស័យសាធារណៈ មូលនិធិជនពិការ (ម.ជ.ព) កម្មវិធីឧបត្ថម្ភសាច់ប្រាក់ជូនស្ត្រីមានផ្ទៃពោះ និងកុមារអាយុក្រោម ២ឆ្នាំ កម្មវិធីអាហារូបករណ៍សម្រាប់ថ្នាក់បឋមសិក្សា និងមធ្យមសិក្សា កម្មវិធីផ្តល់អាហារតាមសាលារៀន ដោយប្រើប្រាស់កសិផលក្នុងសហគមន៍ កម្មវិធីឧបត្ថម្ភសាច់ប្រាក់ជូនជនមានពិការភាព កម្មវិធីសន្តិសុខស្បៀង
និយមន័យ	ថវិកាបានចំណាយសម្រាប់សេវាគាំពារសង្គម
ការបែងចែក	តាមកម្មវិធី ឬរបប និងតាមរាជធានី ខេត្ត
គោលបំណង	តាមដានការវិនិយោគលើប្រព័ន្ធគាំពារសង្គម និងគណនាចំណាយសម្រាប់សមាជិកម្នាក់ៗ
រដ្ឋនៃការរាយការណ៍	ប្រចាំឆ្នាំ

សូចនាករ IP-04	**ថវិកាបានចំណាយសម្រាប់សេវាសុខាភិបាល** **Disbursed budget for health services**
កម្រិតសូចនាករ	ធាតុចូល
ក្រុមសូចនាករ	ការវិនិយោគជាក់ស្តែង
សមាសធាតុកម្មវិធី	ផ្នែកថែទាំសុខភាព
កម្មវិធី/របប	មូលនិធិសមធម៌សុខាភិបាលសម្រាប់ប្រជាជនក្រីក្រ មូលនិធិសមធម៌សុខាភិបាលសម្រាប់ក្រុមប្រជាជនដទៃទៀត របបថែទាំសុខភាពសម្រាប់បុគ្គលដែលស្ថិតនៅក្នុងវិស័យសាធារណៈ
និយមន័យ	ថវិកាបានចំណាយសម្រាប់សេវាសុខាភិបាល
ការបែងចែក	តាមកម្មវិធី ឬរបប និងតាមរាជធានី ខេត្ត
គោលបំណង	តាមដានការវិនិយោគលើប្រព័ន្ធគាំពារសង្គម និងគណនាចំណាយសម្រាប់សមាជិកម្នាក់ៗ លើវិស័យសុខាភិបាល
រដ្ឋនៃការរាយការណ៍	ប្រចាំឆ្នាំ

សូចនាករ IP-05	**ភាគរយចំណាយថវិកាជាតិលើសេវាសំខាន់ៗ (ការអប់រំ សុខាភិបាល និងគាំពារសង្គម)** **Percentage of the government spending on essential services (education, health, and social protection)**
កម្រិតសូចនាករ	ធាតុចូល
ក្រុមសូចនាករ	ការកំណត់អាទិភាព
សមាសធាតុកម្មវិធី	គ្មាន
កម្មវិធី/របប	គ្មាន
និយមន័យ	ភាគយក ៖ ចំណាយលើសេវាសំខាន់ៗ (ការអប់រំ សុខាភិបាល និងគាំពារសង្គម) ភាគបែង ៖ ចំណាយថវិកាជាតិសរុប

ការបែងចែក	តាមសេវាសំខាន់ៗ និងតាមរាជធានី ខេត្ត
គោលបំណង	តាមដានការវិនិយោគ និងការកំណត់អាទិភាពលើសេវាសំខាន់ៗ ធៀបនឹងចំណាយថវិកាជាតិ
រដ្ឋនៃការរាយការណ៍	ប្រចាំឆ្នាំ

សូចនាករ IP-06	**ភាគរយចំណាយថវិកាជាតិលើកម្មវិធីជំនួយសង្គមធៀបនឹងផលិតផលក្នុងស្រុកសរុប Percentage of the government spending on social assistance program compared to GDP**
កម្រិតសូចនាករ	ធាតុចូល
ក្រុមសូចនាករ	ការកំណត់អាទិភាព
សមាសធាតុកម្មវិធី	គ្មាន
កម្មវិធី/របប	គ្មាន
និយមន័យ	ផលធៀបចំណាយសរុបលើការគាំពារសង្គម និងផលិតផលក្នុងស្រុកសរុប
ការបែងចែក	គ្មាន
គោលបំណង	តាមដានការវិនិយោគ និងការកំណត់អាទិភាពលើសេវាសំខាន់ៗ ធៀបនឹងផលិតផលក្នុងស្រុកសរុប
រដ្ឋនៃការរាយការណ៍	ប្រចាំឆ្នាំ

បញ្ជាក់ ៖ ការបែងចែករបស់សូចនាករ និងត្រូវធ្វើបច្ចុប្បន្នភាពតាមការចាំបាច់។

៤.២.៦ បេឡាជាតិសន្តិសុខសង្គម

រូបភាពទី១៦ ៖ ក្រុមសូចនាករបេឡាជាតិសន្តិសុខសង្គម

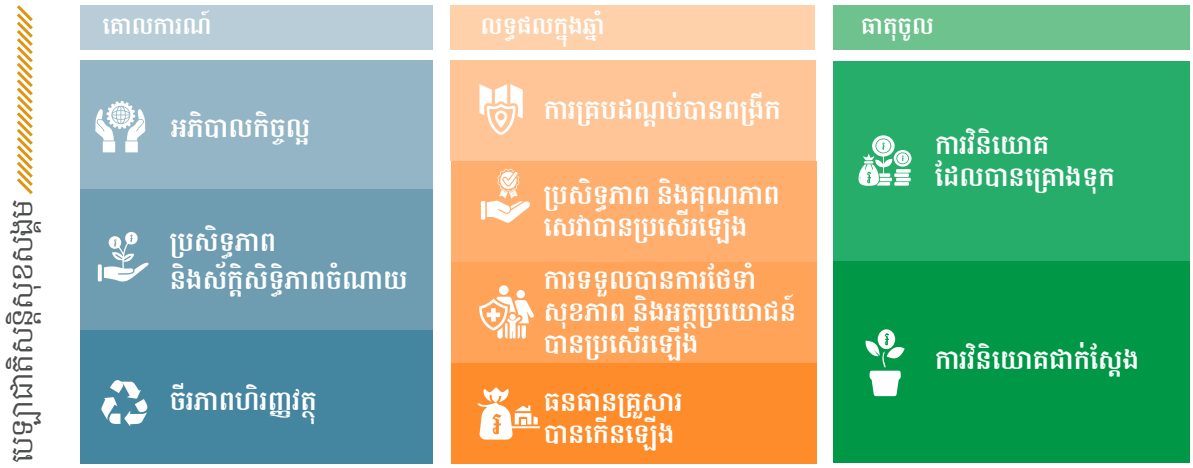

លេខកូដ	សូចនាករ	រដ្ឋរាយការណ៍
អភិបាលកិច្ចល្អ		
P-01	ចំណាយជាក់ស្តែងធៀបនឹងថវិការគ្រោង	ប្រចាំឆ្នាំ
ប្រសិទ្ធភាព និងសក្តិសិទ្ធិភាពចំណាយ		
P-04	ចំណាយផ្នែករដ្ឋបាល និងចំណាយសរុប	ប្រចាំឆ្នាំ
P-07	ភាគរយការទូទាត់ក្នុងរយៈពេល ១៥ ថ្ងៃ	ប្រចាំត្រីមាស
ចីរភាពហិរញ្ញវត្ថុ		
P-12	សមតុល្យថវិកា	ប្រចាំត្រីមាស
P-13	ព្យាករណ៍ភាគទានប្រមូលបាន	ប្រចាំឆ្នាំ
P-14	ការវាយតម្លៃហានិភ័យ	៣ឆ្នាំម្តង
ការគ្របដណ្ដប់បានពង្រីក		
OP-01	ចំនួនសមាជិកចុះឈ្មោះថ្មី	ប្រចាំត្រីមាស
OP-02	ចំនួនសមាជិកឈប់ទទួលបានតាវកាលិក	ប្រចាំត្រីមាស
OP-05	ចំនួនប្រជាជនមានលក្ខខណ្ឌគ្រប់គ្រាន់ក្នុងការទទួលតាវកាលិក	ប្រចាំឆ្នាំ
OP-06	ចំនួនសហគ្រាស	ប្រចាំត្រីមាស
OP-07	ចំនួនសហគ្រាសឈប់បង់ភាគទាន	ប្រចាំត្រីមាស
OP-08	ចំនួនសហគ្រាសមានលក្ខខណ្ឌគ្រប់គ្រាន់ទទួលបានការគ្របដណ្ដប់	ប្រចាំឆ្នាំ
ប្រសិទ្ធភាព និងគុណភាពសេវាបានប្រសើរឡើង		
OP-09	ចំនួនថ្ងៃក្នុងការទូទាត់	ប្រចាំត្រីមាស
ការទទួលបានការថែទាំសុខភាព និងអត្ថប្រយោជន៍បានប្រសើរឡើង		

OP-14	ចំនួនករណីពិគ្រោះសុខភាព	ប្រចាំត្រីមាស
OP-15	ចំនួនសមាជិកទទួលបានតាវកាលិក	ប្រចាំត្រីមាស
ធនធានគ្រួសារបានកើនឡើង		
OP-17	ចំនួនថវិកាតាវកាលិកបានផ្ទេរ	ប្រចាំត្រីមាស
ការវិនិយោគដែលបានគ្រោងទុក		
IP-01	ថវិកាបានគ្រោងសម្រាប់សេវាគាំពារសង្គម	ប្រចាំឆ្នាំ
IP-02	ថវិកាបានគ្រោងសម្រាប់ផ្នែកថែទាំសុខភាព	ប្រចាំឆ្នាំ
ការវិនិយោគជាក់ស្តែង		
IP-03	ថវិកាបានចំណាយសម្រាប់សេវាគាំពារសង្គម	ប្រចាំឆ្នាំ
IP-04	ថវិកាបានចំណាយសម្រាប់ផ្នែកថែទាំសុខភាព	ប្រចាំឆ្នាំ

តារាងទី១៣ ៖ សូចនាករបេឡាជាតិសន្តិសុខសង្គម

សូចនាករ P-01	**ចំណាយជាក់ស្តែងធៀបនឹងថវិការគ្រោង** **Actual expenditure vs planned budget**
កម្រិតសូចនាករ	គោលការណ៍
ក្រុមសូចនាករ	អភិបាលកិច្ចល្អ
សមាសធាតុកម្មវិធី	ផ្នែកប្រាក់សោធន ផ្នែកថែទាំសុខភាព ផ្នែកហានិភ័យការងារ
កម្មវិធី/របប	ប្រាក់សោធនសម្រាប់បុគ្គលនៃវិស័យសាធារណៈ ប្រាក់សោធនសម្រាប់កម្មករនិយោជិត ប្រាក់សោធនសម្រាប់បុគ្គលស្វ័យនិយោជន៍ ថែទាំសុខភាពសម្រាប់បុគ្គលដែលស្ថិតនៅក្នុងវិស័យសាធារណៈ ថែទាំសុខភាពសម្រាប់កម្មករនិយោជិត ថែទាំសុខភាពសម្រាប់បុគ្គលស្វ័យនិយោជន៍ ហានិភ័យការងារសម្រាប់បុគ្គលនៃវិស័យសាធារណៈ ហានិភ័យការងារសម្រាប់កម្មករនិយោជិត
និយមន័យ	ភាគយក ៖ ថវិកាសរុបដែលបានអនុវត្ត ភាគបែង ៖ ថវិកាសរុបដែលបានគ្រោង
ការបែងចែក	តាមរបប
គោលបំណង	កំណត់ផែនការ តម្រូវការ និង/ឬកំណត់បញ្ហា និងធនធានដែលមាន
រដ្ឋនៃការរាយការណ៍	ប្រចាំឆ្នាំ

សូចនាករ P-04	**ចំណាយផ្នែករដ្ឋបាល និងចំណាយសរុប** **Administrative cost and total cost**
កម្រិតសូចនាករ	គោលការណ៍
ក្រុមសូចនាករ	ប្រសិទ្ធភាព និងស័ក្តិសិទ្ធិភាពចំណាយ

សមាសធាតុកម្មវិធី	ផ្នែកប្រាក់សោធន ផ្នែកថែទាំសុខភាព ផ្នែកហានិភ័យការងារ
កម្មវិធី/របប	ប្រាក់សោធនសម្រាប់បុគ្គលនៃវិស័យសាធារណៈ ប្រាក់សោធនសម្រាប់កម្មករនិយោជិត ប្រាក់សោធនសម្រាប់បុគ្គលស្វ័យនិយោជន៍ ថែទាំសុខភាពសម្រាប់បុគ្គលដែលស្ថិតនៅក្នុងវិស័យសាធារណៈ ថែទាំសុខភាពសម្រាប់កម្មករនិយោជិត ថែទាំសុខភាពសម្រាប់បុគ្គលស្វ័យនិយោជន៍ ហានិភ័យការងារសម្រាប់បុគ្គលនៃវិស័យសាធារណៈ ហានិភ័យការងារសម្រាប់កម្មករនិយោជិត
និយមន័យ	ចំណាយសរុបលើផ្នែករដ្ឋបាល (បូករួមបញ្ចូលទាំងប្រាក់ខែបុគ្គលិក) និងចំណាយសរុបទាំងអស់
ការបែងចែក	តាមរបប តាមចំណាយរដ្ឋបាល និងចំណាយសរុប
គោលបំណង	តាមដាន និងវាយតម្លៃ ប្រសិទ្ធភាពនៃសមិទ្ធកម្មផ្នែករដ្ឋបាល
វដ្តនៃការរាយការណ៍	ប្រចាំឆ្នាំ

សូចនាករ P-07	**ភាគរយការទូទាត់ក្នុងរយៈពេល ១៥ ថ្ងៃ** **Percentage of eligible claims processed within 15 days**
កម្រិតសូចនាករ	គោលការណ៍
ក្រុមសូចនាករ	ប្រសិទ្ធភាព និងសក្តិសិទ្ធិភាពចំណាយ
សមាសធាតុកម្មវិធី	ផ្នែកប្រាក់សោធន ផ្នែកថែទាំសុខភាព ផ្នែកហានិភ័យការងារ
កម្មវិធី/របប	ប្រាក់សោធនសម្រាប់បុគ្គលនៃវិស័យសាធារណៈ ប្រាក់សោធនសម្រាប់កម្មករនិយោជិត ប្រាក់សោធនសម្រាប់បុគ្គលស្វ័យនិយោជន៍ ថែទាំសុខភាពសម្រាប់បុគ្គលដែលស្ថិតនៅក្នុងវិស័យសាធារណៈ ថែទាំសុខភាពសម្រាប់កម្មករនិយោជិត ថែទាំសុខភាពសម្រាប់បុគ្គលស្វ័យនិយោជន៍ ហានិភ័យការងារសម្រាប់បុគ្គលនៃវិស័យសាធារណៈ ហានិភ័យការងារសម្រាប់កម្មករនិយោជិត
និយមន័យ	ភាគយក ៖ ចំនួនការស្នើសុំបានទូទាត់ក្នុងរយៈពេល ១៥ ថ្ងៃ ភាគបែង ៖ ចំនួនការស្នើសុំទូទាត់ទាំងអស់
ការបែងចែក	តាមរបប
គោលបំណង	លើកកម្ពស់គណនេយ្យភាព និងការផ្តល់តាវកាលិក
វដ្តនៃការរាយការណ៍	ប្រចាំត្រីមាស

សូចនាករ P-12	សមតុល្យថវិកា Fund balance
កម្រិតសូចនាករ	គោលការណ៍
ក្រុមសូចនាករ	ចីរភាពហិរញ្ញវត្ថុ
សមាសធាតុកម្មវិធី	ផ្នែកប្រាក់សោធន ផ្នែកថែទាំសុខភាព ផ្នែកហានិភ័យការងារ
កម្មវិធី/របប	ប្រាក់សោធនសម្រាប់បុគ្គលនៃវិស័យសាធារណៈ ប្រាក់សោធនសម្រាប់កម្មករនិយោជិត ប្រាក់សោធនសម្រាប់បុគ្គលស្វ័យនិយោជន៍ ថែទាំសុខភាពសម្រាប់បុគ្គលដែលស្ថិតនៅក្នុងវិស័យសាធារណៈ ថែទាំសុខភាពសម្រាប់កម្មករនិយោជិត ថែទាំសុខភាពសម្រាប់បុគ្គលស្វ័យនិយោជន៍ ហានិភ័យការងារសម្រាប់បុគ្គលនៃវិស័យសាធារណៈ ហានិភ័យការងារសម្រាប់កម្មករនិយោជិត
និយមន័យ	សមតុល្យថវិកាបច្ចុប្បន្ន ស្មើនឹងទ្រព្យសកម្មដកបំណុលសុទ្ធសរុប
ការបែងចែក	តាមរបប
គោលបំណង	ពិនិត្យលទ្ធភាពទូទាត់តាវកាលិក នាពេលបច្ចុប្បន្ន និងអនាគត
វដ្តនៃការរាយការណ៍	ប្រចាំត្រីមាស

សូចនាករ P-13	ព្យាករណ៍ភាគទានប្រមូលបាន Fund projection
កម្រិតសូចនាករ	គោលការណ៍
ក្រុមសូចនាករ	ចីរភាពហិរញ្ញវត្ថុ
សមាសធាតុកម្មវិធី	ផ្នែកប្រាក់សោធន ផ្នែកថែទាំសុខភាព ផ្នែកហានិភ័យការងារ
កម្មវិធី/របប	ប្រាក់សោធនសម្រាប់បុគ្គលនៃវិស័យសាធារណៈ ប្រាក់សោធនសម្រាប់កម្មករនិយោជិត ប្រាក់សោធនសម្រាប់បុគ្គលស្វ័យនិយោជន៍ ថែទាំសុខភាពសម្រាប់បុគ្គលដែលស្ថិតនៅក្នុងវិស័យសាធារណៈ ថែទាំសុខភាពសម្រាប់កម្មករនិយោជិត ថែទាំសុខភាពសម្រាប់បុគ្គលស្វ័យនិយោជន៍ ហានិភ័យការងារសម្រាប់បុគ្គលនៃវិស័យសាធារណៈ ហានិភ័យការងារសម្រាប់កម្មករនិយោជិត
និយមន័យ	ព្យាករណ៍ប្រាក់ចំណូលតាមរយៈការប្រមូលភាគទាន ធៀបនឹងការទូទាត់អត្ថប្រយោជន៍បានគ្រោងទុក
ការបែងចែក	តាមរបប
គោលបំណង	ពិនិត្យលទ្ធភាពទូទាត់តាវកាលិក នាពេលបច្ចុប្បន្ន និងអនាគត
វដ្តនៃការរាយការណ៍	ប្រចាំឆ្នាំ

សូចនាករ P-14	ការវាយតម្លៃហានិភ័យ Actuarial valuation
កម្រិតសូចនាករ	គោលការណ៍
ក្រុមសូចនាករ	ចីរភាពហិរញ្ញវត្ថុ
សមាសធាតុកម្មវិធី	ផ្នែកប្រាក់សោធន ផ្នែកថែទាំសុខភាព ផ្នែកហានិភ័យការងារ
កម្មវិធី/របប	ប្រាក់សោធនសម្រាប់បុគ្គលនៃវិស័យសាធារណៈ ប្រាក់សោធនសម្រាប់កម្មករនិយោជិត ប្រាក់សោធនសម្រាប់បុគ្គលស្វ័យនិយោជន៍ ថែទាំសុខភាពសម្រាប់បុគ្គលដែលស្ថិតនៅក្នុងវិស័យសាធារណៈ ថែទាំសុខភាពសម្រាប់កម្មករនិយោជិត ថែទាំសុខភាពសម្រាប់បុគ្គលស្វ័យនិយោជន៍ ហានិភ័យការងារសម្រាប់បុគ្គលនៃវិស័យសាធារណៈ ហានិភ័យការងារសម្រាប់កម្មករនិយោជិត
និយមន័យ	ការសិក្សាវាយតម្លៃចីរភាពថវិការបស់ស្ថាប័នប្រតិបត្តិការសន្តិសុខសង្គមទាំងមូលនាពេលអនាគត តាមរយៈការគណនាទ្រព្យ និងបំណុលសរុប
ការបែងចែក	តាមរបប
គោលបំណង	កំណត់អត្រាភាគទាន និងរៀបចំផែនការថវិកា
វដ្តនៃការរាយការណ៍	៣ឆ្នាំម្តង (ដោយចាប់ផ្តើមពីឆ្នាំ ២០២៣)

សូចនាករ OP-01	ចំនួនសមាជិកចុះឈ្មោះថ្មី Number of new people registered to receive benefits
កម្រិតសូចនាករ	លទ្ធផលក្នុងឆ្នាំ
ក្រុមសូចនាករ	ការគ្របដណ្តប់បានពង្រីក
សមាសធាតុកម្មវិធី	ផ្នែកប្រាក់សោធន ផ្នែកថែទាំសុខភាព ផ្នែកហានិភ័យការងារ
កម្មវិធី/របប	ប្រាក់សោធនសម្រាប់បុគ្គលនៃវិស័យសាធារណៈ ប្រាក់សោធនសម្រាប់កម្មករនិយោជិត ប្រាក់សោធនសម្រាប់បុគ្គលស្វ័យនិយោជន៍ ថែទាំសុខភាពសម្រាប់បុគ្គលដែលស្ថិតនៅក្នុងវិស័យសាធារណៈ ថែទាំសុខភាពសម្រាប់កម្មករនិយោជិត ថែទាំសុខភាពសម្រាប់បុគ្គលស្វ័យនិយោជន៍ ហានិភ័យការងារសម្រាប់បុគ្គលនៃវិស័យសាធារណៈ ហានិភ័យការងារសម្រាប់កម្មករនិយោជិត
និយមន័យ	ចំនួនសមាជិកសរុបទើបចុះឈ្មោះ និងមានសិទ្ធិទទួលបានតាវកាលិក
ការបែងចែក	តាមរបប តាមរាជធានី ខេត្ត និងតាមភេទ
គោលបំណង	តាមដានវឌ្ឍនភាពនៃការពង្រីកវិសាលភាពនៃរបបនីមួយៗ
វដ្តនៃការរាយការណ៍	ប្រចាំត្រីមាស

សូចនាករ OP-02	ចំនួនសមាជិកឈប់ទទួលបានតាវកាលិក Number of people no longer receiving benefits
កម្រិតសូចនាករ	លទ្ធផលក្នុងឆ្នាំ
ក្រុមសូចនាករ	ការគ្របដណ្ដប់បានពង្រីក
សមាសធាតុកម្មវិធី	ផ្នែកប្រាក់សោធន ផ្នែកថែទាំសុខភាព ផ្នែកហានិភ័យការងារ
កម្មវិធី/របប	ប្រាក់សោធនសម្រាប់បុគ្គលនៃវិស័យសាធារណៈ ប្រាក់សោធនសម្រាប់កម្មករនិយោជិត ប្រាក់សោធនសម្រាប់បុគ្គលស្វ័យនិយោជន៍ ថែទាំសុខភាពសម្រាប់បុគ្គលដែលស្ថិតនៅក្នុងវិស័យសាធារណៈ ថែទាំសុខភាពសម្រាប់កម្មករនិយោជិត ថែទាំសុខភាពសម្រាប់បុគ្គលស្វ័យនិយោជន៍ មូលនិធិសមធម៌សុខាភិបាលសម្រាប់ក្រុមប្រជាជនដទៃទៀត របបហានិភ័យការងារសម្រាប់បុគ្គលនៃវិស័យសាធារណៈ របបហានិភ័យការងារសម្រាប់កម្មករនិយោជិត
និយមន័យ	ចំនួនសមាជិកសរុបបានចុះឈ្មោះ ប៉ុន្តែឈប់មានសិទ្ធិទទួលបានតាវកាលិក
ការបែងចែក	តាមរបប តាមរាជធានី ខេត្ត និងតាមភេទ
គោលបំណង	តាមដានអត្រាបោះបង់សិទ្ធិក្នុងការទទួលបានតាវកាលិក និងគណនាវិសាលភាពដែលបានគ្របដណ្ដប់
រង្គនៃការរាយការណ៍	ប្រចាំត្រីមាស

សូចនាករ OP-05	ចំនួនប្រជាជនមានលក្ខខណ្ឌគ្រប់គ្រាន់ក្នុងការទទួលតាវកាលិក Number of people eligible for benefits
កម្រិតសូចនាករ	លទ្ធផលក្នុងឆ្នាំ
ក្រុមសូចនាករ	ការគ្របដណ្ដប់បានពង្រីក
សមាសធាតុកម្មវិធី	ផ្នែកប្រាក់សោធន ផ្នែកថែទាំសុខភាព ផ្នែកហានិភ័យការងារ
កម្មវិធី/របប	ប្រាក់សោធនសម្រាប់បុគ្គលនៃវិស័យសាធារណៈ ប្រាក់សោធនសម្រាប់កម្មករនិយោជិត ប្រាក់សោធនសម្រាប់បុគ្គលស្វ័យនិយោជន៍ ថែទាំសុខភាពសម្រាប់បុគ្គលដែលស្ថិតនៅក្នុងវិស័យសាធារណៈ ថែទាំសុខភាពសម្រាប់កម្មករនិយោជិត ថែទាំសុខភាពសម្រាប់បុគ្គលស្វ័យនិយោជន៍ មូលនិធិសមធម៌សុខាភិបាលសម្រាប់ក្រុមប្រជាជនដទៃទៀត របបហានិភ័យការងារសម្រាប់បុគ្គលនៃវិស័យសាធារណៈ របបហានិភ័យការងារសម្រាប់កម្មករនិយោជិត
និយមន័យ	ការប៉ាន់ប្រមាណចំនួនប្រជាជនសរុប ដែលមានលក្ខខណ្ឌគ្រប់គ្រាន់ទទួលបានការគ្របដណ្ដប់ រាប់បញ្ចូលទាំងអ្នកបានចុះឈ្មោះ និងមិនទាន់បានចុះឈ្មោះ

ការបែងចែក	តាមរបប
គោលបំណង	គណនាវិសាលភាពដែលបានគ្របដណ្ដប់
វដ្ដនៃការរាយការណ៍	ប្រចាំឆ្នាំ

សូចនាករ OP-06	**ចំនួនសហគ្រាស** **Number of enterprises**
កម្រិតសូចនាករ	លទ្ធផលក្នុងឆ្នាំ
ក្រុមសូចនាករ	ការគ្របដណ្ដប់បានពង្រីក
សមាសធាតុកម្មវិធី	ផ្នែកប្រាក់សោធន ផ្នែកថែទាំសុខភាព ផ្នែកហានិភ័យការងារ
កម្មវិធី/របប	ប្រាក់សោធនសម្រាប់កម្មករនិយោជិត ប្រាក់សោធនសម្រាប់បុគ្គលស្វ័យនិយោជន៍ ថែទាំសុខភាពសម្រាប់កម្មករនិយោជិត ថែទាំសុខភាពសម្រាប់បុគ្គលស្វ័យនិយោជន៍ ហានិភ័យការងារសម្រាប់កម្មករនិយោជិត
និយមន័យ	ចំនួនសហគ្រាសបង្គរ បច្ចុប្បន្នភាព ជាប់ភាគទាន និងបានបង់ភាគទាន
ការបែងចែក	តាមរបប តាមរាជធានី ខេត្ត និងតាមស្ថានភាពសហគ្រាស (បង្គរ បច្ចុប្បន្នភាព ជាប់ភាគទាន និងបានបង់ភាគទាន)
គោលបំណង	តាមដានវឌ្ឍនភាពនៃការពង្រីកវិសាលភាពកម្មវិធីនីមួយៗ និងគណនាវិសាលភាពដែលបានគ្របដណ្ដប់
វដ្ដនៃការរាយការណ៍	ប្រចាំត្រីមាស

សូចនាករ OP-07	**ចំនួនសហគ្រាសឈប់បង់ភាគទាន** **Number of enterprises stopping paying contributions**
កម្រិតសូចនាករ	លទ្ធផលក្នុងឆ្នាំ
ក្រុមសូចនាករ	ការគ្របដណ្ដប់បានពង្រីក
សមាសធាតុកម្មវិធី	ផ្នែកប្រាក់សោធន ផ្នែកថែទាំសុខភាព ផ្នែកហានិភ័យការងារ
កម្មវិធី/របប	ប្រាក់សោធនសម្រាប់កម្មករនិយោជិត ប្រាក់សោធនសម្រាប់បុគ្គលស្វ័យនិយោជន៍ ថែទាំសុខភាពសម្រាប់កម្មករនិយោជិត ថែទាំសុខភាពសម្រាប់បុគ្គលស្វ័យនិយោជន៍ ហានិភ័យការងារសម្រាប់កម្មករនិយោជិត
និយមន័យ	ចំនួនសហគ្រាសសរុបបានចុះបញ្ជី ប៉ុន្តែឈប់បង់ភាគទាន (បង្គរ ដក និងបច្ចុប្បន្នភាព)
ការបែងចែក	តាមរបប និងតាមរាជធានី ខេត្ត
គោលបំណង	តាមដានវឌ្ឍនភាពនៃការពង្រីករបបនីមួយៗ និងគណនាវិសាលភាពដែលបាន គ្របដណ្ដប់
វដ្ដនៃការរាយការណ៍	ប្រចាំត្រីមាស

សូចនាករ OP-08	ចំនួនសហគ្រាសមានលក្ខខណ្ឌគ្រប់គ្រាន់ទទួលបានការគ្របដណ្ដប់ Number of enterprises eligible for coverage
កម្រិតសូចនាករ	លទ្ធផលក្នុងឆ្នាំ
ក្រុមសូចនាករ	ការគ្របដណ្ដប់បានពង្រីក
សមាសធាតុកម្មវិធី	ផ្នែកប្រាក់សោធន ផ្នែកថែទាំសុខភាព ផ្នែកហានិភ័យការងារ
កម្មវិធី/របប	ប្រាក់សោធនសម្រាប់កម្មករនិយោជិត ប្រាក់សោធនសម្រាប់បុគ្គលស្វ័យនិយោជន៍ ថែទាំសុខភាពសម្រាប់កម្មករនិយោជិត ថែទាំសុខភាពសម្រាប់បុគ្គលស្វ័យនិយោជន៍ ហានិភ័យការងារសម្រាប់កម្មករនិយោជិត
និយមន័យ	ការប៉ាន់ប្រមាណចំនួនសហគ្រាសសរុបមានលក្ខខណ្ឌគ្រប់គ្រាន់ចូលរួមបង់ភាគទាន
ការបែងចែក	តាមរបប និងតាមរាជធានី ខេត្ត
គោលបំណង	គណនាវិសាលភាពដែលបានគ្របដណ្ដប់
វដ្ដនៃការរាយការណ៍	ប្រចាំឆ្នាំ

សូចនាករ OP-09	ចំនួនថ្ងៃក្នុងការទូទាត់ Number of days to reimburse
កម្រិតសូចនាករ	លទ្ធផលក្នុងឆ្នាំ
ក្រុមសូចនាករ	ប្រសិទ្ធភាព និងគុណភាពសេវាបានប្រសើរឡើង
សមាសធាតុកម្មវិធី	ផ្នែកប្រាក់សោធន ផ្នែកថែទាំសុខភាព ផ្នែកហានិភ័យការងារ
កម្មវិធី/របប	ប្រាក់សោធនសម្រាប់បុគ្គលនៃវិស័យសាធារណៈ ប្រាក់សោធនសម្រាប់កម្មករនិយោជិត ប្រាក់សោធនសម្រាប់បុគ្គលស្វ័យនិយោជន៍ ថែទាំសុខភាពសម្រាប់បុគ្គលដែលស្ថិតនៅក្នុងវិស័យសាធារណៈ ថែទាំសុខភាពសម្រាប់កម្មករនិយោជិត ថែទាំសុខភាពសម្រាប់បុគ្គលស្វ័យនិយោជន៍ ហានិភ័យការងារសម្រាប់បុគ្គលនៃវិស័យសាធារណៈ ហានិភ័យការងារសម្រាប់កម្មករនិយោជិត
និយមន័យ	- ផ្នែកប្រាក់សោធន ៖ ចំនួនថ្ងៃជាមធ្យមដែលអតិថិជនបានទទួលតាវកាលិកដោយរាប់ចាប់ពីពេលដែលគាត់ត្រូវទទួលបានតាវកាលិក រហូតដល់ថ្ងៃដែលគាត់បានទទួលតាវកាលិក។ - ផ្នែកថែទាំសុខភាព និងផ្នែកហានិភ័យការងារ ៖ ចំនួនថ្ងៃដែលមូលដ្ឋានសុខាភិបាលបានទទួលតាវកាលិក ដោយរាប់ចាប់ពីថ្ងៃដែលបានស្នើសុំរហូតដល់ថ្ងៃបានទទួលតាវកាលិក។
ការបែងចែក	តាមរបប និងតាមរាជធានី ខេត្ត
គោលបំណង	តាមដានរយៈពេលនៃការទូទាត់តាវកាលិក ក្នុងការកាត់បន្ថយផលប៉ះពាល់
វដ្ដនៃការរាយការណ៍	ប្រចាំត្រីមាស

សូចនាករ OP-14	ចំនួនករណីពិគ្រោះសុខភាព Number of health consultations
កម្រិតសូចនាករ	លទ្ធផលក្នុងឆ្នាំ
ក្រុមសូចនាករ	ការទទួលបានការថែទាំសុខភាព និងអត្ថប្រយោជន៍បានប្រសើរឡើង
សមាសធាតុកម្មវិធី	ផ្នែកថែទាំសុខភាព
កម្មវិធី/របប	ថែទាំសុខភាពសម្រាប់បុគ្គលដែលស្ថិតនៅក្នុងវិស័យសាធារណៈ ថែទាំសុខភាពសម្រាប់កម្មករនិយោជិត ថែទាំសុខភាពសម្រាប់បុគ្គលស្វ័យនិយោជន៍
និយមន័យ	ចំនួនករណីដែលសមាជិកបានទៅពិគ្រោះសុខភាពសរុប
ការបែងចែក	តាមរបប តាមរាជធានី ខេត្ត និងតាមអ្នកផ្តល់សេវា (សាធារណៈ/ឯកជន)
គោលបំណង	គណនាអត្រាចំនួនសមាជិកបានប្រើប្រាស់សេវាសុខាភិបាល
វដ្តនៃការរាយការណ៍	ប្រចាំត្រីមាស

សូចនាករ OP-15	ចំនួនសមាជិកទទួលបានតាវកាលិក Number of people receiving benefits
កម្រិតសូចនាករ	លទ្ធផលក្នុងឆ្នាំ
ក្រុមសូចនាករ	ការទទួលបានការថែទាំសុខភាព និងអត្ថប្រយោជន៍បានប្រសើរឡើង
សមាសធាតុកម្មវិធី	ផ្នែកប្រាក់សោធន ផ្នែកថែទាំសុខភាព ផ្នែកហានិភ័យការងារ
កម្មវិធី/របប	ប្រាក់សោធនសម្រាប់បុគ្គលនៃវិស័យសាធារណៈ ប្រាក់សោធនសម្រាប់កម្មករនិយោជិត ប្រាក់សោធនសម្រាប់បុគ្គលស្វ័យនិយោជន៍ ថែទាំសុខភាពសម្រាប់បុគ្គលដែលស្ថិតនៅក្នុងវិស័យសាធារណៈ ថែទាំសុខភាពសម្រាប់កម្មករនិយោជិត ថែទាំសុខភាពសម្រាប់បុគ្គលស្វ័យនិយោជន៍ ហានិភ័យការងារសម្រាប់បុគ្គលនៃវិស័យសាធារណៈ ហានិភ័យការងារសម្រាប់កម្មករនិយោជិត
និយមន័យ	ចំនួនសមាជិកសរុបទទួលបានតាវកាលិក
ការបែងចែក	- ផ្នែកថែទាំសុខភាព និងផ្នែកហានិភ័យការងារ បែងចែកតាមរបប តាមរាជធានី ខេត្ត និងតាមអ្នកផ្តល់សេវា (សាធារណៈ/ឯកជន) - ផ្នែកប្រាក់សោធន បែងចែកតាមរបប តាមរាជធានី ខេត្ត និងតាមភេទ
គោលបំណង	គណនាអត្រាសមាជិកបានទទួលតាវកាលិក
វដ្តនៃការរាយការណ៍	ប្រចាំត្រីមាស

សូចនាករ OP-17	ចំនួនថវិកាតាវកាលិកបានផ្ទេរ Total value of benefits transferred
កម្រិតសូចនាករ	លទ្ធផលក្នុងឆ្នាំ

ក្រុមសូចនាករ	ធនធានគ្រួសារបានកើនឡើង
សមាសធាតុកម្មវិធី	ផ្នែកប្រាក់សោធន ផ្នែកថែទាំសុខភាព ផ្នែកហានិភ័យការងារ
កម្មវិធី/របប	ប្រាក់សោធនសម្រាប់បុគ្គលនៃវិស័យសាធារណៈ ប្រាក់សោធនសម្រាប់កម្មករនិយោជិត ប្រាក់សោធនសម្រាប់បុគ្គលស្វ័យនិយោជន៍ ថែទាំសុខភាពសម្រាប់បុគ្គលដែលស្ថិតនៅក្នុងវិស័យសាធារណៈ ថែទាំសុខភាពសម្រាប់កម្មករនិយោជិត ថែទាំសុខភាពសម្រាប់បុគ្គលស្វ័យនិយោជន៍ ហានិភ័យការងារសម្រាប់បុគ្គលនៃវិស័យសាធារណៈ ហានិភ័យការងារសម្រាប់កម្មករនិយោជិត
និយមន័យ	ចំនួនថវិកាសរុប បានផ្តល់តាមមូលដ្ឋានសុខាភិបាល
ការបែងចែក	- ផ្នែកថែទាំសុខភាព និងផ្នែកហានិភ័យការងារ បែងចែកតាមរបប តាមរាជធានី ខេត្ត និងតាមអ្នកផ្តល់សេវា (សាធារណៈ/ឯកជន) - ផ្នែកប្រាក់សោធន បែងចែកតាមរបប តាមរាជធានី ខេត្ត និងតាមភេទ
គោលបំណង	គណនាទំហំថវិកាតាវកាលិកដែលបានចំណាយ
រង្គំនៃការរាយការណ៍	ប្រចាំត្រីមាស

សូចនាករ IP-01	**ថវិកាបានគ្រោងសម្រាប់សេវាគាំពារសង្គម** **Planned budget for social protection services**
កម្រិតសូចនាករ	ធាតុចូល
ក្រុមសូចនាករ	ការវិនិយោគដែលបានគ្រោងទុក
សមាសធាតុកម្មវិធី	ផ្នែកប្រាក់សោធន ផ្នែកហានិភ័យការងារ
កម្មវិធី/របប	ប្រាក់សោធនសម្រាប់បុគ្គលនៃវិស័យសាធារណៈ ប្រាក់សោធនសម្រាប់កម្មករនិយោជិត ប្រាក់សោធនសម្រាប់បុគ្គលស្វ័យនិយោជន៍ ហានិភ័យការងារសម្រាប់បុគ្គលដែលស្ថិតនៅក្នុងវិស័យសាធារណៈ ហានិភ័យការងារសម្រាប់កម្មករនិយោជិត
និយមន័យ	ផែនការថវិកាបានគ្រោងទុក
ការបែងចែក	តាមរបប
គោលបំណង	តាមដានការវិនិយោគលើប្រព័ន្ធគាំពារសង្គម និងគណនាចំណាយសម្រាប់សមាជិកម្នាក់ៗ
រង្គំនៃការរាយការណ៍	ប្រចាំឆ្នាំ

សូចនាការ IP-02	ថវិកាបានគ្រោងសម្រាប់ផ្នែកថែទាំសុខភាព Planned budget for health services
កម្រិតសូចនាការ	ធាតុចូល
ក្រុមសូចនាការ	ការវិនិយោគដែលបានគ្រោងទុក
សមាសធាតុកម្មវិធី	ផ្នែកថែទាំសុខភាព
កម្មវិធី/របប	ថែទាំសុខភាពសម្រាប់បុគ្គលដែលស្ថិតនៅក្នុងវិស័យសាធារណៈ ថែទាំសុខភាពសម្រាប់កម្មករនិយោជិត ថែទាំសុខភាពសម្រាប់បុគ្គលស្វ័យនិយោជន៍
និយមន័យ	ផែនការថវិកាបានគ្រោងទុក
ការបែងចែក	តាមរបប
គោលបំណង	តាមដានការវិនិយោគលើប្រព័ន្ធគាំពារសង្គម និងគណនាចំណាយសម្រាប់សមាជិកម្នាក់ៗលើវិស័យសុខាភិបាល
រដ្ឋនៃការរាយការណ៍	ប្រចាំឆ្នាំ

សូចនាការ IP-03	ថវិកាបានចំណាយសម្រាប់សេវាគាំពារសង្គម Expended budget for social protection services
កម្រិតសូចនាការ	ធាតុចូល
ក្រុមសូចនាការ	ការវិនិយោគជាក់ស្តែង
សមាសធាតុកម្មវិធី	ផ្នែកប្រាក់សោធន ផ្នែកហានិភ័យការងារ
កម្មវិធី/របប	ប្រាក់សោធនសម្រាប់បុគ្គលនៃវិស័យសាធារណៈ ប្រាក់សោធនសម្រាប់កម្មករនិយោជិត ប្រាក់សោធនសម្រាប់បុគ្គលស្វ័យនិយោជន៍ ហានិភ័យការងារសម្រាប់បុគ្គលដែលស្ថិតនៅក្នុងវិស័យសាធារណៈ ហានិភ័យការងារសម្រាប់កម្មករនិយោជិត
និយមន័យ	ផែនការថវិកាបានចំណាយ
ការបែងចែក	តាមរបប និងតាមរាជធានី ខេត្ត
គោលបំណង	តាមដានការវិនិយោគលើប្រព័ន្ធគាំពារសង្គម និងគណនាចំណាយសម្រាប់សមាជិកម្នាក់ៗ
រដ្ឋនៃការរាយការណ៍	ប្រចាំឆ្នាំ

សូចនាការ IP-04	ថវិកាបានចំណាយសម្រាប់ផ្នែកថែទាំសុខភាព Expended budget for health services
កម្រិតសូចនាការ	ធាតុចូល
ក្រុមសូចនាការ	ការវិនិយោគជាក់ស្តែង
សមាសធាតុកម្មវិធី	ផ្នែកថែទាំសុខភាព

កម្មវិធី/របប	ថែទាំសុខភាពសម្រាប់បុគ្គលដែលស្ថិតនៅក្នុងវិស័យសាធារណៈ ថែទាំសុខភាពសម្រាប់កម្មករនិយោជិត ថែទាំសុខភាពសម្រាប់បុគ្គលស្វ័យនិយោជន៍
និយមន័យ	ផែនការថវិកាបានចំណាយ
ការបែងចែក	តាមរបប និងតាមរាជធានី ខេត្ត
គោលបំណង	តាមដានការវិនិយោគលើប្រព័ន្ធគាំពារសង្គម និងគណនាចំណាយសម្រាប់សមាជិកម្នាក់ៗ លើវិស័យសុខាភិបាល
រដ្ឋនៃការរាយការណ៍	ប្រចាំឆ្នាំ

បញ្ជាក់ ៖ ការបែងចែករបស់សូចនាករ និងត្រូវធ្វើបច្ចុប្បន្នភាពតាមការចាំបាច់។

៤.២.៧ គណៈកម្មាធិការជាតិគ្រប់គ្រងគ្រោះមហន្តរាយ

រូបភាពទី១៧ ៖ ក្រុមសូចនាករគណៈកម្មាធិការជាតិគ្រប់គ្រងគ្រោះមហន្តរាយ

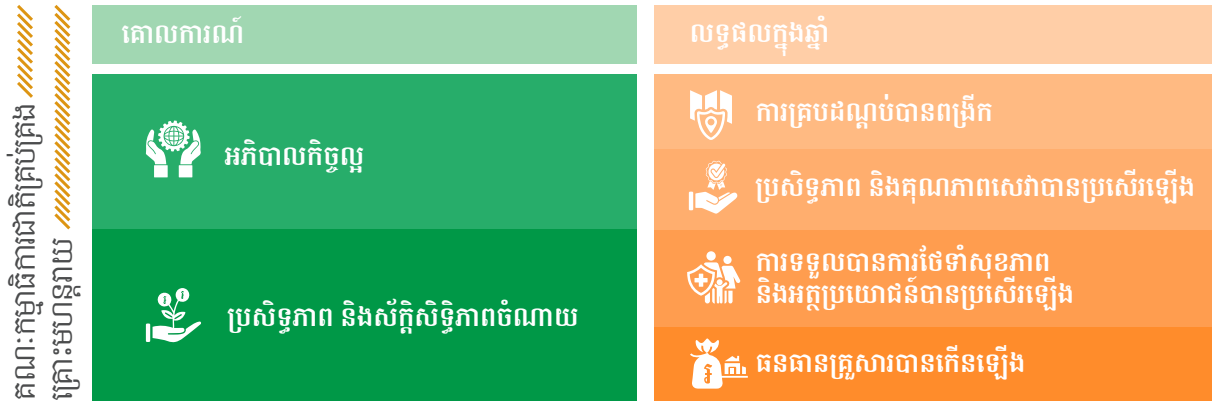

លេខកូដ	សូចនាករ	រង្គាយការណ៍
អភិបាលកិច្ចល្អ		
P-01	ចំណាយជាក់ស្តែងធៀបនឹងថវិកាគ្រោង	ប្រចាំត្រីមាស
ប្រសិទ្ធភាព និងសក្តិសិទ្ធិភាពចំណាយ		
P-04	ចំណាយផ្នែករដ្ឋបាល និងចំណាយសរុប	ប្រចាំឆ្នាំ
ការគ្របដណ្តប់បានពង្រីក		
OP-05	ចំនួនប្រជាជនរងផលប៉ះពាល់ដោយគ្រោះមហន្តរាយ	ប្រចាំឆ្នាំ
ប្រសិទ្ធភាព និងគុណភាពសេវាបានប្រសើរឡើង		
OP-09	ចំនួនថ្ងៃក្នុងការផ្តល់តាវកាលិក	ប្រចាំត្រីមាស
ការទទួលបានការថែទាំសុខភាព និងអត្ថប្រយោជន៍បានប្រសើរឡើង		
OP-15	ចំនួនជនរងគ្រោះទទួលតាវកាលិក	ប្រចាំត្រីមាស
ធនធានគ្រួសារបានកើនឡើង		
OP-17	ចំនួនថវិកាតាវកាលិកបានផ្ទេរ	ប្រចាំត្រីមាស

តារាងទី១៤ ៖ សូចនាករគណៈកម្មាធិការជាតិគ្រប់គ្រងគ្រោះមហន្តរាយ

សូចនាករ P-01	**ចំណាយជាក់ស្តែងធៀបនឹងថវិកាគ្រោង** **Actual expenditure vs planned budget**
កម្រិតសូចនាករ	គោលការណ៍
ក្រុមសូចនាករ	អភិបាលកិច្ចល្អ
សមាសធាតុកម្មវិធី	ការឆ្លើយតបទៅនឹងគ្រោះអាសន្ន
កម្មវិធី/របប	កម្មវិធីសន្តិសុខស្បៀង
និយមន័យ	ភាគយក៖ ថវិកាសរុបដែលបានអនុវត្ត ភាគបែង៖ ថវិកាសរុបដែលបានគ្រោង

ការបែងចែក	គ្មាន
គោលបំណង	កំណត់ផែនការ តម្រូវការ និង/ឬកំណត់បញ្ហា និងធនធានដែលមាន
វដ្តនៃការរាយការណ៍	ប្រចាំត្រីមាស

សូចនាករ P-04	**ចំណាយផ្នែករដ្ឋបាល និងចំណាយសរុប** **Administrative cost and total cost**
កម្រិតសូចនាករ	គោលការណ៍
ក្រុមសូចនាករ	ប្រសិទ្ធភាព និងស័ក្តិសិទ្ធិភាពចំណាយ
សមាសធាតុកម្មវិធី	ការឆ្លើយតបទៅនឹងគ្រោះអាសន្ន
កម្មវិធី/របប	កម្មវិធីសន្តិសុខស្បៀង
និយមន័យ	ចំណាយសរុបលើផ្នែករដ្ឋបាល (បូករួមបញ្ចូលទាំងប្រាក់ខែបុគ្គលិក) និងចំណាយសរុបទាំងអស់
ការបែងចែក	តាមចំណាយរដ្ឋបាល និងចំណាយសរុប
គោលបំណង	តាមដាន និងវាយតម្លៃ ប្រសិទ្ធភាពនៃសមិទ្ធកម្មផ្នែករដ្ឋបាល
វដ្តនៃការរាយការណ៍	ប្រចាំឆ្នាំ

សូចនាករ OP-05	**ចំនួនប្រជាជនរងផលប៉ះពាល់ដោយគ្រោះមហន្តរាយ** **Number of people affected by disaster**
កម្រិតសូចនាករ	លទ្ធផលក្នុងឆ្នាំ
ក្រុមសូចនាករ	ការគ្របដណ្ដប់បានពង្រីក
សមាសធាតុកម្មវិធី	ការឆ្លើយតបទៅនឹងគ្រោះអាសន្ន
កម្មវិធី/របប	កម្មវិធីសន្តិសុខស្បៀង
និយមន័យ	ការប៉ាន់ប្រមាណចំនួនជនរងគ្រោះទាំងអស់ ដែលមានលក្ខខណ្ឌគ្រប់គ្រាន់ទទួលបានតាវកាលិក
ការបែងចែក	តាមរាជធានី ខេត្ត និងតាមភេទ
គោលបំណង	គណនាវិសាលភាពដែលបានគ្របដណ្ដប់
វដ្តនៃការរាយការណ៍	ប្រចាំឆ្នាំ

សូចនាករ OP-09	**ចំនួនថ្ងៃក្នុងការផ្ដល់តាវកាលិក** **Number of days to deliver benefits**
កម្រិតសូចនាករ	លទ្ធផលក្នុងឆ្នាំ
ក្រុមសូចនាករ	ប្រសិទ្ធភាព និងគុណភាពសេវាបានប្រសើរឡើង
សមាសធាតុកម្មវិធី	ការឆ្លើយតបទៅនឹងគ្រោះអាសន្ន
កម្មវិធី/របប	កម្មវិធីសន្តិសុខស្បៀង
និយមន័យ	ចំនួនថ្ងៃដែលជនរងគ្រោះទទួលតាវកាលិកដោយរាប់ចាប់ពីថ្ងៃដែលមានគ្រោះអាសន្នរហូតដល់ថ្ងៃដែលបានទទួលតាវកាលិក។
ការបែងចែក	តាមរាជធានី ខេត្ត
គោលបំណង	តាមដានរយៈពេលនៃការទូទាត់តាវកាលិកក្នុងការកាត់បន្ថយផលប៉ះពាល់
វដ្តនៃការរាយការណ៍	ប្រចាំត្រីមាស

សូចនាករ OP-15	ចំនួនជនរងគ្រោះទទួលតាវកាលិក Number of victims receiving benefits
កម្រិតសូចនាករ	លទ្ធផលក្នុងឆ្នាំ
ក្រុមសូចនាករ	ការទទួលបានការថែទាំសុខភាព និងអត្ថប្រយោជន៍បានប្រសើរឡើង
សមាសធាតុកម្មវិធី	ការឆ្លើយតបទៅនឹងគ្រោះអាសន្ន
កម្មវិធី/របប	កម្មវិធីសន្តិសុខស្បៀង
និយមន័យ	ចំនួនជនរងគ្រោះសរុបទទួលបានតាវកាលិក
ការបែងចែក	តាមរាជធានី ខេត្ត និងតាមភេទ
គោលបំណង	គណនាអត្រាជនរងគ្រោះទទួលបានតាវកាលិក
រដ្ឋនៃការរាយការណ៍	ប្រចាំត្រីមាស

សូចនាករ OP-17	ចំនួនថវិកាតាវកាលិកបានផ្ទេរ Total value of benefits transferred
កម្រិតសូចនាករ	លទ្ធផលក្នុងឆ្នាំ
ក្រុមសូចនាករ	ធនធានគ្រួសារបានកើនឡើង
សមាសធាតុកម្មវិធី	ការឆ្លើយតបទៅនឹងគ្រោះអាសន្ន
កម្មវិធី/របប	កម្មវិធីសន្តិសុខស្បៀង
និយមន័យ	ចំនួនថវិកាសរុបបានផ្តល់ជូនអត្ថគាហក
ការបែងចែក	តាមរាជធានី ខេត្ត និងតាមភេទ
គោលបំណង	គណនាតាវកាលិកបានផ្ទេរជាមធ្យម
រដ្ឋនៃការរាយការណ៍	ប្រចាំត្រីមាស

បញ្ជាក់ ៖ ការបែងចែករបស់សូចនាករ និងត្រូវធ្វើបច្ចុប្បន្នភាពតាមការចាំបាច់។

៤.២.៨ វិទ្យាស្ថានជាតិសុខភាពសាធារណៈ

រូបភាពទី១៨ ៖ ក្រុមសូចនាករវិទ្យាស្ថានជាតិសុខភាពសាធារណៈ

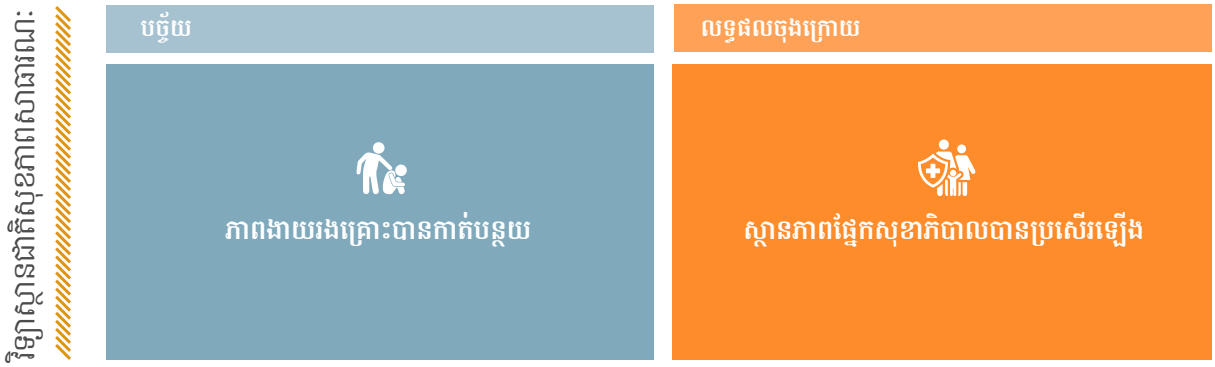

លេខកូដ	សូចនាករ	រដ្ឋរាយការណ៍
ភាពងាយរងគ្រោះបានកាត់បន្ថយ		
G-07	ភាគរយប្រជាជនចំណាយប្រាក់ហោប៉ៅលើសេវាសុខភាពលើសពី ១0% ២៥% និង ៤0% នៃប្រាក់ចំណូលគ្រួសារ	២ឆ្នាំម្តង
G-08	កម្រិតសន្ធស្សន៍នៃការគ្របដណ្ដប់សុខភាពជាសកល	ប្រចាំឆ្នាំ
ស្ថានភាពផ្នែកសុខាភិបាលបានប្រសើរឡើង		
OC-01	ភាគរយនៃការពេញចិត្តលើវិធីពន្យារកំណើតទំនើប	ប្រចាំឆ្នាំ
OC-02	ភាគរយស្ត្រីមានផ្ទៃពោះទទួលបានការពិនិត្យសុខភាពមុនសម្រាល ៤ លើក ដោយបុគ្គលិកសុខាភិបាល	ប្រចាំឆ្នាំ
OC-03	ភាគរយអត្រាគ្របដណ្ដប់នៃវ៉ាក់សាំង ៣ដូស បង្ការជំងឺខាន់ស្លាក់ ក្អកមាន់ តេតាណូស រលាកសួត និងរលាកថ្លើមប្រភេទ B	ប្រចាំឆ្នាំ
OC-04	ភាគរយកុមារក្រោម ៥ឆ្នាំ មានជំងឺរលាកសួតបានទទួលការព្យាបាលដោយថ្នាំផ្សះ ត្រឹមត្រូវនៅតាមមូលដ្ឋានសុខាភិបាលសាធារណៈ	ប្រចាំឆ្នាំ
OC-05	ចំនួនអ្នកកើតជំងឺរបេងដែលបានរាយការណ៍ និងព្យាបាល	ប្រចាំឆ្នាំ
OC-06	ចំនួនអ្នកទទួលបានការព្យាបាលដោយឱសថប្រឆាំងមេរោគអេដស៍	ប្រចាំឆ្នាំ
OC-07	ភាគរយនៃប្រជាជនមានជំងឺលើសសំពាធឈាមទទួលបានការព្យាបាល	ប្រចាំឆ្នាំ
OC-08	ភាគរយនៃប្រជាជនមានជំងឺទឹកនោមផ្អែមទទួលបានការព្យាបាល	ប្រចាំឆ្នាំ

តារាងទី១៥ ៖ សូចនាករវិទ្យាស្ថានជាតិសុខភាពសាធារណៈ

សូចនាករ G-07	**ភាគរយប្រជាជនចំណាយប្រាក់ហោប៉ៅ លើសេវាសុខភាពលើសពី ១0% ២៥% និង ៤0% នៃប្រាក់ចំណូលគ្រួសារ Percentage of population with OOP health spending > 10%, 25%, and 40% of HH income**
កម្រិតសូចនាករ	បច្ច័យ
ក្រុមសូចនាករ	ភាពងាយរងគ្រោះបានកាត់បន្ថយ
សមាសធាតុកម្មវិធី	ផ្នែកថែទាំសុខភាព

កម្មវិធី/របប	គ្មាន
និយមន័យ	ចំណាយប្រាក់ហោប៉ៅ (OOP) គឺជាចំណាយផ្ទាល់របស់គ្រួសារ ដោយរាប់បញ្ចូលនូវចំណាយជាសម្ភារៈ ចំណាយលើសេវាក្រៅផ្លូវការជូនមន្ត្រីសុខាភិបាល និងចំណាយផ្សេងៗ ដើម្បីទទួលបានការថែទាំសុខភាព។ ចំណាយប្រាក់ហោប៉ៅ អាចរាប់បញ្ចូលទាំងថ្លៃចំណាយលើការធ្វើដំណើរ ដឹកជញ្ជូនពាក់ព័ន្ធនឹងការថែទាំសុខភាព ដោយមិនរាប់បញ្ចូលចំណាយបង់ជាមុនដូចជាការបង់ពន្ធ ឬធានារ៉ាប់រងសុខភាព។
ការបែងចែក	តាមតំបន់ (ភ្នំពេញ/ទីប្រជុំជន/ជនបទ) តាមបញ្ជាភាគ និងតាមកម្រិតនៃការការពារហានិភ័យហិរញ្ញវត្ថុ
គោលបំណង	គណនាភាគរយប្រជាជនប្រឈមនឹងហានិភ័យនៃភាពក្រីក្រ ដោយសារចំណាយប្រាក់ហោប៉ៅលើសកម្រិតលើសេវាសុខាភិបាល ដែលបានកំណត់ដោយអង្គការសុខភាពពិភពលោក
រដ្ឋនៃការរាយការណ៍	២ឆ្នាំម្តង

សូចនាករ G-08	**កម្រិតសន្ទស្សន៍នៃការគ្របដណ្ដប់សុខភាពជាសកល** **UHC index score**
កម្រិតសូចនាករ	បច្ច័យ
ក្រុមសូចនាករ	ភាពងាយរងគ្រោះបានកាត់បន្ថយ
សមាសធាតុកម្មវិធី	ផ្នែកថែទាំសុខភាព
កម្មវិធី/របប	គ្មាន
និយមន័យ	សមាសធាតុសូចនាករដែលរួមបញ្ចូលសូចនាករចំនួន ១១ ទាក់ទងនឹង ៖ (១) សុខភាពបន្តពូជ, មាតា, ទារកទើបនឹងកើត, និងសុខភាពកុមារ (២) ជំងឺឆ្លង (៣) ជំងឺមិនឆ្លង និង (៤) លទ្ធភាពទទួលបានសេវាសុខាភិបាល
ការបែងចែក	តាមរាជធានី ខេត្ត
គោលបំណង	សង្ខេបសូចនាករនៃការគ្របដណ្ដប់សេវាថែទាំសុខភាពចម្បងៗ
រដ្ឋនៃការរាយការណ៍	ប្រចាំឆ្នាំ

សូចនាករ OC-01	**ភាគរយនៃការពេញចិត្តលើវិធីពន្យារកំណើតទំនើប** Percentage of family planning demand satisfied with modern methods
សូចនាករ OC-02	**ភាគរយស្ត្រីមានផ្ទៃពោះទទួលបានការពិនិត្យសុខភាពមុនសម្រាល ៤លើកដោយបុគ្គលិកសុខាភិបាល** Percentage of antenatal care, 4+ visits completed
សូចនាករ OC-03	**ភាគរយអត្រាគ្របដណ្ដប់នៃវ៉ាក់សាំង ៣ដូស បង្ការជំងឺខាន់ស្លាក់ ក្អកមាន់ តេតាណូស រលាកសួត និងរលាកថ្លើមប្រភេទ B** Percentage of child immunization (DTP3)
សូចនាករ OC-04	**ភាគរយកុមារក្រោម ៥ឆ្នាំមានជំងឺរលាកសួតបានទទួលការព្យាបាលដោយថ្នាំផ្សះត្រឹមត្រូវនៅតាមមូលដ្ឋានសុខាភិបាលសាធារណៈ** Percentage of children under 5 with pneumonia receiving antibiotics for treatment in line with public health facility
សូចនាករ OC-05	**ចំនួនអ្នកកើតជំងឺរបេងដែលបានរាយការណ៍ និងព្យាបាល** Number of TB cases detected and treated

សូចនាករ OC-06	**ចំនួនអ្នកទទួលបានការព្យាបាលដោយឱសថប្រឆាំងមេរោគអេដស៍** Number of PLHIV receiving ART treatment
សូចនាករ OC-07	**ភាគរយនៃប្រជាជនមានជំងឺលើសសំពាធឈាមទទួលបានការព្យាបាល** Percentage of people with hypertension treated
សូចនាករ OC-08	**ភាគរយនៃប្រជាជនមានជំងឺទឹកនោមផ្អែមទទួលបានការព្យាបាល** Percentage of people with diabetes treated
កម្រិតសូចនាករ	លទ្ធផលចុងក្រោយ
ក្រុមសូចនាករ	ស្ថានភាពផ្នែកសុខាភិបាលបានប្រសើរឡើង
សមាសធាតុកម្មវិធី	គ្មាន
កម្មវិធី/របប	គ្មាន
និយមន័យ	សមាមាត្រចំនួនប្រជាជនគោលដៅទទួលសេវា ធៀបនឹងការប៉ាន់ប្រមាណចំនួនប្រជាជនត្រូវការសេវា
ការបែងចែក	តាមរាជធានី ខេត្ត
គោលបំណង	តាមដានពីសមាមាត្រនៃការផ្តល់សេវាបង្ការចម្បងៗផ្នែកសុខាភិបាលធៀបនឹងតម្រូវការជាក់ស្តែង
រដ្ឋនៃការរាយការណ៍	ប្រចាំឆ្នាំ

បញ្ជាក់ ៖ ការបែងចែករបស់សូចនាករ និងត្រូវធ្វើបច្ចុប្បន្នភាពតាមការចាំបាច់។

៤.២.៩ អគ្គលេខាធិការដ្ឋានក្រុមប្រឹក្សាជាតិគាំពារសង្គម

រូបភាពទី១៩ ៖ ក្រុមសូចនាករអគ្គលេខាធិការដ្ឋានក្រុមប្រឹក្សាជាតិគាំពារសង្គម

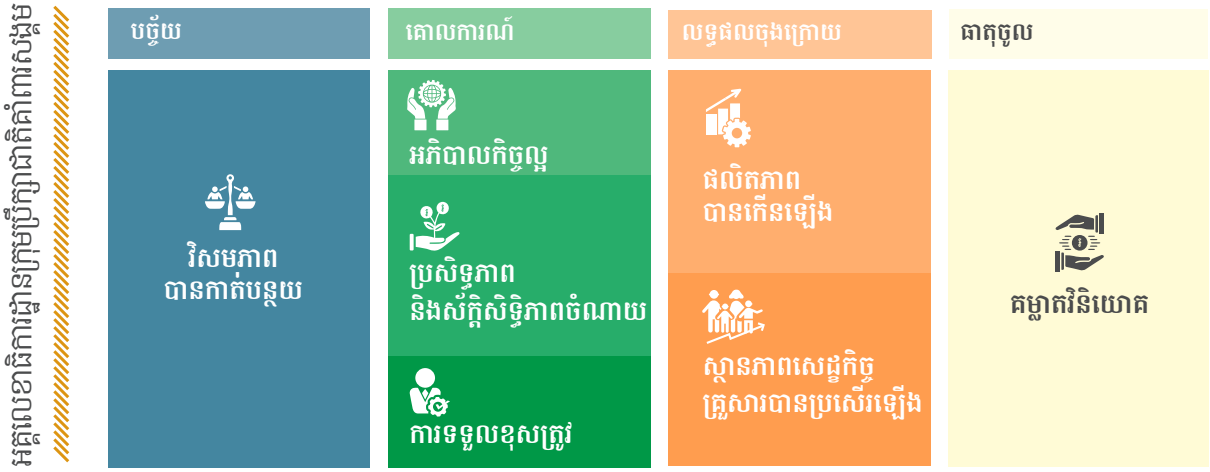

លេខកូដ	សូចនាករ	រង្គាយការណ៍
វិសមភាពបានកាត់បន្ថយ		
G-12	ភាគរយសមភាពយេនឌ័រក្នុងការចុះឈ្មោះ	ប្រចាំត្រីមាស
G-13	ភាគរយសមភាពយេនឌ័រទទួលបានតាវកាលិក	ប្រចាំត្រីមាស
G-14	ភាគរយសមភាពចុះឈ្មោះតាមតំបន់	ប្រចាំត្រីមាស
G-15	ភាគរយសមភាពទទួលបានតាវកាលិកតាមតំបន់	ប្រចាំត្រីមាស
អភិបាលកិច្ចល្អ		
P-02	ចំនួនសវនកម្មកម្មវិធី	ប្រចាំឆ្នាំ
P-03	ចំនួនលទ្ធផលសវនកម្មកម្មវិធីសំខាន់ៗ	ប្រចាំឆ្នាំ
ប្រសិទ្ធភាព និងស័ក្តិសិទ្ធិភាពចំណាយ		
P-05	ចំណាយលើអត្តគាហកម្នាក់	ប្រចាំឆ្នាំ
P-06	ផលធៀបលទ្ធផលទទួលបានពីថវិកាចំណាយ	ប្រចាំឆ្នាំ
ការទទួលខុសត្រូវ		
P-08	ភាគរយប្រជាជនយល់ពីលក្ខខណ្ឌទទួលបានតាវកាលិក	ប្រចាំឆ្នាំ
P-09	ព័ត៌មានពីថវិកាចំណាយ និងសមិទ្ធកម្មដែលបានបង្ហាញជាសាធារណៈ	ប្រចាំត្រីមាស
P-10	ចំនួនការចុះត្រួតពិនិត្យ	ប្រចាំត្រីមាស
P-11	កម្រិតពេញចិត្តរបស់អត្តគាហក	ប្រចាំត្រីមាស
ផលិតភាពបានកើនឡើង		
OC-12	ចំនួនថ្ងៃផលិតភាពទទួលបាន	ប្រចាំឆ្នាំ
ស្ថានភាពសេដ្ឋកិច្ចគ្រួសារបានប្រសើរឡើង		
OC-13	មធ្យមភាគនៃកំណើនផលិតភាព / មធ្យមភាគនៃចំនួនតាវកាលិកបានផ្ទេរ	ប្រចាំឆ្នាំ

OC-14	អត្រាផ្លាស់ប្តូរថ្លៃស្បៀង	ប្រចាំត្រីមាស
គម្លាតវិនិយោគ		
IP-07	សន្ទស្សន៍មូលដ្ឋានអប្បបរមានៃកិច្ចគាំពារសង្គម	ប្រចាំឆ្នាំ

តារាងទី១៦ ៖ សូចនាករអគ្គលេខាធិការដ្ឋានក្រុមប្រឹក្សាជាតិគាំពារសង្គម

សូចនាករ G-12	**ភាគរយសមភាពយេនឌ័រក្នុងការចុះឈ្មោះ** **Percentage of gender equality in enrollment**
កម្រិតសូចនាករ	បច្ចុយ
ក្រុមសូចនាករ	វិសមភាពបានកាត់បន្ថយ
សមាសធាតុកម្មវិធី	ផ្នែកថែទាំសុខភាព ផ្នែកប្រាក់សោធន ផ្នែកហានិភ័យការងារ ផ្នែកពិការភាព ការអភិវឌ្ឍមូលធនមនុស្ស សុខុមាលភាពរបស់ប្រជាជនងាយរងគ្រោះ ការឆ្លើយតបទៅនឹងគ្រោះអាសន្ន
កម្មវិធី/របប	មូលនិធិសមធម៌សុខាភិបាល របបថែទាំសុខភាពសម្រាប់បុគ្គលដែលស្ថិតនៅក្នុងវិស័យសាធារណៈ របបថែទាំសុខភាពសម្រាប់កម្មករនិយោជិត របបប្រាក់សោធនសម្រាប់បុគ្គលនៃវិស័យសាធារណៈ របបប្រាក់សោធនសម្រាប់កម្មករនិយោជិត របបប្រាក់សោធនសម្រាប់បុគ្គលស្វ័យនិយោជន៍ របបប្រាក់សោធនសម្រាប់មន្ត្រីរាជការស៊ីវិល (ប.ជ.ស) របបប្រាក់សោធនសម្រាប់អតីតយុទ្ធជន (ប.ជ.អ) របបហានិភ័យការងារសម្រាប់បុគ្គលនៃវិស័យសាធារណៈ របបហានិភ័យការងារសម្រាប់កម្មករនិយោជិត មូលនិធិជនពិការ (ម.ជ.ព) កម្មវិធីអាហារូបករណ៍សម្រាប់ថ្នាក់បឋមសិក្សា និងមធ្យមសិក្សា កម្មវិធីផ្តល់អាហារតាមសាលារៀន ដោយប្រើប្រាស់កសិផលក្នុងសហគមន៍ កម្មវិធីឧបត្ថម្ភសាច់ប្រាក់ជូនជនមានពិការភាព កម្មវិធីសន្តិសុខស្បៀង
និយមន័យ	ភាពខុសគ្នារវាងសមាមាត្រនៃបុរស និងស្ត្រី ដែលចុះឈ្មោះក្នុងកម្មវិធីគាំពារសង្គម។
ការបែងចែក	តាមកម្មវិធី ឬរបប និងតាមរាជធានី ខេត្ត
គោលបំណង	ពិនិត្យលើវិសមភាពយេនឌ័រក្នុងការចុះឈ្មោះ
វដ្តនៃការរាយការណ៍	ប្រចាំត្រីមាស

សូចនាករ G-13	ភាគរយសមភាពយេនឌ័រទទួលបានតាវកាលិក Percentage of gender equality in benefits
កម្រិតសូចនាករ	បច្ចុំយ
ក្រុមសូចនាករ	វិសមភាពបានកាត់បន្ថយ
សមាសធាតុកម្មវិធី	ផ្នែកថែទាំសុខភាព ផ្នែកប្រាក់សោធន ផ្នែកហានិភ័យការងារ ផ្នែកពិការភាព ការអភិវឌ្ឍមូលធនមនុស្ស សុខុមាលភាពរបស់ប្រជាជនងាយរងគ្រោះ ការឆ្លើយតបទៅនឹងគ្រោះអាសន្ន
កម្មវិធី/របប	មូលនិធិសមធម៌សុខាភិបាល របបថែទាំសុខភាពសម្រាប់បុគ្គលដែលស្ថិតនៅក្នុងវិស័យសាធារណៈ របបថែទាំសុខភាពសម្រាប់កម្មករនិយោជិត របបប្រាក់សោធនសម្រាប់បុគ្គលនៃវិស័យសាធារណៈ របបប្រាក់សោធនសម្រាប់កម្មករនិយោជិត របបប្រាក់សោធនសម្រាប់បុគ្គលស្វ័យនិយោជន៍ របបប្រាក់សោធនសម្រាប់មន្ត្រីរាជការស៊ីវិល (ប.ជ.ស) របបប្រាក់សោធនសម្រាប់អតីតយុទ្ធជន (ប.ជ.អ) របបហានិភ័យការងារសម្រាប់បុគ្គលនៃវិស័យសាធារណៈ របបហានិភ័យការងារសម្រាប់កម្មករនិយោជិត មូលនិធិជនពិការ (ម.ជ.ព) កម្មវិធីអាហារូបករណ៍សម្រាប់ថ្នាក់បឋមសិក្សា និងមធ្យមសិក្សា កម្មវិធីផ្តល់អាហារតាមសាលារៀន ដោយប្រើប្រាស់កសិផលក្នុងសហគមន៍ កម្មវិធីឧបត្ថម្ភសាច់ប្រាក់ជូនជនមានពិការភាព កម្មវិធីសន្តិសុខស្បៀង
និយមន័យ	ភាពខុសគ្នារវាងសមាមាត្រនៃបុរស និងស្ត្រី ដែលចុះឈ្មោះក្នុងកម្មវិធីគាំពារសង្គម។
ការបែងចែក	តាមកម្មវិធី ឬរបប និងតាមរាជធានី ខេត្ត
គោលបំណង	ពិនិត្យលើវិសមភាពយេនឌ័រក្នុងការទទួលតាវកាលិក
វដ្តនៃការរាយការណ៍	ប្រចាំត្រីមាស

សូចនាករ G-14	ភាគរយសមភាពចុះឈ្មោះតាមតំបន់ Percentage of regional equality in enrollment
កម្រិតសូចនាករ	បច្ចុំយ
ក្រុមសូចនាករ	វិសមភាពបានកាត់បន្ថយ
សមាសធាតុកម្មវិធី	ផ្នែកថែទាំសុខភាព ផ្នែកសោធន ផ្នែកហានិភ័យការងារ ផ្នែកពិការភាព

	ការអភិវឌ្ឍមូលធនមនុស្ស សុខុមាលភាពរបស់ប្រជាជនងាយរងគ្រោះ ការឆ្លើយតបទៅនឹងគ្រោះអាសន្ន
កម្មវិធី/របប	មូលនិធិសមធម៌សុខាភិបាល របបថែទាំសុខភាពសម្រាប់បុគ្គលដែលស្ថិតនៅក្នុងវិស័យសាធារណៈ របបថែទាំសុខភាពសម្រាប់កម្មករនិយោជិត របបសោធនសម្រាប់បុគ្គលនៃវិស័យសាធារណៈ របបសោធនសម្រាប់កម្មករនិយោជិត របបសោធនសម្រាប់បុគ្គលស្វ័យនិយោជន៍ របបសោធនសម្រាប់មន្ត្រីរាជការស៊ីវិល (ប.ជ.ស) របបសោធនសម្រាប់អតីតយុទ្ធជន (ប.ជ.អ) របបហានិភ័យការងារសម្រាប់បុគ្គលនៃវិស័យសាធារណៈ របបហានិភ័យការងារសម្រាប់កម្មករនិយោជិត មូលនិធិជនពិការ (ម.ជ.ព) កម្មវិធីឧបត្ថម្ភសាច់ប្រាក់ជូនស្ត្រីមានផ្ទៃពោះ និងកុមារអាយុក្រោម ២ឆ្នាំ កម្មវិធីអាហារូបករណ៍សម្រាប់ថ្នាក់បឋមសិក្សា និងមធ្យមសិក្សា កម្មវិធីផ្តល់អាហារតាមសាលារៀន ដោយប្រើប្រាស់កសិផលក្នុងសហគមន៍ កម្មវិធីឧបត្ថម្ភសាច់ប្រាក់ជូនជនមានពិការភាព កម្មវិធីសន្តិសុខស្បៀង
និយមន័យ	ភាពខុសគ្នារវាងសមាមាត្រនៃប្រជាជននៅទីក្រុងភ្នំពេញ ធៀបនឹងខេត្តនានា ដែលបានចុះឈ្មោះក្នុងកម្មវិធីគាំពារសង្គម
ការបែងចែក	តាមកម្មវិធី ឬរបប
គោលបំណង	ពិនិត្យលើវិសមភាពក្នុងការចុះឈ្មោះតាមតំបន់
រដ្ឋនៃការរាយការណ៍	ប្រចាំត្រីមាស

សូចនាករ G-15	**ភាគរយសមភាពទទួលបានតាវកាលិកតាមតំបន់** **Percentage of regional equality receiving benefits**
កម្រិតសូចនាករ	បច្ចុ្ប្ប
ក្រុមសូចនាករ	វិសមភាពបានកាត់បន្ថយ
សមាសធាតុកម្មវិធី	ផ្នែកថែទាំសុខភាព ផ្នែកប្រាក់សោធន ផ្នែកហានិភ័យការងារ ផ្នែកពិការភាព ការអភិវឌ្ឍមូលធនមនុស្ស សុខុមាលភាពរបស់ប្រជាជនងាយរងគ្រោះ ការឆ្លើយតបទៅនឹងគ្រោះអាសន្ន
កម្មវិធី/របប	មូលនិធិសមធម៌សុខាភិបាល របបថែទាំសុខភាពសម្រាប់បុគ្គលដែលស្ថិតនៅក្នុងវិស័យសាធារណៈ របបថែទាំសុខភាពសម្រាប់កម្មករនិយោជិត របបសោធនសម្រាប់បុគ្គលនៃវិស័យសាធារណៈ

	របបសោធនសម្រាប់កម្មករនិយោជិត របបសោធនសម្រាប់បុគ្គលស្វ័យនិយោជន៍ របបសោធនសម្រាប់មន្ត្រីរាជការស៊ីវិល (ប.ជ.ស) របបសោធនសម្រាប់អតីតយុទ្ធជន (ប.ជ.អ) របបហានិភ័យការងារសម្រាប់បុគ្គលនៃវិស័យសាធារណៈ របបហានិភ័យការងារសម្រាប់កម្មករនិយោជិត មូលនិធិជនពិការ (ម.ជ.ព) កម្មវិធីឧបត្ថម្ភសាច់ប្រាក់ជូនស្ត្រីមានផ្ទៃពោះ និងកុមារអាយុក្រោម ២ឆ្នាំ កម្មវិធីអាហារូបករណ៍សម្រាប់ថ្នាក់បឋមសិក្សា និងមធ្យមសិក្សា កម្មវិធីផ្តល់អាហារតាមសាលារៀន ដោយប្រើប្រាស់កសិផលក្នុងសហគមន៍ កម្មវិធីឧបត្ថម្ភសាច់ប្រាក់ជូនជនមានពិការភាព កម្មវិធីសន្តិសុខស្បៀង
និយមន័យ	ភាពខុសគ្នារវាងសមាមាត្រនៃប្រជាជននៅទីក្រុងភ្នំពេញ ធៀបនឹងខេត្តនានា ដែលបានទទួលអត្ថប្រយោជន៍ពីកម្មវិធីគាំពារសង្គម
ការបែងចែក	តាមកម្មវិធី ឬរបប
គោលបំណង	ពិនិត្យលើវិសមភាពក្នុងការទទួលតាវកាលិកតាមតំបន់
រដ្ឋនៃការរាយការណ៍	ប្រចាំត្រីមាស

សូចនាករ P-02	**ចំនួនសវនកម្មកម្មវិធី** **Number of program audits**
កម្រិតសូចនាករ	គោលការណ៍
ក្រុមសូចនាករ	អភិបាលកិច្ចល្អ
សមាសធាតុកម្មវិធី	គ្មាន
កម្មវិធី/របប	គ្មាន
និយមន័យ	ចំនួនសវនកម្មតាមកម្មវិធីដែលបានបំពេញ
ការបែងចែក	គ្មាន
គោលបំណង	កំណត់បញ្ហា និងវិធានការកែតម្រូវ និងធានាបាននូវរបាយការណ៍ត្រឹមត្រូវ និងគួរទុកចិត្តបាន
រដ្ឋនៃការរាយការណ៍	ប្រចាំឆ្នាំ

សូចនាករ P-03	**ចំនួនលទ្ធផលសវនកម្មកម្មវិធីសំខាន់ៗ** **Number of major program audit findings**
កម្រិតសូចនាករ	គោលការណ៍
ក្រុមសូចនាករ	អភិបាលកិច្ចល្អ
សមាសធាតុកម្មវិធី	គ្មាន
កម្មវិធី/របប	គ្មាន
និយមន័យ	ការរាប់ចំនួនលទ្ធផលនៃសវនកម្មសំខាន់ៗទាំងអស់ ដែលបានពីកម្មវិធី និងសវនកម្មហិរញ្ញវត្ថុ
ការបែងចែក	គ្មាន

គោលបំណង	ធានាដំណោះស្រាយភ្លាមៗ និងកាត់បន្ថយផលវិបាកនានាដែលអាចកើតមាន
វដ្តនៃការរាយការណ៍	ប្រចាំឆ្នាំ

សូចនាករ P-05	**ការចំណាយលើអត្តគាហកម្នាក់** **Cost per beneficiary**
កម្រិតសូចនាករ	គោលការណ៍
ក្រុមសូចនាករ	ប្រសិទ្ធភាព និងស័ក្តិសិទ្ធិភាពចំណាយ
សមាសធាតុកម្មវិធី	ផ្នែកថែទាំសុខភាព ផ្នែកប្រាក់សោធន ផ្នែកហានិភ័យការងារ ផ្នែកពិការភាព ការអភិវឌ្ឍមូលធនមនុស្ស សុខុមាលភាពរបស់ប្រជាជនងាយរងគ្រោះ ការឆ្លើយតបទៅនឹងគ្រោះអាសន្ន
កម្មវិធី/របប	មូលនិធិសមធម៌សុខាភិបាល របបថែទាំសុខភាពសម្រាប់បុគ្គលដែលស្ថិតនៅក្នុងវិស័យសាធារណៈ របបថែទាំសុខភាពសម្រាប់កម្មករនិយោជិត របបសោធនសម្រាប់បុគ្គលនៃវិស័យសាធារណៈ របបសោធនសម្រាប់កម្មករនិយោជិត របបសោធនសម្រាប់បុគ្គលស្វ័យនិយោជន៍ របបសោធនសម្រាប់មន្ត្រីរាជការស៊ីវិល (ប.ជ.ស) របបសោធនសម្រាប់អតីតយុទ្ធជន (ប.ជ.អ) របបហានិភ័យការងារសម្រាប់បុគ្គលនៃវិស័យសាធារណៈ របបហានិភ័យការងារសម្រាប់កម្មករនិយោជិត មូលនិធិជនពិការ (ម.ជ.ព) កម្មវិធីឧបត្ថម្ភសាច់ប្រាក់ជូនស្ត្រីមានផ្ទៃពោះ និងកុមារអាយុក្រោម ២ឆ្នាំ កម្មវិធីអាហារូបករណ៍សម្រាប់ថ្នាក់បឋមសិក្សា និងមធ្យមសិក្សា កម្មវិធីផ្តល់អាហារតាមសាលារៀន ដោយប្រើប្រាស់កសិផលក្នុងសហគមន៍ កម្មវិធីឧបត្ថម្ភសាច់ប្រាក់ជូនជនមានពិការភាព កម្មវិធីសន្តិសុខស្បៀង
និយមន័យ	ចំណាយសរុបលើកម្មវិធី រួមមានចំណាយលើតាវកាលិក និងរដ្ឋបាល ចែកនឹងចំនួនអត្តគាហកទាំងអស់ក្នុងអំឡុងពេលជាក់លាក់
ការបែងចែក	តាមកម្មវិធី ឬរបប
គោលបំណង	វិភាគស័ក្តិសិទ្ធិភាព ដោយប្រៀបធៀបលទ្ធផលពីប្រព័ន្ធគាំពារសង្គម ទៅនឹងចំណាយសរុបលើប្រព័ន្ធគាំពារសង្គម
វដ្តនៃការរាយការណ៍	ប្រចាំឆ្នាំ

សូចនាការ P-06	ផលធៀបលទ្ធផលទទួលបានពីថវិកាចំណាយ Benefit-cost ratios
កម្រិតសូចនាការ	គោលការណ៍
ក្រុមសូចនាការ	ប្រសិទ្ធភាព និងសក្តិសិទ្ធិភាពចំណាយ
សមាសធាតុកម្មវិធី	ផ្នែកថែទាំសុខភាព ផ្នែកប្រាក់សោធន ផ្នែកហានិភ័យការងារ ផ្នែកពិការភាព ការអភិវឌ្ឍមូលធនមនុស្ស សុខុមាលភាពរបស់ប្រជាជនងាយរងគ្រោះ ការឆ្លើយតបទៅនឹងគ្រោះអាសន្ន
កម្មវិធី/របប	មូលនិធិសមធម៌សុខាភិបាល របបថែទាំសុខភាពសម្រាប់បុគ្គលដែលស្ថិតនៅក្នុងវិស័យសាធារណៈ របបថែទាំសុខភាពសម្រាប់កម្មករនិយោជិត របបប្រាក់សោធនសម្រាប់បុគ្គលនៃវិស័យសាធារណៈ របបប្រាក់សោធនសម្រាប់កម្មករនិយោជិត របបប្រាក់សោធនសម្រាប់បុគ្គលស្វ័យនិយោជន៍ របបប្រាក់សោធនសម្រាប់មន្ត្រីរាជការស៊ីវិល (ប.ជ.ស) របបប្រាក់សោធនសម្រាប់អតីតយុទ្ធជន (ប.ជ.អ) របបហានិភ័យការងារសម្រាប់បុគ្គលនៃវិស័យសាធារណៈ របបហានិភ័យការងារសម្រាប់កម្មករនិយោជិត មូលនិធិជនពិការ (ម.ជ.ព) កម្មវិធីឧបត្ថម្ភសាច់ប្រាក់ជូនស្ត្រីមានផ្ទៃពោះ និងកុមារអាយុក្រោម ២ឆ្នាំ កម្មវិធីអាហារូបករណ៍សម្រាប់ថ្នាក់បឋមសិក្សា និងមធ្យមសិក្សា កម្មវិធីផ្តល់អាហារតាមសាលារៀន ដោយប្រើប្រាស់កសិផលក្នុងសហគមន៍ កម្មវិធីឧបត្ថម្ភសាច់ប្រាក់ជូនជនមានពិការភាព កម្មវិធីសន្តិសុខស្បៀង
និយមន័យ	តម្លៃប៉ាន់ប្រមាណសរុបជាសាច់ប្រាក់នៃលទ្ធផលទទួលបាន (ឧទាហរណ៍ៈ ស្ថានភាពសុខភាពមានភាពប្រសើរឡើង ផលិតភាពកើនឡើង ប្រាក់ចំណូលគ្រួសារកើនឡើង។លម)លើចំណាយសរុបរបស់កម្មវិធី ឬរបប
ការបែងចែក	តាមកម្មវិធី ឬរបប
គោលបំណង	ប្រៀបធៀបលទ្ធផលបានពីការវិនិយោគតាមសមាសធាតុកម្មវិធី និងរបបនានា ដើម្បីកំណត់អាទិភាពក្នុងការវិនិយោគនាពេលអនាគត
រដ្ឋនៃការរាយការណ៍	ប្រចាំឆ្នាំ

សូចនាការ P-08	ភាគរយប្រជាជនយល់ពីលក្ខខណ្ឌទទួលបានតាវកាលិក Percentage of population understanding benefit eligibility
កម្រិតសូចនាការ	គោលការណ៍
ក្រុមសូចនាការ	ការទទួលខុសត្រូវ

សមាសធាតុកម្មវិធី	ផ្នែកថែទាំសុខភាព ផ្នែកប្រាក់សោធន ផ្នែកហានិភ័យការងារ ផ្នែកពិការភាព ការអភិវឌ្ឍមូលធនមនុស្ស សុខុមាលភាពរបស់ប្រជាជនងាយរងគ្រោះ ការឆ្លើយតបទៅនឹងគ្រោះអាសន្ន
កម្មវិធី/របប	មូលនិធិសមធម៌សុខាភិបាល របបថែទាំសុខភាពសម្រាប់បុគ្គលដែលស្ថិតនៅក្នុងវិស័យសាធារណៈ របបថែទាំសុខភាពសម្រាប់កម្មករនិយោជិត របបសោធនសម្រាប់បុគ្គលនៃវិស័យសាធារណៈ របបសោធនសម្រាប់កម្មករនិយោជិត របបសោធនសម្រាប់បុគ្គលស្វ័យនិយោជន៍ របបសោធនសម្រាប់មន្ត្រីរាជការស៊ីវិល (ប.ជ.ស) របបសោធនសម្រាប់អតីតយុទ្ធជន (ប.ជ.អ) របបហានិភ័យការងារសម្រាប់បុគ្គលនៃវិស័យសាធារណៈ របបហានិភ័យការងារសម្រាប់កម្មករនិយោជិត មូលនិធិជនពិការ (ម.ជ.ព) កម្មវិធីឧបត្ថម្ភសាច់ប្រាក់ជូនស្ត្រីមានផ្ទៃពោះ និងកុមារអាយុក្រោម ២ឆ្នាំ កម្មវិធីអាហារូបករណ៍សម្រាប់ថ្នាក់បឋមសិក្សា និងមធ្យមសិក្សា កម្មវិធីផ្តល់អាហារតាមសាលារៀន ដោយប្រើប្រាស់កសិផលក្នុងសហគមន៍ កម្មវិធីឧបត្ថម្ភសាច់ប្រាក់ជូនជនមានពិការភាព កម្មវិធីសន្តិសុខស្បៀង
និយមន័យ	សមាមាត្រប្រជាជនយល់ដឹងពីកម្មវិធីគាំពារសង្គម និងយល់ដឹងពីរបៀបចុះឈ្មោះ ដើម្បីទទួលបានតាវកាលិក
ការបែងចែក	តាមកម្មវិធី ឬរបប
គោលបំណង	តាមដានការយល់ដឹងជាសាធារណៈ នៃសិទ្ធិទទួលបានតាវកាលិក
រដ្ឋនៃការរាយការណ៍	ប្រចាំឆ្នាំ

សូចនាករ P-09	**ព័ត៌មានពីថវិកាចំណាយ និងសមិទ្ធកម្មដែលបានបង្ហាញជាសាធារណៈ** **Publicly accessible information on the performance and expenditure**
កម្រិតសូចនាករ	គោលការណ៍
ក្រុមសូចនាករ	ការទទួលខុសត្រូវ
សមាសធាតុកម្មវិធី	គ្មាន
កម្មវិធី/របប	គ្មាន
និយមន័យ	របាយការណ៍ទាក់ទងនឹងកម្មវិធីគាំពារសង្គម ថវិកាចំណាយ និងសមិទ្ធកម្មផ្នែកសុខាភិបាលបានផ្សព្វផ្សាយជាសាធារណៈ នៅលើគេហទំព័រក្រុមប្រឹក្សាជាតិគាំពារសង្គម និងក្នុងទម្រង់ផ្សេងៗទៀត
ការបែងចែក	គ្មាន
គោលបំណង	ធានាតម្លាភាពនៃថវិកាចំណាយ និងលទ្ធផលសម្រេចបានពីកិច្ចគាំពារសង្គម និងសុខាភិបាល
រដ្ឋនៃការរាយការណ៍	ប្រចាំត្រីមាស

សូចនាករ P-10	ចំនួនការចុះត្រួតពិនិត្យ Number of monitoring visits
កម្រិតសូចនាករ	គោលការណ៍
ក្រុមសូចនាករ	ការទទួលខុសត្រូវ
សមាសធាតុកម្មវិធី	ផ្នែកថែទាំសុខភាព ផ្នែកប្រាក់សោធន ផ្នែកហានិភ័យការងារ ផ្នែកពិការភាព ការអភិវឌ្ឍមូលធនមនុស្ស សុខុមាលភាពរបស់ប្រជាជនងាយរងគ្រោះ ការឆ្លើយតបទៅនឹងគ្រោះអាសន្ន
កម្មវិធី/របប	មូលនិធិសមធម៌សុខាភិបាល របបថែទាំសុខភាពសម្រាប់បុគ្គលដែលស្ថិតនៅក្នុងវិស័យសាធារណៈ របបថែទាំសុខភាពសម្រាប់កម្មករនិយោជិត របបសោធនសម្រាប់បុគ្គលនៃវិស័យសាធារណៈ របបសោធនសម្រាប់កម្មករនិយោជិត របបសោធនសម្រាប់បុគ្គលស្វ័យនិយោជន៍ របបសោធនសម្រាប់មន្ត្រីរាជការស៊ីវិល (ប.ជ.ស) របបសោធនសម្រាប់អតីតយុទ្ធជន (ប.ជ.អ) របបហានិភ័យការងារសម្រាប់បុគ្គលនៃវិស័យសាធារណៈ របបហានិភ័យការងារសម្រាប់កម្មករនិយោជិត មូលនិធិជនពិការ (ម.ជ.ព) កម្មវិធីឧបត្ថម្ភសាច់ប្រាក់ជូនស្ត្រីមានផ្ទៃពោះ និងកុមារអាយុក្រោម ២ឆ្នាំ កម្មវិធីអាហារូបករណ៍សម្រាប់ថ្នាក់បឋមសិក្សា និងមធ្យមសិក្សា កម្មវិធីផ្តល់អាហារតាមសាលារៀន ដោយប្រើប្រាស់កសិផលក្នុងសហគមន៍ កម្មវិធីឧបត្ថម្ភសាច់ប្រាក់ជូនជនមានពិការភាព កម្មវិធីសន្តិសុខស្បៀង
និយមន័យ	ចំនួនការចុះត្រួតពិនិត្យសរុប របស់អគ្គលេខាធិការដ្ឋានក្រុមប្រឹក្សាជាតិគាំពារសង្គម
ការបែងចែក	តាមកម្មវិធី ឬរបប
គោលបំណង	ធានាគុណភាពសេវា តាមរយៈប្រតិមតិដោយផ្ទាល់ពីអ្នកផ្តល់សេវា និងអត្តគាហក
រដ្ឋនៃការរាយការណ៍	ប្រចាំត្រីមាស

សូចនាករ P-11	កម្រិតពេញចិត្តរបស់អត្តគាហក Beneficiary satisfaction score
កម្រិតសូចនាករ	គោលការណ៍
ក្រុមសូចនាករ	ការទទួលខុសត្រូវ
សមាសធាតុកម្មវិធី	ផ្នែកថែទាំសុខភាព ផ្នែកប្រាក់សោធន ផ្នែកហានិភ័យការងារ ផ្នែកពិការភាព

	ការអភិវឌ្ឍមូលធនមនុស្ស សុខុមាលភាពរបស់ប្រជាជនងាយរងគ្រោះ ការឆ្លើយតបទៅនឹងគ្រោះអាសន្ន
កម្មវិធី/របប	មូលនិធិសមធម៌សុខាភិបាល របបថែទាំសុខភាពសម្រាប់បុគ្គលដែលស្ថិតនៅក្នុងវិស័យសាធារណៈ របបថែទាំសុខភាពសម្រាប់កម្មករនិយោជិត របបសោធនសម្រាប់បុគ្គលនៃវិស័យសាធារណៈ របបសោធនសម្រាប់កម្មករនិយោជិត របបសោធនសម្រាប់បុគ្គលស្វ័យនិយោជន៍ របបសោធនសម្រាប់មន្ត្រីរាជការស៊ីវិល (ប.ជ.ស) របបសោធនសម្រាប់អតីតយុទ្ធជន (ប.ជ.អ) របបហានិភ័យការងារសម្រាប់បុគ្គលនៃវិស័យសាធារណៈ របបហានិភ័យការងារសម្រាប់កម្មករនិយោជិត មូលនិធិជនពិការ (ម.ជ.ព) កម្មវិធីឧបត្ថម្ភសាច់ប្រាក់ជូនស្ត្រីមានផ្ទៃពោះ និងកុមារអាយុក្រោម ២ឆ្នាំ កម្មវិធីអាហារូបករណ៍សម្រាប់ថ្នាក់បឋមសិក្សា និងមធ្យមសិក្សា កម្មវិធីផ្តល់អាហារតាមសាលារៀន ដោយប្រើប្រាស់កសិផលក្នុងសហគមន៍ កម្មវិធីឧបត្ថម្ភសាច់ប្រាក់ជូនជនមានពិការភាព កម្មវិធីសន្តិសុខស្បៀង
និយមន័យ	កម្រិតជាមធ្យមនៃការពេញចិត្តរបស់អតិថិជន ដោយប្រើមាត្រដ្ឋាន Likert (1-10)
ការបែងចែក	តាមកម្មវិធី ឬរបប
គោលបំណង	ស្វែងយល់ពីការទទួលបានគុណភាពសេវាគាំពារសង្គមទាំងឡាយ
រដ្ឋនៃការរាយការណ៍	ប្រចាំត្រីមាស

សូចនាករ OC-12	**ចំនួនថ្ងៃផលិតភាពទទួលបាន** **Productive days gained**
កម្រិតសូចនាករ	លទ្ធផលចុងក្រោយ
ក្រុមសូចនាករ	ផលិតភាពបានកើនឡើង
សមាសធាតុកម្មវិធី	គ្មាន
កម្មវិធី/របប	គ្មាន
និយមន័យ	កំណើនថ្ងៃផលិតភាព ដោយផ្ទាល់ ឬប្រយោល បានពីកម្មវិធីគាំពារសង្គម
ការបែងចែក	គ្មាន
គោលបំណង	ប៉ាន់ប្រមាណកំណើនផលិតភាពទទួលបានពីកម្មវិធីគាំពារសង្គមទាំងឡាយ
រដ្ឋនៃការរាយការណ៍	ប្រចាំឆ្នាំ

សូចនាករ OC-13	**មធ្យមភាគនៃកំណើនផលិតភាព / មធ្យមភាគនៃចំនួនតាវកាលិកបានផ្ទេរ** **Mean value of productivity increased / Mean value of benefits transferred**
កម្រិតសូចនាករ	លទ្ធផលចុងក្រោយ

ក្រុមសូចនាករ	ស្ថានភាពសេដ្ឋកិច្ចគ្រួសារបានប្រសើរឡើង
សមាសធាតុកម្មវិធី	គ្មាន
កម្មវិធី/របប	គ្មាន
និយមន័យ	ស្ថានភាពសេដ្ឋកិច្ចគ្រួសារបានប្រសើរឡើង ដោយផ្ទាល់ ឬប្រយោល ពីកម្មវិធីគាំពារសង្គម
ការបែងចែក	គ្មាន
គោលបំណង	ប៉ាន់ប្រមាណស្ថានភាពសេដ្ឋកិច្ចគ្រួសារបានប្រសើរឡើងពីកម្មវិធីគាំពារសង្គម
រដ្ឋនៃការរាយការណ៍	ប្រចាំឆ្នាំ

សូចនាករ OC-14	**អត្រាផ្លាស់ប្តូរថ្លៃស្បៀង** **Net change in commodity price**
កម្រិតសូចនាករ	លទ្ធផលចុងក្រោយ
ក្រុមសូចនាករ	ស្ថានភាពសេដ្ឋកិច្ចគ្រួសារបានប្រសើរឡើង
សមាសធាតុកម្មវិធី	គ្មាន
កម្មវិធី/របប	គ្មាន
និយមន័យ	ភាគរយនៃការប្រែប្រួលនៃតម្លៃអង្ករ និងពូជដំណាំ (គិតជាតោន) ដោយយកមធ្យមភាគនៃតម្លៃក្នុងរយៈពេល ៣ខែចុងក្រោយមុនពេលទទួលបានឧបត្ថម្ភធន
ការបែងចែក	អង្ករ និងពូជដំណាំ
គោលបំណង	ប៉ាន់ប្រមាណប្រសិទ្ធភាពនៃការធ្វើអន្តរាគមន៍ទៅលើស្ថិរភាពថ្លៃស្បៀង
រដ្ឋនៃការរាយការណ៍	ប្រចាំត្រីមាស

សូចនាករ IP-07	**សន្ទស្សន៍មូលដ្ឋានអប្បបរមានៃកិច្ចគាំពារសង្គម** **Social protection floor index**
កម្រិតសូចនាករ	ធាតុចូល
ក្រុមសូចនាករ	គម្លាតវិនិយោគ
សមាសធាតុកម្មវិធី	គ្មាន
កម្មវិធី/របប	គ្មាន
និយមន័យ	គម្លាតប្រាក់ចំណូលសរុប និងសេវាសុខាភិបាល ជាសមាមាត្រនឹងផលិតផលក្នុងស្រុកសរុប
ការបែងចែក	គ្មាន
គោលបំណង	កំណត់គម្លាតនៃការថែទាំសុខភាព និងទំហំប្រាក់ចំណូល ដើម្បីឱ្យគម្លាតនេះស្មើនឹងប្រទេសអភិវឌ្ឍន៍ ឬកំណត់អប្បបរមានៃការវិនិយោគរបស់ផលិតផលក្នុងស្រុក (GDP) ទៅនឹងគោលនយោបាយជាតិគាំពារសង្គម
រដ្ឋនៃការរាយការណ៍	ប្រចាំឆ្នាំ

បញ្ជាក់ ៖ ការបែងចែករបស់សូចនាករ និងត្រូវធ្វើបច្ចុប្បន្នភាពតាមការចាំបាច់។

ឧបសម្ព័ន្ធ១៖
សំណួរស្ទង់មតិអំពីគុណភាពសេវាសុខាភិបាល ក្នុងអង្គភាពសេដ្ឋកិច្ចសង្គមកិច្ចកម្ពុជា

អង្គភាពសេដ្ឋកិច្ច សង្គមកិច្ចកម្ពុជា (CSES) គឺជាអង្គភាពគ្រួសារថ្នាក់ជាតិធំបំផុតនៅក្នុងព្រះរាជាណាចក្រកម្ពុជា។ កម្រងសំណួរប្រមូលទិន្នន័យកម្រិតគ្រួសារ និងបុគ្គល រួមមានសកម្មភាពសេដ្ឋកិច្ច ទ្រព្យសម្បត្តិ ភាពងាយរងគ្រោះ ការអប់រំ និងអត្ថប្រកម្ម ក៏ដូចជាការស្វែងរក និងចំណាយលើការថែទាំសុខភាព។ CSES អាចប្រើប្រាស់ដើម្បីវាយតម្លៃការចុះឈ្មោះក្នុងកម្មវិធីគាំពារសង្គម ក៏ដូចជាការយល់ឃើញអំពីគុណភាពសេវាសុខាភិបាលនៅកម្រិតប្រជាជន។

គុណភាពនៃការថែទាំសុខភាព ត្រូវបានកំណត់ជាកត្តាសំខាន់បំផុតដើម្បីពង្រឹងប្រព័ន្ធសុខាភិបាលនៅកម្ពុជា។ ការសិក្សាបានបង្ហាញឱ្យឃើញអំពីគុណភាពនៃសេវាក្នុងវិស័យសាធារណៈនៅមានកម្រិត ដែលត្រូវបានប្រជាជនមួយចំនួនលើកឡើងក្នុងហេតុផលថាការប្រើប្រាស់សេវាផ្នែកឯកជនមានកម្រិតខ្ពស់ជាង។ ទោះយ៉ាងណា ការសិក្សារបស់ធនាគារពិភពលោកបានរកឃើញថា ៥៥% នៃករណីដែលបានធ្វើរោគវិនិច្ឆ័យមិនទាន់មានភាពច្បាស់លាស់ពេញលេញនៅឡើយនៅស្ថាប័នសាធារណៈ បើប្រៀបធៀបទៅនឹង ៦០%នៅស្ថាប័នឯកជន។ ទោះបីជាការវាស់វែងមតិអំពីគុណភាពសេវាសុខាភិបាលមិនទាន់មានបទដ្ឋានជាក់លាក់ តែវាពិតមានសារសំខាន់ណាស់ចំពោះការយល់ឃើញរបស់អ្នកទទួលសេវាទៅលើគុណភាព ដែលអាចមានឥទ្ធិពលដល់ការស្វែងរកសេវាថែទាំ និងជម្រើសនៃអ្នកផ្តល់សេវាសុខភាព។

ទិន្នន័យស្តីពីមតិលើគុណភាពសេវាថែទាំជាពិសេសនៅក្នុងគ្របខណ្ឌនៃការអង្គេតថ្នាក់ជាតិមានអត្ថប្រយោជន៍ជាច្រើនអ្នករៀបចំគោលនយោបាយ ដើម្បីយល់កាន់តែច្បាស់អំពីកត្តាពាក់ព័ន្ធនឹងគុណភាពនៃការផ្តល់សេវា។ ទិន្នន័យនេះអាចជួយឱ្យការអភិវឌ្ឍយុទ្ធសាស្ត្រ និងអន្តរាគមន៍ដែលផ្អែកលើភស្តុតាង ដើម្បីកែលម្អគុណភាពនៃការផ្តល់សេវា និងលទ្ធផលដែលពាក់ព័ន្ធដូចជាជម្រើសអ្នកផ្តល់សេវា និងការចំណាយប្រាក់ហោប៉ៅ (OOP) ជាដើម។ លើសពីនេះទៀតការប្រមូលទិន្នន័យជាទៀងទាត់តាមរយៈ CSES នឹងជួយដល់ការតាមដានវឌ្ឍនភាពកម្រិតប្រជាជន នៃការផ្លាស់ប្តូរមតិលើគុណភាពក៏ដូចជាផ្តោតការយកចិត្តទុកដាក់លើការលើកកម្ពស់គុណភាពសេវាផងដែរ។

តារាងទី ១៧៖ កម្រងសំណួរពាក់ព័ន្ធនឹងគុណភាពសេវាសុខាភិបាលដែលនឹងស្នើដាក់បញ្ចូលក្នុងកម្រងសំណួរ CSES

Q1	តើអ្នកទៅមូលដ្ឋានសុខាភិបាលសាធារណៈលើកចុងក្រោយនៅពេលណា? ខែ __ // ឆ្នាំ _____					
Q2	អ្នកទៅមូលដ្ឋានសុខាភិបាលឯកជនលើកចុងក្រោយនៅពេលណា? ខែ __ // ឆ្នាំ _____					
Q3	ខ្ញុំសុំសួរអ្នកអំពីកម្រិតពេញចិត្តលើសេវាសុខាភិបាលដូចខាងក្រោម? សូមជ្រើសរើសចម្លើយសម្រាប់សំណួរនីមួយៗដូចខាងក្រោម: ៤ -“ពេញចិត្តខ្លាំង” ៣-“ពេញចិត្ត” ២-“មិនពេញចិត្តខ្លះ” ១-“មិនពេញចិត្ត”៩៨“មិនដឹង”។ ឬ ៣-“បាទ/ចាស” ១-“ទេ”					
		ពេញចិត្តខ្លាំង	ពេញចិត្ត	មិនពេញចិត្តខ្លះ	មិនពេញចិត្ត	មិនដឹង
3.1	ពាក់ព័ន្ធនឹងមូលដ្ឋានសុខាភិបាលសាធារណៈ					
3.1.1	រយៈពេលដែលអ្នករង់ចាំទម្រាំបានពិគ្រោះ	៤	៣	២	១	៩៨
3.1.2	ភាពរួសរាយ រាក់ទាក់របស់បុគ្គលិក	៤	៣	២	១	៩៨
3.1.3	អនាម័យរបស់មូលដ្ឋានសុខាភិបាល	៤	៣	២	១	៩៨
3.1.4	តើគ្រូពេទ្យបានពន្យល់ពីជំងឺ/ការធ្វើរោគវិនិច្ឆ័យរបស់អ្នកឬទេ?	បាទ/ចាស	៣	ទេ	១	៩៨
3.1.5	តើគ្រូពេទ្យបានពន្យល់អ្នកអំពីវិធានការបង្ការដែរឬទេ?	បាទ/ចាស	៣	ទេ	១	៩៨
3.1.6	តើការពន្យល់របស់គ្រូពេទ្យងាយយល់ដែរឬទេ?	បាទ/ចាស	៣	ទេ	១	៩៨
3.2	ពាក់ព័ន្ធនឹងមូលដ្ឋានសុខាភិបាលឯកជន					

3.2.1	រយៈពេលដែលអ្នករង់ចាំទម្រាំបានពិគ្រោះ	៤	៣	២	១	៩៨
3.2.2	ភាពរួសរាយ រាក់ទាក់របស់បុគ្គលិក	៤	៣	២	១	៩៨
3.2.3	អនាម័យរបស់មូលដ្ឋានសុខាភិបាល	៤	៣	២	១	៩៨
3.2.4	តើគ្រូពេទ្យបានពន្យល់ពីជំងឺ/ការធ្វើរោគវិនិច្ឆ័យរបស់អ្នកឬទេ?	បាទ/ចាស	៣	ទេ	១	៩៨
3.2.5	តើគ្រូពេទ្យបានពន្យល់អ្នកអំពីវិធានការបង្ការដែរឬទេ?	បាទ/ចាស	៣	ទេ	១	៩៨
3.2.6	តើការពន្យល់របស់គ្រូពេទ្យងាយយល់ដែរឬទេ?	បាទ/ចាស	៣	ទេ	១	៩៨

តារាងទី ១៨៖ កម្រងសំណួរពាក់ព័ន្ធនឹងការទទួលអត្ថប្រយោជន៍ពីកម្មវិធីគាំពារសង្គមដែលនឹងស្នើដាក់បញ្ចូលក្នុងកម្រងសំណួរ CSES

ប្រភព	**មុខចំណូល**	**តើគ្រួសារអ្នកទទួលបានប៉ុន្មានពី [ប្រភព] ក្នុងអំឡុងពេល ១២ ខែកន្លងមក ?**		
		ពីកម្ពុជា ចុះ '0' បើគ្មានជារៀល	ពីបរទេស ចុះ '0' បើគ្មានជារៀល	សរុប សំណួរ (3+4)ចុះ '0' បើគ្មានជារៀល
(1)	(2)	(3)	(4)	(5)
01	ការផ្ទេរសាច់ប្រាក់ជូនស្ត្រីមានផ្ទៃពោះនិងកុមារអាយុក្រោម ២ ឆ្នាំ			
02	អាហារូបករណ៍រដ្ឋាភិបាល ប្រាក់ឧបត្ថម្ភសម្រាប់សិស្ស ជាសមាជិកក្នុងគ្រួសារ			
03	អាហារូបករណ៍ផ្សេងទៀត ប្រាក់ឧបត្ថម្ភសម្រាប់សិស្ស ជាសមាជិកក្នុងគ្រួសារ (អង្គការក្រៅ រដ្ឋាភិបាល ស្ថាប័នឯកជន។ល។)			
04	ការផ្ទេរ (ជំនួយ /ការគាំទ្រ) ពីអង្គការក្រៅ រដ្ឋាភិបាល ឬស្ថាប័នផ្សេងទៀត (មិនមែនឥណទាន)			
05	អត្ថប្រយោជន៍សោធនសម្រាប់មនុស្សចាស់ពីការងារ			
06	អត្ថប្រយោជន៍ជំនួយសង្គមសម្រាប់មនុស្សចាស់			
07	ការទទួលបានពីធានារ៉ាប់រងហានិភ័យការងារ			
08	អត្ថប្រយោជន៍ពីនិកម្មភាពការងារ			
09	អត្ថប្រយោជន៍នៃពិការភាព			
	អត្ថប្រយោជន៍ជាសម្ភារៈ	តើមានអ្នកណាម្នាក់នៅក្នុងគ្រួសារអ្នកបានទទួលអត្ថប្រយោជន៍ដូចខាងក្រោមក្នុងអំឡុងពេល ១២ខែកន្លងមកដែរឬទេ។ 0=ទេ, ១=បាទ/ចាស		
10	ការថែទាំសុខភាពដោយឥតគិតថ្លៃ			
11	ការផ្តល់អាហារតាមសាលារៀន			
12	អាហារូបករណ៍ផ្សេងទៀត (ឯកជន/ អង្គការក្រៅរដ្ឋាភិបាល)			
13	ការបរិច្ចាគបន្ទាន់ដែលបណ្តាលមកពីគ្រោះមហន្តរាយ (ឧទាហរណ៍៖ ពីកាកបាទក្រហម)			

ឯកសារយោង

- Asia Development Bank. 2014. Cambodia Country Poverty Analysis 2014.
- Asian Development Bank. 2011. The Revised Social Protection Index Methodology and Handbook.
- Bassett L, Giannozzi, S, Pop L, Ringold D. 2012. Social Protection & Labor Discussion Paper. Rules, Roles and Controls. World Bank.
- Bierbaum M, Oppel A, Tromp S, Cichon M. 2015. Social Protection Floor Index: Monitoring National Social Protection Policy Implementation. Maastricht Graduate School of Governance. Friedrich Ebert Stiftung
- Bonnet F, Tessier L. Mapping existing international social protection statistics and indicators that would contribute to the moni - toring of social protection extension through social protection floors. ESS Working Paper No. 38. ILO
- Cambodian Ministry of Health. 2016. Health Strategic Plan 2016-2020. Department of Planning & Health Information.
- Cambodian Ministry of Planning. 2015. Cambodia Socio-economic Survey 2014. National Institute of Statistics.
- Cambodia Ministry of Social Affairs, Veterans and Youth. 2014. MoSVY Strategic Plan 2014-2018.
- Centre for Development Impact (CDI). Evaluating Outside the Box: Mixing Methods in Analyzing Social Protection Programmes. 2014. Practice Paper No. 06
- Chartered Institute of Public Finance and Accountancy (CIPFA) and the International Federation of Accountants (IFAC). 2014. International Framework: Good Governance in the Public Sector.
- Chzhen Y, Gordon D, Handa S. 2018. Measuring Multidimensional Child Poverty in the Era of the Sustainable Development Goals. Child Ind. Res.
- ECA, ILO, UNCTAD, UNDESA, UNICEF. Social Protection: A development priority in the post-2015 UN Development Agenda. 2012. UN System Task Team on the Post-2015 UN Development Agenda.
- EUROSTAT. 2016. European system of integrated social protection statistics Manual and User Guidelines.
- Global indicator framework for the Sustainable Development Goals and targets for the 2030 Agency for Sustainable Develop- ment. A/RES/71/313 E/CN.3/2018/2
- Hogan DR, Stevens GA, Ahmad Reza Hosseinpoor AR, Boerma T. 2018. Monitoring universal health coverage within the Sustainable Development Goals: development and baseline data for an index of essential health services. Lancet Glob Health; 6: e152–68
- International Social Security Association. 2011. ISSA Good Governance Guidelines for Social Security Institutions.
- ILO. 2012. Social Security for All: The ILO Social Protection Floors Recommendation, Social Security for All Briefing Note.
- Malik A. 2002 State of the Art in Governance Indicators. United Nations Development Programme, Human Development Report Office.
- Martinez, R. 2015 Towards Universal Social Protection: Latin American pathways and policy tools. Chapter XII. Monitoring and evaluation of social protection policies and programmes. ECLAD
- National Social Security Fund. Social Protection Strategy for Persons Defined by the Provisions of the Labour Law Year: 2014-2018.
- OECD. 2014. Best Practice Principles for Regulatory Policy: The Governance of Regulators.
- Royal Government of Cambodia. 2018. Rectangular Strategy for Growth, Employment, Equity and Efficiency: Building the Foundation Toward Realizing the Cambodia Vision 2050, Phase IV.
- Royal Government of Cambodia. 2013. Rectangular Strategy for Growth, Employment, Equity and Efficiency Phase III.
- Royal Government of Cambodia. 2014. National Strategic Development Plan 2014-2018.
- Solieng M. Situation of M&E in Cambodia. Hatfield Partnership.
- RGC. (2017). Royal Government of Cambodia, National Social Protection Policy 2016-2025. Phnom Penh.
- RGC. (2019). National Strategic Development Plan 2019-2023. Phnom Penh.

ខែមេសា ឆ្នាំ២០២១

ការបោះពុម្ពផ្សាយរបស់ក្រុមប្រឹក្សាជាតិគាំពារសង្គម
សៀវភៅណែនាំស្តីពីយន្តការតាមដាន និងវាយតម្លៃប្រព័ន្ធគាំពារសង្គម
អគ្គលេខាធិការដ្ឋានក្រុមប្រឹក្សាជាតិគាំពារសង្គម ឆ្នាំ២០២១ ភ្នំពេញ ព្រះរាជាណាចក្រកម្ពុជា

អគ្គលេខាធិការដ្ឋានក្រុមប្រឹក្សាជាតិគាំពារសង្គម សូមថ្លែងអំណរគុណដល់គម្រោងនិរន្តភាពប្រព័ន្ធសុខាភិបាលមូលដ្ឋាន (LHSS) របស់ទីភ្នាក់ងារសហរដ្ឋអាមេរិកសម្រាប់ការអភិវឌ្ឍអន្តរជាតិ (USAID) ចំពោះការគាំទ្រក្នុងការកែសម្រួល និងបោះពុម្ពផ្សាយសៀវភៅណែនាំនេះ។