

ព្រះរាជាណាចក្រកម្ពុជា

ជាតិ សាសនា ព្រះមហាក្សត្រ



កិច្ចព្រមព្រៀងកន្លែងនេសាទសហគមន៍

បឹងបេងនិងឯកសារពាក់ព័ន្ធ

- ឈ្មោះសហគមន៍នេសាទ : បឹងបេង
- ភូមិ : ព្រែកកុយ អន្លង់គគីរ អូរស្វាយលិច អូរស្វាយកើត និងមេសរគោហេ
- ឃុំ : ព្រែកកុយ
- ភូមិ : ខ្ពបលើ ខ្ពបក្រោម ល្វាលើ ល្វាក្រោម អន្លង់គគីរ និងស្តៅ
- ឃុំ : ស្តៅ
- ភូមិ : ទី១ ទី២ ទី៣ ទី៤ ទី៥ ទី៦ ទី៧ ទី៨ និងទី៩
- ឃុំ : កងតាណឹង
- ភូមិ : ព្រែកលើទី១ ព្រែកលើទី២ ព្រែកលើទី៣និងព្រែកលើទី៤ ជ្រោយក្របៅទី១ ជ្រោយក្របៅទី២ ស្វាយស្រណោះទី១និងស្វាយស្រណោះទី២ និងរការអារ
- ឃុំ : រការអារ
- ភូមិ : ខ្មៅទី១ ខ្មៅទី២ ខ្មៅទី៣ វ៉ារិន្ទទី១ វ៉ារិន្ទទី២ និងវ៉ារិន្ទទី៣
- ឃុំ : ខ្មៅ
- ភូមិ : ព្រែកប្រណាក គកក្របី រាយប៉ាយលើ រាយប៉ាយក្រោម កន្លែងរុន បឹងទទា ទួលវិហារ និងទួលបី
- ឃុំ : រាយប៉ាយ
- ស្រុក : កងមាស
- ខេត្ត : កំពង់ចាម

បញ្ជីអត្ថបទ



១. កិច្ចព្រមព្រៀងកន្លែងនេសាទសហគមន៍

២. ផែនទីកន្លែងនេសាទសហគមន៍

៣. បញ្ជីឈ្មោះសមាជិកនិងគណៈកម្មការសហគមន៍នេសាទ និងចេតាសម្ព័ន្ធ

៤. លក្ខន្តិកៈសហគមន៍នេសាទ

៥. បទបញ្ជាផ្ទៃក្នុងសហគមន៍នេសាទ

៦. សេចក្តីថ្លែងការណ៍នៃការបង្កើតសហគមន៍នេសាទ

៧. ឯកសារផ្សេងៗ

ព្រះរាជាណាចក្រកម្ពុជា

ជាតិ សាសនា ព្រះមហាក្សត្រ

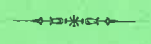

កិច្ចព្រមព្រៀងកន្លែងនេសាទសហគមន៍

- ឈ្មោះសហគមន៍នេសាទ : បឹងបេង
- ភូមិ : ព្រែកកុយ អន្លង់គគីរ អូរស្វាយលិច អូរស្វាយកើត និងមេសរគោហេ
- ឃុំ : ព្រែកកុយ
- ភូមិ : ខ្ពបលើ ខ្ពបក្រោម ល្វាលើ ល្វាក្រោម អន្លង់គគីរ និងស្តៅ
- ឃុំ : ស្តៅ
- ភូមិ : ទី១ ទី២ ទី៣ ទី៤ ទី៥ ទី៦ ទី៧ ទី៨ និងទី៩
- ឃុំ : កងតាណឹង
- ភូមិ : ព្រែកលីវទី១ ព្រែកលីវទី២ ព្រែកលីវទី៣និងព្រែកលីវទី៤ ជ្រោយក្របៅទី១ ជ្រោយក្របៅទី២ ស្វាយស្រណោះទី១និងស្វាយស្រណោះទី២ និងរការអារ
- ឃុំ : រការអារ
- ភូមិ : ខ្មៅទី១ ខ្មៅទី២ ខ្មៅទី៣ វ៉ារិន្ទទី១ វ៉ារិន្ទទី២ វ៉ារិន្ទទី៣
- ឃុំ : ខ្មៅ
- ភូមិ : ព្រែកប្រណាក គកក្របី រាយប៉ាយលើ រាយប៉ាយក្រោម កន្លែងរុន បឹងទទា ទួលវិហារ និងទួលបី
- ឃុំ : រាយប៉ាយ
- ស្រុក : កងមាស
- ខេត្ត : កំពង់ចាម

កិច្ចព្រមព្រៀង
កន្លែងនេសាទសហគមន៍

រចនា

នាយខណ្ឌរដ្ឋបាលជលផលកំពង់ចាម ជាតំណាងស្របច្បាប់ នៃរដ្ឋបាលជលផល មានអាស័យដ្ឋាននៅ ភូមិទី១០ ឃុំកំពង់ចាម ស្រុកកំពង់ចាម ខេត្តកំពង់ចាម ទូរស័ព្ទលេខ ០១២ ៦២៧ ៤០៤ ហៅថា "ភាគី ក"។

និង

ប្រធានគណៈកម្មការសហគមន៍នេសាទបឹងបេ០៦ ជាតំណាងស្របច្បាប់ឱ្យសហគមន៍នេសាទ ដែល មានអាស័យដ្ឋានស្ថិតនៅភូមិព្រែកកុយ ឃុំព្រែកកុយ ស្រុកកងមាស ខេត្តកំពង់ចាម ទូរស័ព្ទលេខ០៨៩ ៤៤៤ ២៥០ ហៅថា "ភាគី ខ"។

ភាគីទាំងពីរបានឯកភាពគ្នាចុះកិច្ចព្រមព្រៀងតាមលក្ខខណ្ឌដូចខាងក្រោម ៖

ប្រការ ១.-

"ភាគី ក" ប្រគល់ដែននេសាទដែនជាទ្រព្យសម្បត្តិរបស់រដ្ឋឱ្យ "ភាគី ខ" ធ្វើការគ្រប់គ្រង ការពារ អភិរក្ស អភិវឌ្ឍន៍ និងប្រើប្រាស់ធនធានជលផលរយៈពេល០៣ឆ្នាំ ចាប់ពីថ្ងៃទី០៧ ខែតុលា ឆ្នាំ២០១៤ រហូតដល់ថ្ងៃ ទី០៦ ខែតុលា ឆ្នាំ២០១៧ ដោយធានានូវចីរភាពតាមរយៈការរៀបចំសហគមន៍នេសាទ ។

ប្រការ ២.-

ដែននេសាទនេះមានឈ្មោះថា : កន្លែងនេសាទសហគមន៍បឹងបេ០៦ "ដែលលាតសន្ធឹងនៅក្នុង"

- ភូមិ ព្រែកកុយ .ភូមិអន្លង់គគី .ភូមិរូស្វាលិច និងភូមិរូស្វាកើត ឃុំព្រែកកុយ
- ភូមិខ្ពស់លើ .ភូមិល្វាក្រោម . អន្លង់គគី និងភូមិស្តៅ ឃុំស្តៅ
- ភូមិទី១ .ភូមិទី២ .ភូមិទី៣ .ភូមិទី៤ .ភូមិទី៥ .ភូមិទី៦ .ភូមិទី៧ .ភូមិទី៨ និងភូមិទី៩ ឃុំកងតាលាំង
- ភូមិព្រែកលើទី១ . ភូមិព្រែកលើទី២ . ភូមិព្រែកលើទី៣ . ភូមិព្រែកលើទី៤ . ភូមិជ្រោយក្របៅទី១ . ជ្រោយក្របៅទី២ . ស្វាយស្រណោះទី១ . ស្វាយស្រណោះទី២ និងភូមិរកាអារ ឃុំរកាអារ
- ភូមិខ្ចៅទី១ .ភូមិខ្ចៅទី២ .ភូមិខ្ចៅទី៣ . ភូមិវ៉ារិន្ទទី១ . ភូមិវ៉ារិន្ទទី២ និង ភូមិវ៉ារិន្ទទី៣ ឃុំខ្ចៅ
- ភូមិព្រែកប្រណាក . ភូមិកគក្របី និងភូមិរាយប៉ាយលើ ឃុំរាយប៉ាយ

ស្រុកកងមាស ខេត្តកំពង់ចាម

មាននិយាមកាដូចខាងក្រោម:

គោលទី១ = x -500630 , y - 1311383

គោលទី២ = x -500061 , y - 1312624

គោលទី៣ = x -500525 , y - 1315089

គោលទី៤ = x -500642 , y - 1316362

គោលទី៥ = x -502069 , y - 1317165

គោលទី៦ = x -503744 , y - 1316244

គោលទី៧ = x -511002 , y - 1319722

គោលទី៨ = x -515092 , y - 1320787

គោលទី៩ = x -516399 , y - 1321060

- គោលទី10= x -517252 , y - 1320022
 - គោលទី11= x -516045 , y - 1319115
 - គោលទី12= x -514907 , y - 1318556
 - គោលទី13= x -514062 , y - 1317762
 - គោលទី14= x -514031 , y - 1317762
 - គោលទី15= x -513631 , y - 1316347
 - គោលទី16= x -513954 , y - 1315002
 - គោលទី17= x -513900 , y -1312688
 - គោលទី18= x -513285 , y -1312664
 - គោលទី19= x -513308 , y - 1312349
 - គោលទី20= x -513570 , y - 1312049
 - គោលទី21= x -515246 , y - 1312872
 - គោលទី22= x -509941 , y - 1310673
 - គោលទី23 = x -507919 , y - 1310174
 - គោលទី24 = x -506143 , y - 1310666
 - គោលទី25 = x -504560 , y - 1311827
- ដូចផែនទីបានភ្ជាប់មកជាមួយ ។

ប្រការ ៣.-

“ភាគីក” ត្រូវបំពេញភារកិច្ចជាអ្នកជួយសម្របសម្រួលផ្តល់បច្ចេកទេសទប់ស្កាត់បទល្មើស តាមដាន និង ត្រួតពិនិត្យលើការរៀបចំ និងការប្រព្រឹត្តទៅរបស់សហគមន៍នេសាទ ដូចមានចែងក្នុងមាត្រា២៣ នៃអនុក្រឹត្យ លេខ២៥ អនក្រ. បក ចុះថ្ងៃទី ២០ ខែ មនា ឆ្នាំ២០០៧ ស្តីពីការគ្រប់គ្រងសហគមន៍នេសាទ ។

ប្រការ ៤ .-

“ភាគី ខ” ត្រូវរៀបចំ ៖

- កន្លែងអភិរក្សព្រៃលិចទឹក
- អន្លូងត្រីមេពូជ
- កន្លែងអភិរក្សជីវចម្រុះ
- ស្ថាប្រឡាយ បឹង ព្រែក ស្រះ
- ដាំព្រៃលិចទឹក
- ធ្វើវារីវប្បកម្ម
- បញ្ជូនសមាជិកសហគមន៍ដើម្បីរៀនសូត្រនូវបច្ចេកទេសផលិតផលពូជត្រី
- ការងារអភិរក្សផ្សេងៗ ទៀត ។

ប្រការ ៥.-

“ ភាគី ខ ” ត្រូវរៀបចំប្រជុំពិភាក្សាអំពីទំហំ ចំនួន ប្រវែង និងប្រភេទឧបករណ៍នេសាទ ដែលអនុញ្ញាត ឱ្យប្រើប្រាស់ នៅក្នុងកន្លែងនេសាទសហគមន៍ ឱ្យសមស្របតាមស្ថានភាពភូមិសាស្ត្រ និងពេលវេលា ផ្អែកតាម ច្បាប់ ស្តីពីផលជល និង លិខិតបទដ្ឋានគតិយុត្តិធម៌នានាដែលពាក់ព័ន្ធ ។

ប្រការ ៦.-

“ភាគី ខ” មានកាតព្វកិច្ចថែរក្សាការពារធនធានធម្មជាតិដូចខាងក្រោម ៖

- ការពារព្រៃលិចទឹកដែលមានស្រាប់ឱ្យបានគងវង្សចាត់វិធានការទប់ស្កាត់និងបង្ការភ្លើងឆេះព្រៃ
- រក្សា និងការពារដីទំនាបលិចទឹកសម្រាប់ដាំព្រៃលិចទឹកឡើងវិញ
- លែងទៅក្នុងធម្មជាតិវិញនូវវារីសត្វដែលកំពុងរងគ្រោះថ្នាក់ជិតផុតពូជនៅពេលដែលធ្វើនេសាទបាន
- ការពារសត្វព្រៃគ្រប់ប្រភេទនៅក្នុងដែននេសាទ ឬព្រៃលិចទឹក ។

ប្រការ ៧.-

“ ភាគី ខ ” មិនត្រូវធ្វើសកម្មភាពដែលបង្កឱ្យខូចដែននេសាទ ឬគ្រោះថ្នាក់ដល់ធនធានជលផល ដូចខាងក្រោម ៖

- ចាប់នូវធនធានជលផលដែលកំពុងរងគ្រោះថ្នាក់ ដូចមានចែងក្នុងប្រកាសរបស់ក្រសួងកសិកម្ម រុក្ខាប្រមាញ់ និងនេសាទ ដូចជាផ្សោតជាដើម
- លើកទំនប់លុប ឬដឹកបឹង ព្រែក ប្រឡាយ រណ្តៅ បៀ ស្រះដែលពុំមានការអនុញ្ញាតពីស្ថាប័នជំនាញ
- កាប់ គ្ការ គាស់ រាន ឈូសឆាយព្រៃលិចទឹក ក្នុងគោលបំណងហុំព័ទ្ធយកដីជាកម្មសិទ្ធិ ឬវាតដីធ្វើស្រែ ចំការ ឬ គោលបំណងផ្សេងៗ ឡើយ ។
- ធ្វើនេសាទ កាប់ព្រៃ ឬអុសក្នុងកន្លែងអភិរក្សជលផល ក្នុងកន្លែងនេសាទសហគមន៍
- ប្រើឧបករណ៍ហាមឃាត់ ជាពិសេសឧបករណ៍នេសាទឆក់ត្រី និងឧបករណ៍នេសាទស្បែមុងគ្រប់ប្រភេទ
- ប្រើប្រាស់ឧបករណ៍នេសាទខុសពីការកំណត់នៅក្នុងតារាងឧបសម្ព័ន្ធ នៃកិច្ចព្រមព្រៀងនេះ
- ចិញ្ចឹមត្រី ឬដាំសារាយដែលជាពូជនាំឱ្យខូចដល់បរិស្ថានធម្មជាតិ បំផ្លិចបំផ្លាញដល់ធនធានជលផល ឬ បង្កអន្តរាយដល់ដែននេសាទ
- ធ្វើនេសាទ ឬធ្វើអាជីវកម្មផ្សេងៗ ទៀតដែលប៉ះពាល់ ឬរំខានដល់ការលូតលាស់ព្រៃលិចទឹក
- ផលិត ទិញ លក់ ដឹកជញ្ជូន រក្សាទុកឧបករណ៍ឆក់ ឧបករណ៍ស្បែមុងគ្រប់ប្រភេទ ឈិបយន្តនិងអូនទឹកសាប
- ដាំ ឬថែរក្សាដំណាំឈូកក្នុងដែននេសាទ
- ធ្វើនេសាទដោយមង ឬអូនគ្រប់ប្រភេទដែលមានក្រឡាតូចជាង១,៥ សង្កីម៉ែត្រ និងធំជាង ១៥សង្កីម៉ែត្រ ក្នុងដែននេសាទទឹកសាប ។

ប្រការ ៨.-

“ ភាគី ខ ” ត្រូវចាត់វិធានការថែរក្សាការពារកន្លែងនេសាទសហគមន៍ ដោយបំផុសជំរុញ និងលើកទឹកចិត្តដល់សមាជិកសហគមន៍នេសាទគ្រប់រូបឱ្យរាយការណ៍ទៅសម្តីកិច្ចរដ្ឋបាលជលផលដែលនៅជិតបំផុត ដើម្បីសហការទប់ស្កាត់ បទល្មើសជលផល ។

ប្រការ ៩.-

- “ ភាគី ខ ” ត្រូវអនុវត្តការកិច្ចដូចខាងក្រោម ៖
- ប្រតិបត្តិយ៉ាងម៉ឺងម៉ាត់លក្ខន្តិកៈ បទបញ្ជាផ្ទៃក្នុង និងផែនការគ្រប់គ្រងកន្លែងនេសាទសហគមន៍
 - ធានាឱ្យសមាជិកទាំងអស់ក្នុងសហគមន៍មានសិទ្ធិស្មើគ្នាលើការប្រើប្រាស់ធនធានជលផល
 - សហការយ៉ាងជិតស្និទ្ធជាមួយរដ្ឋបាលជលផល ក្រុមប្រឹក្សាឃុំ សង្កាត់ និងអាជ្ញាធរដែលពាក់ព័ន្ធ ។

ប្រការ ១០ -

ប្រសិនបើ "ភាគី ខ" មិនអនុវត្តតាមប្រការទាំងឡាយនៃកិច្ចព្រមព្រៀងនេះ ធ្វើឱ្យអន្តរាយដល់ដែន
នេសាទ ឬធនធានជលផលត្រូវទទួលខុសត្រូវចំពោះមុខច្បាប់ជាធរមាន ។

ប្រការ ១១ -

កិច្ចព្រមព្រៀងកន្លែងនេសាទសហគមន៍ អាចបញ្ឈប់មុនពេលកំណត់ ដោយផ្អែកលើលក្ខណៈណាមួយ
ដូចមានចែងក្នុងមាត្រា២៧ នៃអនុក្រឹត្យ លេខ២៥អនក្រ.បក ចុះថ្ងៃទី២០ខែមិថុនាឆ្នាំ២០០៧ ស្តីពីការគ្រប់គ្រង
សហគមន៍នេសាទ។

ក្នុងករណីដែលសហគមន៍នេសាទយល់ថា ការបញ្ឈប់កិច្ចព្រមព្រៀងពុំមានលក្ខណៈសមស្រប សហ-
គមន៍នេសាទ អាចធ្វើការតវ៉ាមកប្រធានរដ្ឋបាលជលផលថ្នាក់កណ្តាល ។

ប្រការ ១២ -

កិច្ចព្រមព្រៀងនេះ អាចធ្វើការកែប្រែបានតាមការឯកភាពរបស់ភាគីទាំងពីរ ស្របតាមច្បាប់ និងលិខិត
បទដ្ឋាននានាពាក់ព័ន្ធនឹងសហគមន៍នេសាទ ។

កិច្ចព្រមព្រៀងនេះត្រូវតម្កល់ទុកនៅស្នាក់ការសហគមន៍នេសាទ សាលាយ៉ូ សង្កាត់ ខណ្ឌរដ្ឋបាលជល
ផល សាលាខេត្ត ក្រុង រដ្ឋបាលជលផលថ្នាក់កណ្តាល និងក្រសួងកសិកម្ម រុក្ខាប្រមាញ់ និងនេសាទ ហើយ
អាចចម្លងជូនស្ថាប័នពាក់ព័ន្ធ ដោយច្បាប់ចម្លងត្រូវមានប្រថាប់ត្រា ។

ថ្ងៃទី...៧...ខែ...១២...ឆ្នាំ២០១៤

ភាគី ក

នាយខណ្ឌរដ្ឋបាលជលផលកំពង់ចាម

ភាគី ខ

ប្រធានគណៈកម្មការសហគមន៍នេសាទ

បឹងមេ០៦

សាក្សី

មេឃុំព្រែកកុយ

ហេង ឌី

សាក្សី

មេឃុំស្តៅ

ឡាយ សេងហួង

សាក្សី

មេឃុំក្រវាត់

ម៉ុង ចិន

សាក្សី

មេឃុំកោះរលា

ឡាយ កង

សាក្សី

មេឃុំខ្នើរ

ហេង រ៉ុន

សាក្សី

មេឃុំវាលដំរាង

ហេង ហ៊ាម

ព្រះរាជាណាចក្រកម្ពុជា

ជាតិ សាសនា ព្រះមហាក្សត្រ



ផែនទីកន្លែងនេសាទសហគមន៍

- ឈ្មោះសហគមន៍នេសាទ : បឹងបេង
- ភូមិ : ព្រែកកុយ អន្លង់គគីរ អូរស្វាយលិច អូរស្វាយកើត និងមេសរគោហេ
- ឃុំ : ព្រែកកុយ
- ភូមិ : ខ្ពបលើ ខ្ពបក្រោម ល្វាលើ ល្វាក្រោម អន្លង់គគីរ និងស្តៅ
- ឃុំ : ស្តៅ
- ភូមិ : ទី១ ទី២ ទី៣ ទី៤ ទី៥ ទី៦ ទី៧ ទី៨ និងទី៩
- ឃុំ : កងតាណឹង
- ភូមិ : ព្រែកលីវទី១ ព្រែកលីវទី២ ព្រែកលីវទី៣និងព្រែកលីវទី៤ ជ្រោយក្របៅទី១ ជ្រោយក្របៅទី២ ស្វាយស្រណោះទី១និងស្វាយស្រណោះទី២ និងរការអារ
- ឃុំ : រការអារ
- ភូមិ : ខ្ចៅទី១ ខ្ចៅទី២ ខ្ចៅទី៣ វ៉ារិន្ទទី១ វ៉ារិន្ទទី២ វ៉ារិន្ទទី៣
- ឃុំ : ខ្ចៅ
- ភូមិ : ព្រែកប្រណាក គកក្របី រាយប៉ាយលើ រាយប៉ាយក្រោម កន្លែងរុន បឹងទទា ទួលវិហារ និងទួលបី
- ឃុំ : រាយប៉ាយ
- ស្រុក : កងមាស
- ខេត្ត : កំពង់ចាម

ប្រកាសធានា ខេត្តកំពង់ចាម

1000 516000

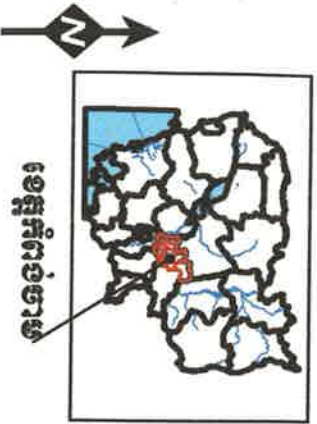
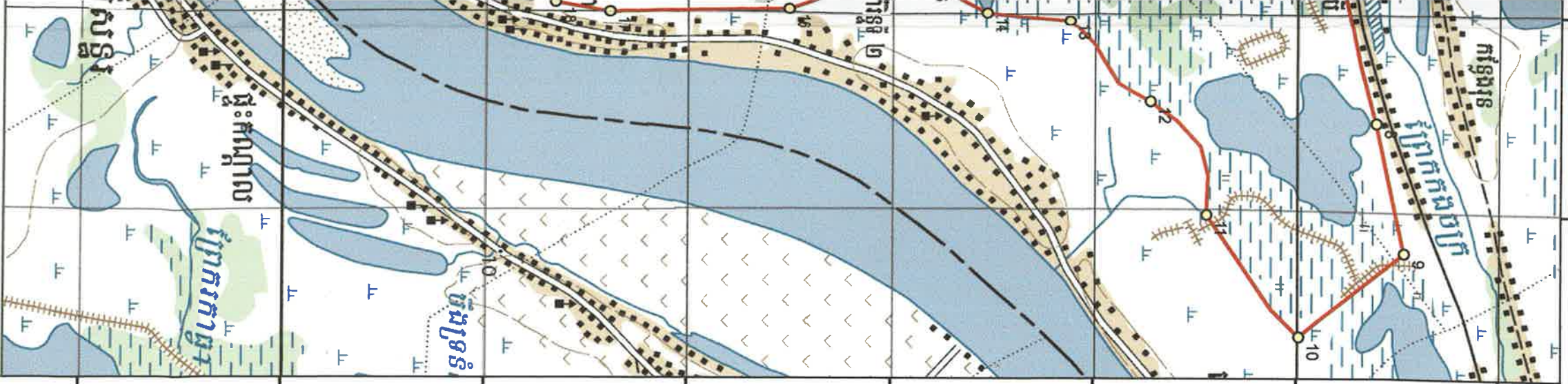

COORDINATION SYSTEM
 -Projection : UTM
 -Zone : 48 N
 -Datum : Indian 1960
 -Spheroid : Everest
 -Unit : Meter

0 516000

1304000 1306000 1308000 1310000 1312000 1314000 1316000 1318000 1320000 1322000

លេខ: ១៥១/២៤

បានឃើញ និងបញ្ជូនមក

លោកអភិបាលនៃគណៈអភិបាលស្រុកកងមានស
 "ដើម្បីពិនិត្យ និងសម្រេច"
 ថ្ងៃទី ១១ ខែ កុម្ភៈ ឆ្នាំ២០១៤

មេឃុំព្រែកកុយ
 លេខ: ១១១/២៤

បានឃើញ និងបញ្ជូនមក

លោកអភិបាលនៃគណៈអភិបាលស្រុកកងមានស
 "ដើម្បីពិនិត្យ និងសម្រេច"

មេឃុំការអារ
 លេខ: ១១១/២៤

បានឃើញ និងបញ្ជូនមក

លោកនាយឧបរដ្ឋបាលដល់កងចាម
 "ដើម្បីពិនិត្យ និងសម្រេច"

អភិបាលនៃគណៈអភិបាលស្រុកកងមានស

លេខ:

បានឃើញ និងបញ្ជូនមក

លោកមេឃុំព្រែកកុយ "ដើម្បីពិនិត្យ និងសម្រេច"
 ថ្ងៃទី ៧ ខែ ២០ ឆ្នាំ២០

មេឃុំព្រែកកុយ

លេខ: ១១១/២៤

បានឃើញ និងបញ្ជូនមក

លោកអភិបាលនៃគណៈអភិបាលស្រុកកងមានស
 "ដើម្បីពិនិត្យ និងសម្រេច"

មេឃុំកងចាមរាំង
 លេខ: ១១១/២៤

បានឃើញ និងបញ្ជូនមក

លោកអភិបាលនៃគណៈអភិបាលស្រុកកងមានស
 "ដើម្បីពិនិត្យ និងសម្រេច"

មេឃុំរាំងជ្រៃ
 លេខ: ១១១/២៤

បានឃើញ និងបញ្ជូនមក

លោកនាយអធិការដ្ឋានរដ្ឋបាលដល់កងចាម
 "ដើម្បីពិនិត្យ និងសម្រេច"

មេឃុំកងចាម
 លេខ: ១១១/២៤

បានឃើញ និងបញ្ជូនមក

លោកនាយអធិការដ្ឋានរដ្ឋបាលដល់កងចាម
 "ដើម្បីពិនិត្យ និងសម្រេច"

លេខ: ១១១/២៤
 បានឃើញ និងបញ្ជូនមក
 ថ្ងៃទី ១១ ខែ កុម្ភៈ ឆ្នាំ២០១៤

លេខ: ១១១/២៤
 បានឃើញ និងបញ្ជូនមក
 ថ្ងៃទី ១១ ខែ កុម្ភៈ ឆ្នាំ២០១៤

លេខ:

បានឃើញ និងបញ្ជូនមក

លោកមេឃុំព្រែកកុយ "ដើម្បីពិនិត្យ និងសម្រេច"
 ថ្ងៃទី ៧ ខែ ២០ ឆ្នាំ២០

មេឃុំព្រែកកុយ
 លេខ: ១១១/២៤

លេខ: ១១១/២៤

បានឃើញ និងបញ្ជូនមក

លោកអភិបាលនៃគណៈអភិបាលស្រុកកងមានស
 "ដើម្បីពិនិត្យ និងសម្រេច"

មេឃុំស្នៅ
 លេខ: ១១១/២៤

បានឃើញ និងបញ្ជូនមក

លោកអភិបាលនៃគណៈអភិបាលស្រុកកងមានស
 "ដើម្បីពិនិត្យ និងសម្រេច"

មេឃុំខ្នៅ
 លេខ: ១១១/២៤

បានឃើញ និងបញ្ជូនមក

លោកនាយអធិការដ្ឋានរដ្ឋបាលដល់កងចាម
 "ដើម្បីពិនិត្យ និងសម្រេច"

មេឃុំខ្នៅ
 លេខ: ១១១/២៤

បានឃើញ និងបញ្ជូនមក

លោកនាយអធិការដ្ឋានរដ្ឋបាលដល់កងចាម
 "ដើម្បីពិនិត្យ និងសម្រេច"

លេខ: ១១១/២៤
 បានឃើញ និងបញ្ជូនមក
 ថ្ងៃទី ១១ ខែ កុម្ភៈ ឆ្នាំ២០១៤

លេខ: ១១១/២៤
 បានឃើញ និងបញ្ជូនមក
 ថ្ងៃទី ១១ ខែ កុម្ភៈ ឆ្នាំ២០១៤

ព្រះរាជាណាចក្រកម្ពុជា

ជាតិ សាសនា ព្រះមហាក្សត្រ



បញ្ជីឈ្មោះសហជីកនិងគណៈកម្មការ

សហគមន៍នេសាទ និងរចនាសម្ព័ន្ធ

- ឈ្មោះសហគមន៍នេសាទ : បឹងបេង
- ភូមិ : ព្រែកកុយ អន្លង់គគីរ អូរស្វាយលិច អូរស្វាយកើត និងមេសរគោហេ
- ឃុំ : ព្រែកកុយ
- ភូមិ : ខ្ពបលើ ខ្ពបក្រោម ល្វាលើ ល្វាក្រោម អន្លង់គគីរ និងស្តៅ
- ឃុំ : ស្តៅ
- ភូមិ : ទី១ ទី២ ទី៣ ទី៤ ទី៥ ទី៦ ទី៧ ទី៨ និងទី៩
- ឃុំ : កងតាជ្រាំង
- ភូមិ : ព្រែកលីវទី១ ព្រែកលីវទី២ ព្រែកលីវទី៣និងព្រែកលីវទី៤ ជ្រោយក្របៅទី១ ជ្រោយក្របៅទី២ ស្វាយស្រណោះទី១និងស្វាយស្រណោះទី២ និងរការអារ
- ឃុំ : រការអារ
- ភូមិ : ខ្លៅទី១ ខ្លៅទី២ ខ្លៅទី៣ វ៉ារិន្ទទី១ វ៉ារិន្ទទី២ វ៉ារិន្ទទី៣
- ឃុំ : ខ្លៅ
- ភូមិ : ព្រែកប្រណាក គកក្របី រាយប៉ាយលើ រាយប៉ាយក្រោម កន្លែងរុន បឹងទទា ទួលវិហារ និងទួលបី
- ឃុំ : រាយប៉ាយ
- ស្រុក : កងមាស
- ខេត្ត : កំពង់ចាម

បញ្ជីឈ្មោះសមាជិកសហគមន៍នេសាទ បឹងមេ០៦

ឃុំព្រែកកុយ ឃុំស្តៅ ឃុំកងតាន់ ឃុំការពា ឃុំខ្នៅ និងឃុំវាយដាយ ស្រុកកងឈាស

ចំនួនសមាជិកសហគមន៍នេសាទ សរុប ១.៣៤២នាក់ . ស្រី១៥៥នាក់

ល.រ	ឈ្មោះសមាជិក	ភេទ	អាយុ	ភូមិ	ឃុំ	មុខរបរ	ថ្ងៃ . ខែ . ឆ្នាំ ចូលជាសមាជិក
១	អ៊ា អ៊ាងណាំ	ប្រុស	៥២	ព្រែកកុយ	ព្រែកកុយ	កសិករ/នេសាទ	១៥ / ៥ / ២០០៧
២	ឈី ចាន់ថា	ប្រុស	៤០	ព្រែកកុយ	ព្រែកកុយ	កសិករ/នេសាទ	១៥ / ៥ / ២០០៧
៣	គន់ វេងហ្និ	ប្រុស	៥០	ព្រែកកុយ	ព្រែកកុយ	កសិករ/នេសាទ	១៥ / ៥ / ២០០៧
៤	គីន អូន	ប្រុស	៣៣	ព្រែកកុយ	ព្រែកកុយ	កសិករ/នេសាទ	១៥ / ៥ / ២០០៧
៥	សួន យិន	ប្រុស	៤៨	ព្រែកកុយ	ព្រែកកុយ	កសិករ/នេសាទ	១៥ / ៥ / ២០០៧
៦	គន់ ប្រុស	ប្រុស	៣៩	ព្រែកកុយ	ព្រែកកុយ	កសិករ/នេសាទ	១៥ / ៥ / ២០០៧
៧	យឹម យៀង	ស្រី	៣៧	ព្រែកកុយ	ព្រែកកុយ	កសិករ/នេសាទ	១៥ / ៥ / ២០០៧
៨	ឡួច សុផល	ស្រី	២៩	ព្រែកកុយ	ព្រែកកុយ	កសិករ/នេសាទ	១៥ / ៥ / ២០០៧
៩	ឯក លិស	ស្រី	៤១	ព្រែកកុយ	ព្រែកកុយ	កសិករ/នេសាទ	១៥ / ៥ / ២០០៧
១០	សូ ស៊ីនួន	ស្រី	៣៤	ព្រែកកុយ	ព្រែកកុយ	កសិករ/នេសាទ	១៥ / ៥ / ២០០៧
១១	ហុង សុផា	ប្រុស	៥២	ព្រែកកុយ	ព្រែកកុយ	កសិករ/នេសាទ	១៥ / ៥ / ២០០៧
១២	អ៊ុក លឹម	ស្រី	៤៧	ព្រែកកុយ	ព្រែកកុយ	កសិករ/នេសាទ	១៥ / ៥ / ២០០៧
១៣	គង់ ជឹម	ស្រី	៤៣	ព្រែកកុយ	ព្រែកកុយ	កសិករ/នេសាទ	១៥ / ៥ / ២០០៧
១៤	កុយ វណ្ណៈ	ស្រី	៣៨	ព្រែកកុយ	ព្រែកកុយ	កសិករ/នេសាទ	១៥ / ៥ / ២០០៧
១៥	វេត ឡឹង	ប្រុស	៤៨	ព្រែកកុយ	ព្រែកកុយ	កសិករ/នេសាទ	១៥ / ៥ / ២០០៧
១៦	តាំង ភាព	ប្រុស	៤៥	ព្រែកកុយ	ព្រែកកុយ	កសិករ/នេសាទ	១៥ / ៥ / ២០០៧
១៧	គឿនហឿន	ស្រី	៥៦	ព្រែកកុយ	ព្រែកកុយ	កសិករ/នេសាទ	១៥ / ៥ / ២០០៧
១៨	រស់ ឈួន	ប្រុស	៣៤	ព្រែកកុយ	ព្រែកកុយ	កសិករ/នេសាទ	១៥ / ៥ / ២០០៧
១៩	ហួរ ម៉េងហ៊ុន	ស្រី	៤៥	ព្រែកកុយ	ព្រែកកុយ	កសិករ/នេសាទ	១៥ / ៥ / ២០០៧
២០	ហួរ ម៉េងហ៊ាន់	ស្រី	៥៦	ព្រែកកុយ	ព្រែកកុយ	កសិករ/នេសាទ	១៥ / ៥ / ២០០៧
២១	ឡាយ នារី	ស្រី	២៨	ព្រែកកុយ	ព្រែកកុយ	កសិករ/នេសាទ	១៥ / ៥ / ២០០៧
២២	រ៉ាវ រួចឡា	ស្រី	៤៥	ព្រែកកុយ	ព្រែកកុយ	កសិករ/នេសាទ	១៥ / ៥ / ២០០៧
២៣	ហួរ ប៊ិនហាក់	ប្រុស	៥៧	ព្រែកកុយ	ព្រែកកុយ	កសិករ/នេសាទ	១៥ / ៥ / ២០០៧

២៤	ហូរ បុនហៃ	ប្រុស	៤៨	ព្រែកកុយ	ព្រែកកុយ	កសិករ/នេសាទ	១៥ / ៥ / ២០០៧
២៥	ទួច សារីន	ប្រុស	៥០	ព្រែកកុយ	ព្រែកកុយ	កសិករ/នេសាទ	១៥ / ៥ / ២០០៧
២៦	សាយ ស៊ីឡើន	ស្រី	៤៨	ព្រែកកុយ	ព្រែកកុយ	កសិករ/នេសាទ	១៥ / ៥ / ២០០៧
២៧	កក ស្រី	ស្រី	៤៥	ព្រែកកុយ	ព្រែកកុយ	កសិករ/នេសាទ	១៥ / ៥ / ២០០៧
២៨	កឹម ស៊ីនី	ស្រី	៤៧	ព្រែកកុយ	ព្រែកកុយ	កសិករ/នេសាទ	១៥ / ៥ / ២០០៧
២៩	សន ហុក	ប្រុស	៣៥	ព្រែកកុយ	ព្រែកកុយ	កសិករ/នេសាទ	១៥ / ៥ / ២០០៧
៣០	ញឹម សំរុល	ប្រុស	៥៤	ព្រែកកុយ	ព្រែកកុយ	កសិករ/នេសាទ	១៥ / ៥ / ២០០៧
៣១	ឥត សុខា	ស្រី	៤៥	ព្រែកកុយ	ព្រែកកុយ	កសិករ/នេសាទ	១៥ / ៥ / ២០០៧
៣២	អឹម អឿន	ស្រី	៤៣	ព្រែកកុយ	ព្រែកកុយ	កសិករ/នេសាទ	១៥ / ៥ / ២០០៧
៣៣	គាំ សុខេង	ស្រី	៤២	ព្រែកកុយ	ព្រែកកុយ	កសិករ/នេសាទ	១៥ / ៥ / ២០០៧
៣៤	សេង សារី	ស្រី	៤១	ព្រែកកុយ	ព្រែកកុយ	កសិករ/នេសាទ	១៥ / ៥ / ២០០៧
៣៥	សេង សារុន	ស្រី	៣៨	ព្រែកកុយ	ព្រែកកុយ	កសិករ/នេសាទ	១៥ / ៥ / ២០០៧
៣៦	អៀ មួយគា	ស្រី	៣៥	ព្រែកកុយ	ព្រែកកុយ	កសិករ/នេសាទ	១៥ / ៥ / ២០០៧
៣៧	អុល សុរ៉េន	ស្រី	៣៧	ព្រែកកុយ	ព្រែកកុយ	កសិករ/នេសាទ	១៥ / ៥ / ២០០៧
៣៨	កុយ ណាង	ស្រី	៤១	ព្រែកកុយ	ព្រែកកុយ	កសិករ/នេសាទ	១៥ / ៥ / ២០០៧
៣៩	ស្នង ងី	ប្រុស	៥៧	ព្រែកកុយ	ព្រែកកុយ	កសិករ/នេសាទ	១៥ / ៥ / ២០០៧
៤០	ហ៊ុន សុខហឿន	ស្រី	៥៤	ព្រែកកុយ	ព្រែកកុយ	កសិករ/នេសាទ	១៥ / ៥ / ២០០៧
៤១	ខុន គន់	ស្រី	៤៩	ព្រែកកុយ	ព្រែកកុយ	កសិករ/នេសាទ	១៥ / ៥ / ២០០៧
៤២	ទ្រី សុខ	ស្រី	៥៦	ព្រែកកុយ	ព្រែកកុយ	កសិករ/នេសាទ	១៥ / ៥ / ២០០៧
៤៣	ស្រី គី	ស្រី	៦៧	ព្រែកកុយ	ព្រែកកុយ	កសិករ/នេសាទ	១៥ / ៥ / ២០០៧
៤៤	ជុន ស៊ីផល្លី	ប្រុស	៥៧	ព្រែកកុយ	ព្រែកកុយ	កសិករ/នេសាទ	១៥ / ៥ / ២០០៧
៤៥	ជុន ស៊ីម៉ង់លី	ប្រុស	៥៥	ព្រែកកុយ	ព្រែកកុយ	កសិករ/នេសាទ	១៥ / ៥ / ២០០៧
៤៦	សេង នី	ស្រី	៤៨	ព្រែកកុយ	ព្រែកកុយ	កសិករ/នេសាទ	១៥ / ៥ / ២០០៧
៤៧	មីន មួន	ប្រុស	៥៦	ព្រែកកុយ	ព្រែកកុយ	កសិករ/នេសាទ	១៥ / ៥ / ២០០៧
៤៨	លីង ជាងហោង	ប្រុស	៣៥	ព្រែកកុយ	ព្រែកកុយ	កសិករ/នេសាទ	១៥ / ៥ / ២០០៧
៤៩	លី ឈឿន	ប្រុស	៥៦	ព្រែកកុយ	ព្រែកកុយ	កសិករ/នេសាទ	១៥ / ៥ / ២០០៧
៥០	សន រី	ប្រុស	៣៤	ព្រែកកុយ	ព្រែកកុយ	កសិករ/នេសាទ	១៥ / ៥ / ២០០៧
៥១	យី រ៉ុន	ប្រុស	៤៥	ព្រែកកុយ	ព្រែកកុយ	កសិករ/នេសាទ	១៦ / ៥ / ២០០៧
៥២	សោត ប៊ុនធឿន	ប្រុស	២៨	ព្រែកកុយ	ព្រែកកុយ	កសិករ/នេសាទ	១៦ / ៥ / ២០០៧

៥៣	យ៉ាង តែម	ប្រុស	៣២	ព្រែកកុយ	ព្រែកកុយ	កសិករ/នេសាទ	១៦ / ៥ / ២០០៧
៥៤	សេង ធី	ប្រុស	៣៧	ព្រែកកុយ	ព្រែកកុយ	កសិករ/នេសាទ	១៦ / ៥ / ២០០៧
៥៥	ឈឺន យាង	ស្រី	៤៧	ព្រែកកុយ	ព្រែកកុយ	កសិករ/នេសាទ	១៦ / ៥ / ២០០៧
៥៦	ហាន់ ហួរ	ប្រុស	៥៦	ព្រែកកុយ	ព្រែកកុយ	កសិករ/នេសាទ	១៦ / ៥ / ២០០៧
៥៧	ហាម ប៊ុនលាង	ប្រុស	៣៧	ព្រែកកុយ	ព្រែកកុយ	កសិករ/នេសាទ	១៦ / ៥ / ២០០៧
៥៨	ស្ងួង វិធី	ប្រុស	៤៦	ព្រែកកុយ	ព្រែកកុយ	កសិករ/នេសាទ	១៦ / ៥ / ២០០៧
៥៩	ជា ធី	ប្រុស	៣៩	ព្រែកកុយ	ព្រែកកុយ	កសិករ/នេសាទ	១៦ / ៥ / ២០០៧
៦០	ឈឹម ភួង	ប្រុស	៥៤	ព្រែកកុយ	ព្រែកកុយ	កសិករ/នេសាទ	១៦ / ៥ / ២០០៧
៦១	សុក លី	ប្រុស	៤០	ព្រែកកុយ	ព្រែកកុយ	កសិករ/នេសាទ	១៦ / ៥ / ២០០៧
៦២	ផៃ លី	ស្រី	៤២	ព្រែកកុយ	ព្រែកកុយ	កសិករ/នេសាទ	១៦ / ៥ / ២០០៧
៦៣	មួង ស៊ុម	ស្រី	៥៤	ព្រែកកុយ	ព្រែកកុយ	កសិករ/នេសាទ	១៦ / ៥ / ២០០៧
៦៤	ឡឿ ឌឹម	ស្រី	៥០	ព្រែកកុយ	ព្រែកកុយ	កសិករ/នេសាទ	១៦ / ៥ / ២០០៧
៦៥	គន់ អ៊ុម	ស្រី	៤៩	ព្រែកកុយ	ព្រែកកុយ	កសិករ/នេសាទ	១៦ / ៥ / ២០០៧
៦៦	សាំង សារ៉េត	ប្រុស	៤៧	ព្រែកកុយ	ព្រែកកុយ	កសិករ/នេសាទ	១៦ / ៥ / ២០០៧
៦៧	ខេង សុខ	ប្រុស	៤៨	ព្រែកកុយ	ព្រែកកុយ	កសិករ/នេសាទ	១៦ / ៥ / ២០០៧
៦៨	ពៅ ផន	ប្រុស	៥១	ព្រែកកុយ	ព្រែកកុយ	កសិករ/នេសាទ	១៦ / ៥ / ២០០៧
៦៩	ឆយ ឌឹ	ប្រុស	៤៨	ព្រែកកុយ	ព្រែកកុយ	កសិករ/នេសាទ	១៦ / ៥ / ២០០៧
៧០	ក្រូ ស្រី	ប្រុស	៥៤	ព្រែកកុយ	ព្រែកកុយ	កសិករ/នេសាទ	១៧ / ៥ / ២០០៧
៧១	យាយ លាប	ស្រី	៣៦	ព្រែកកុយ	ព្រែកកុយ	កសិករ/នេសាទ	១៧ / ៥ / ២០០៧
៧២	ទូច ប៊ុនសៀ	ប្រុស	៤៦	ព្រែកកុយ	ព្រែកកុយ	កសិករ/នេសាទ	១៧ / ៥ / ២០០៧
៧៣	ឈឿន ចាន់ថា	ប្រុស	៥៤	ព្រែកកុយ	ព្រែកកុយ	កសិករ/នេសាទ	១៧ / ៥ / ២០០៧
៧៤	ឃ្លោក ចាន់ថុល	ប្រុស	៦៤	ព្រែកកុយ	ព្រែកកុយ	កសិករ/នេសាទ	១៧ / ៥ / ២០០៧
៧៥	គន់ វេងហូ	ប្រុស	៦៧	ព្រែកកុយ	ព្រែកកុយ	កសិករ/នេសាទ	១៧ / ៥ / ២០០៧
៧៦	ហួត សេងលាង	ប្រុស	៥៧	ព្រែកកុយ	ព្រែកកុយ	កសិករ/នេសាទ	១៧ / ៥ / ២០០៧
៧៧	កក ហាំង	ប្រុស	៥៣	ព្រែកកុយ	ព្រែកកុយ	កសិករ/នេសាទ	១៧ / ៥ / ២០០៧
៧៨	តឹម ទ្រិន	ប្រុស	៥៤	ព្រែកកុយ	ព្រែកកុយ	កសិករ/នេសាទ	១៧ / ៥ / ២០០៧
៧៩	នួន សុភាព	ប្រុស	៣៦	ព្រែកកុយ	ព្រែកកុយ	កសិករ/នេសាទ	១៧ / ៥ / ២០០៧
៨០	នូ ខុម	ស្រី	៤១	ព្រែកកុយ	ព្រែកកុយ	កសិករ/នេសាទ	១៧ / ៥ / ២០០៧
៨១	យ៉ង់ ពៅ	ស្រី	៣៦	ព្រែកកុយ	ព្រែកកុយ	កសិករ/នេសាទ	១៧ / ៥ / ២០០៧

៨២	នៅ សុខ	ស្រី	៣៩	ព្រែកកុយ	ព្រែកកុយ	កសិករ/នេសាទ	១៧ / ៥ / ២០០៧
៨៣	សៀន អាន	ស្រី	៤៣	ព្រែកកុយ	ព្រែកកុយ	កសិករ/នេសាទ	១៧ / ៥ / ២០០៧
៨៤	សេក ទឹម	ស្រី	៥៦	ព្រែកកុយ	ព្រែកកុយ	កសិករ/នេសាទ	១៧ / ៥ / ២០០៧
៨៥	សេក រឹម	ស្រី	៤៨	ព្រែកកុយ	ព្រែកកុយ	កសិករ/នេសាទ	១៧ / ៥ / ២០០៧
៨៦	ឡូញ សំអូន	ស្រី	៥៤	ព្រែកកុយ	ព្រែកកុយ	កសិករ/នេសាទ	១៧ / ៥ / ២០០៧
៨៧	យ៉ង់ ធឿន	ស្រី	៥៦	ព្រែកកុយ	ព្រែកកុយ	កសិករ/នេសាទ	១៧ / ៥ / ២០០៧
៨៨	ស្រួន តែម	ស្រី	៤៨	ព្រែកកុយ	ព្រែកកុយ	កសិករ/នេសាទ	១៧ / ៥ / ២០០៧
៨៩	សួន នួន	ស្រី	៤០	ព្រែកកុយ	ព្រែកកុយ	កសិករ/នេសាទ	១៧ / ៥ / ២០០៧
៩០	យ៉ង់ អេង	ស្រី	៥៤	ព្រែកកុយ	ព្រែកកុយ	កសិករ/នេសាទ	១៧ / ៥ / ២០០៧
៩១	រឿង នាង	ស្រី	៣៥	ព្រែកកុយ	ព្រែកកុយ	កសិករ/នេសាទ	១៧ / ៥ / ២០០៧
៩២	ថន សាលី	ស្រី	៥៤	ព្រែកកុយ	ព្រែកកុយ	កសិករ/នេសាទ	១៧ / ៥ / ២០០៧
៩៣	ឡើង សារឿន	ប្រុស	២៧	ព្រែកកុយ	ព្រែកកុយ	កសិករ/នេសាទ	១៧ / ៥ / ២០០៧
៩៤	ហឹម សុផល	ប្រុស	៥០	ព្រែកកុយ	ព្រែកកុយ	កសិករ/នេសាទ	១៧ / ៥ / ២០០៧
៩៥	ខៀវ ធឿន	ប្រុស	៥៦	ព្រែកកុយ	ព្រែកកុយ	កសិករ/នេសាទ	១៧ / ៥ / ២០០៧
៩៦	ឈិន សុខ	ប្រុស	៤៦	ព្រែកកុយ	ព្រែកកុយ	កសិករ/នេសាទ	១៧ / ៥ / ២០០៧
៩៧	អឹម សុខណា	ស្រី	៤៨	ព្រែកកុយ	ព្រែកកុយ	កសិករ/នេសាទ	១៧ / ៥ / ២០០៧
៩៨	ថាយ លន់	ប្រុស	៤២	អន្លង់គី	ព្រែកកុយ	កសិករ/នេសាទ	១៧ / ៥ / ២០០៧
៩៩	ជៀប សុទ្ធ	ប្រុស	៤៧	អន្លង់គី	ព្រែកកុយ	កសិករ/នេសាទ	១៧ / ៥ / ២០០៧
១០០	បាន ប៊ុនថន	ប្រុស	៣៣	អន្លង់គី	ព្រែកកុយ	កសិករ/នេសាទ	១៧ / ៥ / ២០០៧
១០១	ឡេង ស៊ាកលាង	ស្រី	៤៨	អន្លង់គី	ព្រែកកុយ	កសិករ/នេសាទ	១៧ / ៥ / ២០០៧
១០២	មុត ឃឿន	ប្រុស	៤៨	អន្លង់គី	ព្រែកកុយ	កសិករ/នេសាទ	១៧ / ៥ / ២០០៧
១០៣	ជុំ វុច្ឆា	ប្រុស	៤៤	អន្លង់គី	ព្រែកកុយ	កសិករ/នេសាទ	១៧ / ៥ / ២០០៧
១០៤	គង សារ៉េត	ប្រុស	៣៩	អន្លង់គី	ព្រែកកុយ	កសិករ/នេសាទ	១៧ / ៥ / ២០០៧
១០៥	ចក់ អែម	ប្រុស	៥៤	អន្លង់គី	ព្រែកកុយ	កសិករ/នេសាទ	១៧ / ៥ / ២០០៧
១០៦	ឃ្លោក ភិន	ប្រុស	៥៦	អន្លង់គី	ព្រែកកុយ	កសិករ/នេសាទ	១៧ / ៥ / ២០០៧
១០៧	ប៉ែន យឹម	ប្រុស	៤៥	អន្លង់គី	ព្រែកកុយ	កសិករ/នេសាទ	១៧ / ៥ / ២០០៧
១០៨	ហេង ណាលី	ស្រី	៥០	អន្លង់គី	ព្រែកកុយ	កសិករ/នេសាទ	១៧ / ៥ / ២០០៧
១០៩	រាង ចាន់ដេត	ប្រុស	៥១	អន្លង់គី	ព្រែកកុយ	កសិករ/នេសាទ	១៧ / ៥ / ២០០៧
១១០	កែម សារឿន	ស្រី	៤៧	អន្លង់គី	ព្រែកកុយ	កសិករ/នេសាទ	១៧ / ៥ / ២០០៧

១១១	តាយ ម៉ែងហៀង	ប្រុស	៤៦	អន្លង់គតិ	ព្រែកកុយ	កសិករ/នេសាទ	១៧ / ៥ / ២០០៧
១១២	គង់ គាំ	ប្រុស	៥៦	អន្លង់គតិ	ព្រែកកុយ	កសិករ/នេសាទ	១៧ / ៥ / ២០០៧
១១៣	ឃ្លោក នាង	ប្រុស	៥៦	អន្លង់គតិ	ព្រែកកុយ	កសិករ/នេសាទ	១៧ / ៥ / ២០០៧
១១៤	អ្នក យ៉ែន	ប្រុស	៥៤	អន្លង់គតិ	ព្រែកកុយ	កសិករ/នេសាទ	១៧ / ៥ / ២០០៧
១១៥	កែវ កូដា	ប្រុស	៥៦	អន្លង់គតិ	ព្រែកកុយ	កសិករ/នេសាទ	១៧ / ៥ / ២០០៧
១១៦	ជឿន ខុម	ប្រុស	៤៩	អន្លង់គតិ	ព្រែកកុយ	កសិករ/នេសាទ	១៧ / ៥ / ២០០៧
១១៧	សេង សៀង	ប្រុស	៥១	អន្លង់គតិ	ព្រែកកុយ	កសិករ/នេសាទ	១៧ / ៥ / ២០០៧
១១៨	អុច ពេញ	ប្រុស	៤៦	អន្លង់គតិ	ព្រែកកុយ	កសិករ/នេសាទ	១៧ / ៥ / ២០០៧
១១៩	រស់ បូ	ប្រុស	៤៦	អន្លង់គតិ	ព្រែកកុយ	កសិករ/នេសាទ	១៧ / ៥ / ២០០៧
១២០	តាយ ឈុនលី	ប្រុស	៣៤	អន្លង់គតិ	ព្រែកកុយ	កសិករ/នេសាទ	១៧ / ៥ / ២០០៧
១២១	ជៀប សុខ	ប្រុស	៤៦	អន្លង់គតិ	ព្រែកកុយ	កសិករ/នេសាទ	១៧ / ៥ / ២០០៧
១២២	ប៊ុត បី	ប្រុស	៥៦	អន្លង់គតិ	ព្រែកកុយ	កសិករ/នេសាទ	១៧ / ៥ / ២០០៧
១២៣	អែម សំអុល	ប្រុស	៤៦	អន្លង់គតិ	ព្រែកកុយ	កសិករ/នេសាទ	១៧ / ៥ / ២០០៧
១២៤	និត បោសេង	ប្រុស	៣៩	អន្លង់គតិ	ព្រែកកុយ	កសិករ/នេសាទ	១៧ / ៥ / ២០០៧
១២៥	គន់ ចេក	ស្រី	៥៧	អន្លង់គតិ	ព្រែកកុយ	កសិករ/នេសាទ	១៧ / ៥ / ២០០៧
១២៦	ឡាយ វណ្ណៈ	ស្រី	៥៥	អន្លង់គតិ	ព្រែកកុយ	កសិករ/នេសាទ	១៧ / ៥ / ២០០៧
១២៧	ស្រីន ខេងស្រី	ប្រុស	៤៩	អន្លង់គតិ	ព្រែកកុយ	កសិករ/នេសាទ	១៧ / ៥ / ២០០៧
១២៨	សៀង ថុន	ប្រុស	៤៥	អន្លង់គតិ	ព្រែកកុយ	កសិករ/នេសាទ	១៧ / ៥ / ២០០៧
១២៩	អេង សំអាង	ប្រុស	៣៦	អន្លង់គតិ	ព្រែកកុយ	កសិករ/នេសាទ	១៧ / ៥ / ២០០៧
១៣០	គន់ សាឡាន	ស្រី	៤៥	អន្លង់គតិ	ព្រែកកុយ	កសិករ/នេសាទ	១៧ / ៥ / ២០០៧
១៣១	ឡេង សៀកលាង	ស្រី	៣៦	អន្លង់គតិ	ព្រែកកុយ	កសិករ/នេសាទ	១៧ / ៥ / ២០០៧
១៣២	អុំ អុន	ស្រី	៤៥	អន្លង់គតិ	ព្រែកកុយ	កសិករ/នេសាទ	១៧ / ៥ / ២០០៧
១៣៣	ឈឿន ប៉ុក	ស្រី	៣៥	អន្លង់គតិ	ព្រែកកុយ	កសិករ/នេសាទ	១៧ / ៥ / ២០០៧
១៣៤	ឈឿន ម៉ុន	ស្រី	៤៨	អន្លង់គតិ	ព្រែកកុយ	កសិករ/នេសាទ	១៧ / ៥ / ២០០៧
១៣៥	ផាន ភាព	ស្រី	៥៧	អន្លង់គតិ	ព្រែកកុយ	កសិករ/នេសាទ	១៧ / ៥ / ២០០៧
១៣៦	ថាច ខឿន	ប្រុស	៤៦	អន្លង់គតិ	ព្រែកកុយ	កសិករ/នេសាទ	១៧ / ៥ / ២០០៧
១៣៧	អែម ថា	ប្រុស	៣៦	អន្លង់គតិ	ព្រែកកុយ	កសិករ/នេសាទ	១៧ / ៥ / ២០០៧
១៣៨	ទឹម ភា	ប្រុស	៤៥	អន្លង់គតិ	ព្រែកកុយ	កសិករ/នេសាទ	១៧ / ៥ / ២០០៧
១៣៩	គង សារិន	ប្រុស	៤៥	អន្លង់គតិ	ព្រែកកុយ	កសិករ/នេសាទ	១៧ / ៥ / ២០០៧

១៤០	សាយ រម្យ	ស្រី	៥២	អន្លង់គតិ	ព្រែកកុយ	កសិករ/នេសាទ	១៧ / ៥ / ២០០៧
១៤១	ផាត់ សម្បត្តិ	ស្រី	៥០	អន្លង់គតិ	ព្រែកកុយ	កសិករ/នេសាទ	១៧ / ៥ / ២០០៧
១៤២	សន សំអុន	ស្រី	៣២	អន្លង់គតិ	ព្រែកកុយ	កសិករ/នេសាទ	១៧ / ៥ / ២០០៧
១៤៣	ខេង ផង	ប្រុស	៥៦	អន្លង់គតិ	ព្រែកកុយ	កសិករ/នេសាទ	១៧ / ៥ / ២០០៧
១៤៤	គង់ ហួរ	ប្រុស	៤៥	អន្លង់គតិ	ព្រែកកុយ	កសិករ/នេសាទ	១៧ / ៥ / ២០០៧
១៤៥	ទី សុភា	ប្រុស	៤៩	អន្លង់គតិ	ព្រែកកុយ	កសិករ/នេសាទ	១៧ / ៥ / ២០០៧
១៤៦	ក្រូច ញី	ប្រុស	៥១	អន្លង់គតិ	ព្រែកកុយ	កសិករ/នេសាទ	១៧ / ៥ / ២០០៧
១៤៧	ឈុន សាយ	ប្រុស	៥៣	អន្លង់គតិ	ព្រែកកុយ	កសិករ/នេសាទ	១៧ / ៥ / ២០០៧
១៤៨	ទារ សុខា	ប្រុស	៥៤	អន្លង់គតិ	ព្រែកកុយ	កសិករ/នេសាទ	១៧ / ៥ / ២០០៧
១៤៩	មៀច សាម្បើន	ប្រុស	៣៧	អន្លង់គតិ	ព្រែកកុយ	កសិករ/នេសាទ	១៧ / ៥ / ២០០៧
១៥០	ហេង គី	ប្រុស	៥៣	អន្លង់គតិ	ព្រែកកុយ	កសិករ/នេសាទ	១៧ / ៥ / ២០០៧
១៥១	ឆីល ខែម	ប្រុស	៥៨	ព្រែកប្រណាក	រាយប៉ាយ	កសិករ/នេសាទ	២២ / ៥ / ២០០៧
១៥២	សួន ហេង	ប្រុស	៥៣	ព្រែកប្រណាក	រាយប៉ាយ	កសិករ/នេសាទ	២២ / ៥ / ២០០៧
១៥៣	ផាន់ វិទ្ធី	ប្រុស	៤០	ព្រែកប្រណាក	រាយប៉ាយ	កសិករ/នេសាទ	២២ / ៥ / ២០០៧
១៥៤	គង់ ស្នា	ប្រុស	៤២	ព្រែកប្រណាក	រាយប៉ាយ	កសិករ/នេសាទ	២២ / ៥ / ២០០៧
១៥៥	ឈុន ចែម	ប្រុស	៤៣	ព្រែកប្រណាក	រាយប៉ាយ	កសិករ/នេសាទ	២២ / ៥ / ២០០៧
១៥៦	សិត សារុំ	ប្រុស	៤១	ព្រែកប្រណាក	រាយប៉ាយ	កសិករ/នេសាទ	២២ / ៥ / ២០០៧
១៥៧	ម៉ែន រុង	ប្រុស	៣៦	គកក្របី	រាយប៉ាយ	កសិករ/នេសាទ	២២ / ៥ / ២០០៧
១៥៨	អែម កុយ	ប្រុស	៣៨	គកក្របី	រាយប៉ាយ	កសិករ/នេសាទ	២២ / ៥ / ២០០៧
១៥៩	សូ វត្ត	ប្រុស	៣៣	គកក្របី	រាយប៉ាយ	កសិករ/នេសាទ	២២ / ៥ / ២០០៧
១៦០	ពុំ សារាំង	ប្រុស	២៥	គកក្របី	រាយប៉ាយ	កសិករ/នេសាទ	២២ / ៥ / ២០០៧
១៦១	ចិក ជុន	ប្រុស	៤៧	រាយបាយលើ	រាយប៉ាយ	កសិករ/នេសាទ	២២ / ៥ / ២០០៧
១៦២	គ្រាល សុខ	ប្រុស	៣៩	រាយបាយលើ	រាយប៉ាយ	កសិករ/នេសាទ	២២ / ៥ / ២០០៧
១៦៣	ម៉ិល សៀន	ប្រុស	៥៣	រាយបាយលើ	រាយប៉ាយ	កសិករ/នេសាទ	២២ / ៥ / ២០០៧
១៦៤	រស់ យឿន	ប្រុស	៤៧	រាយបាយលើ	រាយប៉ាយ	កសិករ/នេសាទ	២២ / ៥ / ២០០៧
១៦៥	ច្រីក ហេន	ប្រុស	៤៣	រាយបាយលើ	រាយប៉ាយ	កសិករ/នេសាទ	២២ / ៥ / ២០០៧
១៦៦	វ៉ា សំអុន	ប្រុស	៤៧	រាយបាយលើ	រាយប៉ាយ	កសិករ/នេសាទ	២២ / ៥ / ២០០៧
១៦៧	វ៉ែន សំអុន	ប្រុស	៤៦	រាយបាយក្រោម	រាយប៉ាយ	កសិករ/នេសាទ	២២ / ៥ / ២០០៧
១៦៨	លន់ អាត	ប្រុស	៤៦	អន្លង់គតិ	ស្មៅ	កសិករ/នេសាទ	២២ / ៥ / ២០០៧

១៦៩	ហ៊ុំ សុន	ប្រុស	៤៦	អន្លង់គគី	ស្មៅ	កសិករ/នេសាទ	២២ / ៥ / ២០០៧
១៧០	ហួត វុំធនី	ប្រុស	៤៥	អន្លង់គគី	ស្មៅ	កសិករ/នេសាទ	២២ / ៥ / ២០០៧
១៧១	ផ្លូ សុន	ប្រុស	៤៧	អន្លង់គគី	ស្មៅ	កសិករ/នេសាទ	២២ / ៥ / ២០០៧
១៧២	ហុង សុខលី	ប្រុស	៤៦	ខ្ពបលើ	ស្មៅ	កសិករ/នេសាទ	២២ / ៥ / ២០០៧
១៧៣	ចក់ រ៉ុម	ប្រុស	៤៥	ខ្ពបលើ	ស្មៅ	កសិករ/នេសាទ	២២ / ៥ / ២០០៧
១៧៤	ប៊ុន យ៉ុន	ប្រុស	៥០	ស្វាលើ	ស្មៅ	កសិករ/នេសាទ	២២ / ៥ / ២០០៧
១៧៥	វ៉ាន ផៃ	ប្រុស	៤១	ស្វាលើ	ស្មៅ	កសិករ/នេសាទ	២២ / ៥ / ២០០៧
១៧៦	ស្រ្តីន ថា	ប្រុស	៣០	ស្វាក្រោម	ស្មៅ	កសិករ/នេសាទ	២២ / ៥ / ២០០៧
១៧៧	ស្រ្តីន សុផល	ប្រុស	៤៣	ស្វាក្រោម	ស្មៅ	កសិករ/នេសាទ	២២ / ៥ / ២០០៧
១៧៨	នូ ឈន	ប្រុស	៤៧	ស្វាក្រោម	ស្មៅ	កសិករ/នេសាទ	២២ / ៥ / ២០០៧
១៧៩	ស៊ុន អាប់	ប្រុស	៤២	ស្មៅ	ស្មៅ	កសិករ/នេសាទ	២២ / ៥ / ២០០៧
១៨០	អ៊ី អាត	ប្រុស	៣៥	ព្រែកលិវទី ១	រកាអារ	កសិករ/នេសាទ	២១ / ៥ / ២០០៧
១៨១	យី គឹមហេង	ប្រុស	៣៥	ព្រែកលិវទី ១	រកាអារ	កសិករ/នេសាទ	២១ / ៥ / ២០០៧
១៨២	ស៊ឹម ប៊ុនឈឿន	ប្រុស	៣០	ព្រែកលិវទី ១	រកាអារ	កសិករ/នេសាទ	២១ / ៥ / ២០០៧
១៨៣	លឹម លាប	ប្រុស	៣០	ព្រែកលិវទី ១	រកាអារ	កសិករ/នេសាទ	២១ / ៥ / ២០០៧
១៨៤	អឿ ផេន	ប្រុស	៣៨	ព្រែកលិវទី ១	រកាអារ	កសិករ/នេសាទ	២១ / ៥ / ២០០៧
១៨៥	កយ សំភ័ស	ប្រុស	៣៥	ព្រែកលិវទី ១	រកាអារ	កសិករ/នេសាទ	១១ / ៦ / ២០០៧
១៨៦	យី ភឿន	ប្រុស	៣៥	ព្រែកលិវទី ១	រកាអារ	កសិករ/នេសាទ	១១ / ៦ / ២០០៧
១៨៧	ម៉េត ហឿន	ប្រុស	៣០	ព្រែកលិវទី ១	រកាអារ	កសិករ/នេសាទ	១១ / ៦ / ២០០៧
១៨៨	ម៉េត តាំងហ៊ុំ	ប្រុស	២០	ព្រែកលិវទី ១	រកាអារ	កសិករ/នេសាទ	១១ / ៦ / ២០០៧
១៨៩	យ៉ាំ គឹម	ប្រុស	២៥	ព្រែកលិវទី ១	រកាអារ	កសិករ/នេសាទ	១១ / ៦ / ២០០៧
១៩០	លុន ថាច	ប្រុស	៣០	ព្រែកលិវទី ១	រកាអារ	កសិករ/នេសាទ	១១ / ៦ / ២០០៧
១៩១	ញ៉ូ អាន់	ប្រុស	៣០	ព្រែកលិវទី ១	រកាអារ	កសិករ/នេសាទ	១១ / ៦ / ២០០៧
១៩២	ញាន សាកុន	ប្រុស	៣៣	ព្រែកលិវទី ១	រកាអារ	កសិករ/នេសាទ	១១ / ៦ / ២០០៧
១៩៣	រឿន សិប	ប្រុស	៣០	ព្រែកលិវទី ១	រកាអារ	កសិករ/នេសាទ	១១ / ៦ / ២០០៧
១៩៤	គង់ គឹមសៃ	ប្រុស	៤៨	ព្រែកលិវទី ១	រកាអារ	កសិករ/នេសាទ	១១ / ៦ / ២០០៧
១៩៥	រឿន រិន	ប្រុស	៣០	ព្រែកលិវទី ១	រកាអារ	កសិករ/នេសាទ	១១ / ៦ / ២០០៧
១៩៦	រឿន យី	ប្រុស	៣០	ព្រែកលិវទី ១	រកាអារ	កសិករ/នេសាទ	១១ / ៦ / ២០០៧
១៩៧	រាង បូ	ប្រុស	២៨	ព្រែកលិវទី ១	រកាអារ	កសិករ/នេសាទ	១១ / ៦ / ២០០៧

១៩៨	ម៉ែង ម៉ែ	ប្រុស	២៩	ព្រែកលិវទី ១	រកាអារ	កសិករ/នេសាទ	១១ / ៦ / ២០០៧
១៩៩	លុយ ធឿន	ប្រុស	៣៨	ព្រែកលិវទី ១	រកាអារ	កសិករ/នេសាទ	១១ / ៦ / ២០០៧
២០០	ស៊ុន ផាត	ប្រុស	៣០	ព្រែកលិវទី ១	រកាអារ	កសិករ/នេសាទ	១១ / ៦ / ២០០៧
២០១	ជុំ ឡូ	ប្រុស	៣៥	ព្រែកលិវទី ១	រកាអារ	កសិករ/នេសាទ	១១ / ៦ / ២០០៧
២០២	សំ ជយ	ប្រុស	៣៦	ព្រែកលិវទី ១	រកាអារ	កសិករ/នេសាទ	១១ / ៦ / ២០០៧
២០៣	សំ ប្រុក	ប្រុស	៣៥	ព្រែកលិវទី ១	រកាអារ	កសិករ/នេសាទ	១១ / ៦ / ២០០៧
២០៤	ស្រី ហៃ	ប្រុស	៣០	ព្រែកលិវទី ១	រកាអារ	កសិករ/នេសាទ	១១ / ៦ / ២០០៧
២០៥	ស្រុយ សំអូន	ប្រុស	៣៥	ព្រែកលិវទី ១	រកាអារ	កសិករ/នេសាទ	១១ / ៦ / ២០០៧
២០៦	អុន ឆៃ	ប្រុស	៣០	ព្រែកលិវទី ១	រកាអារ	កសិករ/នេសាទ	១១ / ៦ / ២០០៧
២០៧	ក្រូច ឈឹម	ប្រុស	៣៥	ព្រែកលិវទី ១	រកាអារ	កសិករ/នេសាទ	១១ / ៦ / ២០០៧
២០៨	ខៀវ ដេត	ប្រុស	៣០	ព្រែកលិវទី ១	រកាអារ	កសិករ/នេសាទ	១១ / ៦ / ២០០៧
២០៩	ផើង ភាច	ប្រុស	២៨	ព្រែកលិវទី ១	រកាអារ	កសិករ/នេសាទ	១១ / ៦ / ២០០៧
២១០	ផេង ធា	ប្រុស	២៦	ព្រែកលិវទី ១	រកាអារ	កសិករ/នេសាទ	១១ / ៦ / ២០០៧
២១១	យ៉ន អុំ	ប្រុស	៣៥	ព្រែកលិវទី ១	រកាអារ	កសិករ/នេសាទ	១១ / ៦ / ២០០៧
២១២	ជួន ឆិល	ប្រុស	៣៧	ព្រែកលិវទី ១	រកាអារ	កសិករ/នេសាទ	១១ / ៦ / ២០០៧
២១៣	ស៊ុន ហុក	ប្រុស	២៦	ព្រែកលិវទី ១	រកាអារ	កសិករ/នេសាទ	១១ / ៦ / ២០០៧
២១៤	គុន ណាម	ប្រុស	៣៥	ព្រែកលិវទី ១	រកាអារ	កសិករ/នេសាទ	១១ / ៦ / ២០០៧
២១៥	ជឹម ធឿន	ប្រុស	៣៧	ព្រែកលិវទី ១	រកាអារ	កសិករ/នេសាទ	១១ / ៦ / ២០០៧
២១៦	ហុង ឡេង	ប្រុស	៣៨	ព្រែកលិវទី ១	រកាអារ	កសិករ/នេសាទ	១១ / ៦ / ២០០៧
២១៧	អ៊ុំ សំអន	ប្រុស	៣០	ព្រែកលិវទី ១	រកាអារ	កសិករ/នេសាទ	១១ / ៦ / ២០០៧
២១៨	ហេង លឹមអេង	ប្រុស	២៥	ព្រែកលិវទី ១	រកាអារ	កសិករ/នេសាទ	១១ / ៦ / ២០០៧
២១៩	ស៊ឹម ស៊ុន	ប្រុស	៣៥	ព្រែកលិវទី ១	រកាអារ	កសិករ/នេសាទ	១១ / ៦ / ២០០៧
២២០	អ៊ឹម ចៀន	ប្រុស	៣៥	ព្រែកលិវទី ១	រកាអារ	កសិករ/នេសាទ	១១ / ៦ / ២០០៧
២២១	អ៊ា ជ្រា	ប្រុស	២៨	ព្រែកលិវទី ១	រកាអារ	កសិករ/នេសាទ	១១ / ៦ / ២០០៧
២២២	ស៊ុន ស៊ាប	ប្រុស	៤៥	ព្រែកលិវទី ១	រកាអារ	កសិករ/នេសាទ	១១ / ៦ / ២០០៧
២២៣	ភិន ឃាន់	ប្រុស	៣០	ព្រែកលិវទី ១	រកាអារ	កសិករ/នេសាទ	១១ / ៦ / ២០០៧
២២៤	មិល ណៃ	ប្រុស	៣៧	ព្រែកលិវទី ១	រកាអារ	កសិករ/នេសាទ	១១ / ៦ / ២០០៧
២២៥	គង់ គឹមសៃ	ប្រុស	៣៨	ព្រែកលិវទី ១	រកាអារ	កសិករ/នេសាទ	១១ / ៦ / ២០០៧
២២៦	រឿង រិន	ប្រុស	៣០	ព្រែកលិវទី ១	រកាអារ	កសិករ/នេសាទ	១១ / ៦ / ២០០៧

២២៧	ឈិន សារ៉េត	ប្រុស	២៨	ព្រែកលិវទី ១	រកាអារ	កសិករ/នេសាទ	១១ / ៦ / ២០០៧
២២៨	អន អ៊ឹម	ប្រុស	២៨	ព្រែកលិវទី ១	រកាអារ	កសិករ/នេសាទ	១១ / ៦ / ២០០៧
២២៩	ធី ម៉េងលី	ប្រុស	២០	ព្រែកលិវទី ១	រកាអារ	កសិករ/នេសាទ	១១ / ៦ / ២០០៧
២៣០	ធឿន ពេជ្រ	ប្រុស	២៥	ព្រែកលិវទី ១	រកាអារ	កសិករ/នេសាទ	១១ / ៦ / ២០០៧
២៣១	ថន ម៉ាប់	ប្រុស	៣៥	ព្រែកលិវទី ១	រកាអារ	កសិករ/នេសាទ	១១ / ៦ / ២០០៧
២៣២	វិត សុផល	ប្រុស	២៨	ព្រែកលិវទី ១	រកាអារ	កសិករ/នេសាទ	១១ / ៦ / ២០០៧
២៣៣	នោ លីន	ប្រុស	២៨	ព្រែកលិវទី ១	រកាអារ	កសិករ/នេសាទ	១១ / ៦ / ២០០៧
២៣៤	សំ ជេន	ប្រុស	៣៥	ព្រែកលិវទី ១	រកាអារ	កសិករ/នេសាទ	១១ / ៦ / ២០០៧
២៣៥	ម៉េត ឡឹង	ប្រុស	៤៨	ព្រែកលិវទី ១	រកាអារ	កសិករ/នេសាទ	១១ / ៦ / ២០០៧
២៣៦	ហង់ សារឿន	ប្រុស	៣៥	ព្រែកលិវទី ១	រកាអារ	កសិករ/នេសាទ	១១ / ៦ / ២០០៧
២៣៧	សាំង ភោន	ប្រុស	៣០	ព្រែកលិវទី ១	រកាអារ	កសិករ/នេសាទ	១១ / ៦ / ២០០៧
២៣៨	ឈិន សារ៉េន	ប្រុស	២៦	ព្រែកលិវទី ១	រកាអារ	កសិករ/នេសាទ	១១ / ៦ / ២០០៧
២៣៩	ថី ថុង	ប្រុស	៣០	ព្រែកលិវទី ១	រកាអារ	កសិករ/នេសាទ	១១ / ៦ / ២០០៧
២៤០	គាំ វិន	ប្រុស	៣៥	ព្រែកលិវទី ១	រកាអារ	កសិករ/នេសាទ	១១ / ៦ / ២០០៧
២៤១	ថូ ស្រាំង	ប្រុស	៣៥	ព្រែកលិវទី ១	រកាអារ	កសិករ/នេសាទ	១១ / ៦ / ២០០៧
២៤២	សុខ សារុន	ប្រុស	៥១	ព្រែកលិវ ២	រកាអារ	កសិករ/នេសាទ	២១ / ៥ / ២០០៧
២៤៣	សូត្រ ម៉ុន	ប្រុស	៤៩	ព្រែកលិវ ២	រកាអារ	កសិករ/នេសាទ	២១ / ៥ / ២០០៧
២៤៤	គង់ ណេង	ប្រុស	៤៦	ព្រែកលិវ ២	រកាអារ	កសិករ/នេសាទ	២១ / ៥ / ២០០៧
២៤៥	រុន ញ៉ុង	ប្រុស	៣៨	ព្រែកលិវ ២	រកាអារ	កសិករ/នេសាទ	២៨ / ៥ / ២០០៧
២៤៦	សេង វី	ប្រុស	៤០	ព្រែកលិវ ២	រកាអារ	កសិករ/នេសាទ	២៨ / ៥ / ២០០៧
២៤៧	ទីង គឹមហាក់	ប្រុស	៤៥	ព្រែកលិវ ២	រកាអារ	កសិករ/នេសាទ	២៨ / ៥ / ២០០៧
២៤៨	ស៊ឹម ធី	ប្រុស	៣៦	ព្រែកលិវ ២	រកាអារ	កសិករ/នេសាទ	២៨ / ៥ / ២០០៧
២៤៩	ភឿង ហាន	ប្រុស	៤០	ព្រែកលិវ ២	រកាអារ	កសិករ/នេសាទ	២៨ / ៥ / ២០០៧
២៥០	ប៊ូ បឿង	ប្រុស	៤១	ព្រែកលិវ ២	រកាអារ	កសិករ/នេសាទ	២៨ / ៥ / ២០០៧
២៥១	ពុំ ធឿន	ប្រុស	៤៦	ព្រែកលិវ ២	រកាអារ	កសិករ/នេសាទ	២៨ / ៥ / ២០០៧
២៥២	ខាត់ ភាន់	ប្រុស	៣៧	ព្រែកលិវ ២	រកាអារ	កសិករ/នេសាទ	២៨ / ៥ / ២០០៧
២៥៣	សន អាំង	ប្រុស	៣៨	ព្រែកលិវ ២	រកាអារ	កសិករ/នេសាទ	២៨ / ៥ / ២០០៧
២៥៤	ស៊ឹម ស៊ុន	ប្រុស	៣៦	ព្រែកលិវ ២	រកាអារ	កសិករ/នេសាទ	២៨ / ៥ / ២០០៧
២៥៥	ប៊ូ សារុន	ប្រុស	៥១	ព្រែកលិវ ២	រកាអារ	កសិករ/នេសាទ	២៨ / ៥ / ២០០៧

២៥៦	យឹម ខុល	ប្រុស	៥១	ព្រែកលិវ ២	រកាអារ	កសិករ/នេសាទ	២៨ / ៥ / ២០០៧
២៥៧	ស សុខិនី	ប្រុស	៤៨	ព្រែកលិវ ២	រកាអារ	កសិករ/នេសាទ	២៨ / ៥ / ២០០៧
២៥៨	យ៉ែន អូយ	ប្រុស	៤៨	ព្រែកលិវ ២	រកាអារ	កសិករ/នេសាទ	២៨ / ៥ / ២០០៧
២៥៩	ភី ផល	ប្រុស	៣៩	ព្រែកលិវ ២	រកាអារ	កសិករ/នេសាទ	២៨ / ៥ / ២០០៧
២៦០	ប្រាក់ សំណាង	ប្រុស	៤១	ព្រែកលិវ ២	រកាអារ	កសិករ/នេសាទ	២៨ / ៥ / ២០០៧
២៦១	សយ ស៊ុយ	ប្រុស	៥២	ព្រែកលិវ ២	រកាអារ	កសិករ/នេសាទ	២៨ / ៥ / ២០០៧
២៦២	ជាង រ៉េត	ប្រុស	៥២	ព្រែកលិវ ២	រកាអារ	កសិករ/នេសាទ	២៨ / ៥ / ២០០៧
២៦៣	សយ រ៉ុន	ប្រុស	៤៥	ព្រែកលិវ ២	រកាអារ	កសិករ/នេសាទ	២៨ / ៥ / ២០០៧
២៦៤	គូ រ៉ា	ប្រុស	៣៩	ព្រែកលិវ ២	រកាអារ	កសិករ/នេសាទ	២៨ / ៥ / ២០០៧
២៦៥	អួន ណុក	ប្រុស	៥៧	ព្រែកលិវ ៣	រកាអារ	កសិករ/នេសាទ	២០ / ៥ / ២០០៧
២៦៦	ហួត ធា	ប្រុស	៣៧	ព្រែកលិវ ៣	រកាអារ	កសិករ/នេសាទ	២០ / ៥ / ២០០៧
២៦៧	ជាង កំសាន	ប្រុស	៣១	ព្រែកលិវ ៣	រកាអារ	កសិករ/នេសាទ	២០ / ៥ / ២០០៧
២៦៨	ម៉ែន យម	ប្រុស	៥៨	ព្រែកលិវ ៣	រកាអារ	កសិករ/នេសាទ	២០ / ៥ / ២០០៧
២៦៩	ធីប ធីង	ប្រុស	៣៨	ព្រែកលិវ ៣	រកាអារ	កសិករ/នេសាទ	២០ / ៥ / ២០០៧
២៧០	អ៊ាម អេង	ប្រុស	៣១	ព្រែកលិវ ៣	រកាអារ	កសិករ/នេសាទ	២០ / ៥ / ២០០៧
២៧១	ជិន លឹមហ៊ុន	ប្រុស	៤៨	ព្រែកលិវ ៣	រកាអារ	កសិករ/នេសាទ	២០ / ៥ / ២០០៧
២៧២	ទូច ហាំង	ប្រុស	៤៦	ព្រែកលិវ ៣	រកាអារ	កសិករ/នេសាទ	២០ / ៥ / ២០០៧
២៧៣	ជួន គាង	ប្រុស	៣១	ព្រែកលិវ ៣	រកាអារ	កសិករ/នេសាទ	២០ / ៥ / ២០០៧
២៧៤	អូ ណាត	ប្រុស	៤៦	ព្រែកលិវ ៣	រកាអារ	កសិករ/នេសាទ	២០ / ៥ / ២០០៧
២៧៥	ថុង កែក	ប្រុស	៣៨	ព្រែកលិវ ៣	រកាអារ	កសិករ/នេសាទ	២០ / ៥ / ២០០៧
២៧៦	យន់ ខេង	ប្រុស	៣៥	ព្រែកលិវ ៣	រកាអារ	កសិករ/នេសាទ	២០ / ៥ / ២០០៧
២៧៧	យឹម រៃ	ប្រុស	៥១	ព្រែកលិវ ៣	រកាអារ	កសិករ/នេសាទ	២០ / ៥ / ២០០៧
២៧៨	ហួរ លឹមហ៊ុន	ប្រុស	៣២	ព្រែកលិវ ៣	រកាអារ	កសិករ/នេសាទ	២០ / ៥ / ២០០៧
២៧៩	ជា ស៊ា	ប្រុស	៥០	ព្រែកលិវ ៣	រកាអារ	កសិករ/នេសាទ	២០ / ៥ / ២០០៧
២៨០	សួន ខុន	ប្រុស	៥២	ព្រែកលិវ ៣	រកាអារ	កសិករ/នេសាទ	២០ / ៥ / ២០០៧
២៨១	ជា រឹងសេង	ប្រុស	៥៨	ព្រែកលិវ ៣	រកាអារ	កសិករ/នេសាទ	២០ / ៥ / ២០០៧
២៨២	ផៃ ផល	ប្រុស	៥១	ព្រែកលិវ ៣	រកាអារ	កសិករ/នេសាទ	២០ / ៥ / ២០០៧
២៨៣	គីង ហ៊ុ	ប្រុស	៣៨	ព្រែកលិវ ៣	រកាអារ	កសិករ/នេសាទ	២០ / ៥ / ២០០៧
២៨៤	លឿន ណុន	ប្រុស	៥៨	ព្រែកលិវ ៣	រកាអារ	កសិករ/នេសាទ	២០ / ៥ / ២០០៧

២៨៥	បែត ឆន	ប្រុស	៦១	ព្រែកលិវ ៣	រកាអារ	កសិករ/នេសាទ	២០ / ៥ / ២០០៧
២៨៦	ស្រីន ប៊ុនថា	ប្រុស	៣៨	ព្រែកលិវ ៣	រកាអារ	កសិករ/នេសាទ	២០ / ៥ / ២០០៧
២៨៧	អេប ប៊ុនសុង	ប្រុស	៣៩	ព្រែកលិវ ៣	រកាអារ	កសិករ/នេសាទ	២០ / ៥ / ២០០៧
២៨៨	វ៉ាន់ អឿន	ប្រុស	៤៩	ព្រែកលិវ ៣	រកាអារ	កសិករ/នេសាទ	២០ / ៥ / ២០០៧
២៨៩	ផាន់ ធី	ប្រុស	៣៨	ព្រែកលិវ ៣	រកាអារ	កសិករ/នេសាទ	២០ / ៥ / ២០០៧
២៩០	ចាប ស្រីរាំង	ប្រុស	៤៩	ព្រែកលិវ ៣	រកាអារ	កសិករ/នេសាទ	២០ / ៥ / ២០០៧
២៩១	ឡុង ម៉េង	ប្រុស	៤០	ព្រែកលិវ ៣	រកាអារ	កសិករ/នេសាទ	២០ / ៥ / ២០០៧
២៩២	ទូច ម៉េងគង់	ប្រុស	៤០	ព្រែកលិវ ៣	រកាអារ	កសិករ/នេសាទ	២០ / ៥ / ២០០៧
២៩៣	យួន នី	ស្រី	៤៦	ព្រែកលិវ ៣	រកាអារ	កសិករ/នេសាទ	២០ / ៥ / ២០០៧
២៩៤	គង់ ឈាត	ប្រុស	៤២	ព្រែកលិវ ៣	រកាអារ	កសិករ/នេសាទ	២០ / ៥ / ២០០៧
២៩៥	អុច វ៉ា	ប្រុស	៤១	ព្រែកលិវ ៣	រកាអារ	កសិករ/នេសាទ	២០ / ៥ / ២០០៧
២៩៦	យួន ទី	ប្រុស	៣៨	ព្រែកលិវ ៣	រកាអារ	កសិករ/នេសាទ	២០ / ៥ / ២០០៧
២៩៧	ស៊ឹម សួយ	ប្រុស	៣៩	ព្រែកលិវ ៣	រកាអារ	កសិករ/នេសាទ	២០ / ៥ / ២០០៧
២៩៨	សេង សុខឃឿន	ប្រុស	៣១	ព្រែកលិវ ៣	រកាអារ	កសិករ/នេសាទ	២០ / ៥ / ២០០៧
២៩៩	ស៊ូ ឃាន់	ប្រុស	៥១	ព្រែកលិវ ៣	រកាអារ	កសិករ/នេសាទ	២០ / ៥ / ២០០៧
៣០០	សូ ហ៊ុន	ស្រី	៥០	ព្រែកលិវ ៣	រកាអារ	កសិករ/នេសាទ	២០ / ៥ / ២០០៧
៣០១	ផេង វណ្ណា	ប្រុស	៣៨	ព្រែកលិវ ៣	រកាអារ	កសិករ/នេសាទ	២០ / ៥ / ២០០៧
៣០២	យាន ម៉ៅ	ប្រុស	៤០	ព្រែកលិវ ៣	រកាអារ	កសិករ/នេសាទ	២០ / ៥ / ២០០៧
៣០៣	ផេង វន្តី	ប្រុស	៤៩	ព្រែកលិវ ៣	រកាអារ	កសិករ/នេសាទ	២០ / ៥ / ២០០៧
៣០៤	ជិន សែ	ប្រុស	៤៨	ព្រែកលិវ ៣	រកាអារ	កសិករ/នេសាទ	២០ / ៥ / ២០០៧
៣០៥	ស៊ឹម សាំង	ប្រុស	៣៨	ព្រែកលិវ ៣	រកាអារ	កសិករ/នេសាទ	២០ / ៥ / ២០០៧
៣០៦	ចែម ហ៊ាន	ប្រុស	៤៩	ព្រែកលិវ ៣	រកាអារ	កសិករ/នេសាទ	២០ / ៥ / ២០០៧
៣០៧	ភឿក ណុត	ប្រុស	៣៩	ព្រែកលិវ ៣	រកាអារ	កសិករ/នេសាទ	២០ / ៥ / ២០០៧
៣០៨	ត្រឹង យ៉េន	ប្រុស	៦១	ព្រែកលិវ ៣	រកាអារ	កសិករ/នេសាទ	២០ / ៥ / ២០០៧
៣០៩	នៅ ឆឿន	ប្រុស	៣៧	ព្រែកលិវ ៣	រកាអារ	កសិករ/នេសាទ	២០ / ៥ / ២០០៧
៣១០	នៅ ស្រេង	ស្រី	៥១	ព្រែកលិវ ៣	រកាអារ	កសិករ/នេសាទ	២០ / ៥ / ២០០៧
៣១១	ឡុង ជា	ប្រុស	៣១	ព្រែកលិវ ៣	រកាអារ	កសិករ/នេសាទ	២០ / ៥ / ២០០៧
៣១២	ប្រាក់ តា	ប្រុស	៣៨	ព្រែកលិវ ៣	រកាអារ	កសិករ/នេសាទ	២០ / ៥ / ២០០៧
៣១៣	ស៊ឹម សុខជា	ប្រុស	៣៩	ព្រែកលិវ ៣	រកាអារ	កសិករ/នេសាទ	២១ / ៥ / ២០០៧

៣១៤	ប៉ន យន	ប្រុស	៥៨	ព្រែកលិវី ៣	រកាអារ	កសិករ/នេសាទ	២១ / ៥ / ២០០៧
៣១៥	អែល ធឿន	ប្រុស	៤៨	ព្រែកលិវី ៣	រកាអារ	កសិករ/នេសាទ	២១ / ៥ / ២០០៧
៣១៦	ទីង ដួនឈាង	ប្រុស	៥៣	ព្រែកលិវីទី ៤	រកាអារ	កសិករ/នេសាទ	២១ / ៥ / ២០០៧
៣១៧	ចារ ជីវ	ប្រុស	៥៥	ព្រែកលិវីទី ៤	រកាអារ	កសិករ/នេសាទ	២១ / ៥ / ២០០៧
៣១៨	ជាង ម៉ុត	ប្រុស	៤១	ព្រែកលិវីទី ៤	រកាអារ	កសិករ/នេសាទ	២១ / ៥ / ២០០៧
៣១៩	ហិត រេន	ប្រុស	៤៩	ព្រែកលិវីទី ៤	រកាអារ	កសិករ/នេសាទ	១១ / ៦ / ២០០៧
៣២០	ថ្លាង បាន	ប្រុស	៥៨	ព្រែកលិវីទី ៤	រកាអារ	កសិករ/នេសាទ	១១ / ៦ / ២០០៧
៣២១	ថាវ ជីវ	ប្រុស	៥៤	ព្រែកលិវីទី ៤	រកាអារ	កសិករ/នេសាទ	១១ / ៦ / ២០០៧
៣២២	ទីង ទួនឈាង	ប្រុស	៥២	ព្រែកលិវីទី ៤	រកាអារ	កសិករ/នេសាទ	១១ / ៦ / ២០០៧
៣២៣	បេ ម៉ៅ	ប្រុស	៥៣	ព្រែកលិវីទី ៤	រកាអារ	កសិករ/នេសាទ	១១ / ៦ / ២០០៧
៣២៤	ប៊ុច ប៊ុនហុង	ប្រុស	៦០	ព្រែកលិវីទី ៤	រកាអារ	កសិករ/នេសាទ	១១ / ៦ / ២០០៧
៣២៥	ជិន អ៊ុំ	ប្រុស	៦២	ព្រែកលិវីទី ៤	រកាអារ	កសិករ/នេសាទ	១១ / ៦ / ២០០៧
៣២៦	សំ ចំរើន	ប្រុស	៥១	ព្រែកលិវីទី ៤	រកាអារ	កសិករ/នេសាទ	១១ / ៦ / ២០០៧
៣២៧	ឡើន ត្រឹង	ប្រុស	២៩	ព្រែកលិវីទី ៤	រកាអារ	កសិករ/នេសាទ	១១ / ៦ / ២០០៧
៣២៨	ចាប ស្រី	ប្រុស	៣៨	ព្រែកលិវីទី ៤	រកាអារ	កសិករ/នេសាទ	១១ / ៦ / ២០០៧
៣២៩	ឡាក់ខេង	ប្រុស	៥៤	ព្រែកលិវីទី ៤	រកាអារ	កសិករ/នេសាទ	១១ / ៦ / ២០០៧
៣៣០	ឡាក់ ឈា	ប្រុស	៧៥	ព្រែកលិវីទី ៤	រកាអារ	កសិករ/នេសាទ	១១ / ៦ / ២០០៧
៣៣១	ឈិន ស្រីម	ប្រុស	៦៥	ព្រែកលិវីទី ៤	រកាអារ	កសិករ/នេសាទ	១១ / ៦ / ២០០៧
៣៣២	អោប សុវណ្ណ	ប្រុស	២៩	ព្រែកលិវីទី ៤	រកាអារ	កសិករ/នេសាទ	១១ / ៦ / ២០០៧
៣៣៣	រស់ សំណាង	ប្រុស	៣១	ព្រែកលិវីទី ៤	រកាអារ	កសិករ/នេសាទ	១១ / ៦ / ២០០៧
៣៣៤	ត្រេង ស្រីម	ប្រុស	៣១	ព្រែកលិវីទី ៤	រកាអារ	កសិករ/នេសាទ	១១ / ៦ / ២០០៧
៣៣៥	ជឹម មន	ប្រុស	៣៥	ព្រែកលិវីទី ៤	រកាអារ	កសិករ/នេសាទ	១១ / ៦ / ២០០៧
៣៣៦	ជឹម ហិន	ប្រុស	៥៣	ព្រែកលិវីទី ៤	រកាអារ	កសិករ/នេសាទ	១១ / ៦ / ២០០៧
៣៣៧	ហួក ម៉ោង	ប្រុស	៤៩	ព្រែកលិវីទី ៤	រកាអារ	កសិករ/នេសាទ	១១ / ៦ / ២០០៧
៣៣៨	ហ៊ាន អិត	ប្រុស	៥៩	ព្រែកលិវីទី ៤	រកាអារ	កសិករ/នេសាទ	១១ / ៦ / ២០០៧
៣៣៩	ឈាង សុខមាន	ប្រុស	៣០	ព្រែកលិវីទី ៤	រកាអារ	កសិករ/នេសាទ	១១ / ៦ / ២០០៧
៣៤០	ឈាង ឈាន់	ប្រុស	៥៩	ព្រែកលិវីទី ៤	រកាអារ	កសិករ/នេសាទ	១១ / ៦ / ២០០៧
៣៤១	ថេង ឈឿ	ប្រុស	៤៨	ព្រែកលិវីទី ៤	រកាអារ	កសិករ/នេសាទ	១១ / ៦ / ២០០៧
៣៤២	សេង សំបូ	ប្រុស	៣៧	ព្រែកលិវីទី ៤	រកាអារ	កសិករ/នេសាទ	១១ / ៦ / ២០០៧

៣៤៣	ឡុង ណា	ប្រុស	៤២	ព្រែកលិវទី ៤	រកាអារ	កសិករ/នេសាទ	១១ / ៦ / ២០០៧
៣៤៤	ហោ ហូ	ប្រុស	៤០	ព្រែកលិវទី ៤	រកាអារ	កសិករ/នេសាទ	១១ / ៦ / ២០០៧
៣៤៥	សន់ វ៉ា	ប្រុស	៣៨	ព្រែកលិវទី ៤	រកាអារ	កសិករ/នេសាទ	១១ / ៦ / ២០០៧
៣៤៦	ស្រេង ស្រីន	ប្រុស	៤៣	ព្រែកលិវទី ៤	រកាអារ	កសិករ/នេសាទ	១១ / ៦ / ២០០៧
៣៤៧	ទ្រី ចន្ទី	ប្រុស	៤៣	ព្រែកលិវទី ៤	រកាអារ	កសិករ/នេសាទ	១១ / ៦ / ២០០៧
៣៤៨	សៀង គឹមស្រីន	ប្រុស	៣៣	ព្រែកលិវទី ៤	រកាអារ	កសិករ/នេសាទ	១១ / ៦ / ២០០៧
៣៤៩	ប៉ុស វ៉ា	ប្រុស	៤៨	ព្រែកលិវទី ៤	រកាអារ	កសិករ/នេសាទ	១១ / ៦ / ២០០៧
៣៥០	អោ យ៉ឺន	ប្រុស	៤៣	ព្រែកលិវទី ៤	រកាអារ	កសិករ/នេសាទ	១១ / ៦ / ២០០៧
៣៥១	ជីវ ទ្រី	ប្រុស	៤៧	ព្រែកលិវទី ៤	រកាអារ	កសិករ/នេសាទ	១១ / ៦ / ២០០៧
៣៥២	ឡាយ ឡុត	ប្រុស	៣៥	ព្រែកលិវទី ៤	រកាអារ	កសិករ/នេសាទ	១១ / ៦ / ២០០៧
៣៥៣	ឡាច គង់	ប្រុស	៣៤	ព្រែកលិវទី ៤	រកាអារ	កសិករ/នេសាទ	១១ / ៦ / ២០០៧
៣៥៤	ស៊ាន ស៊ាន់	ប្រុស	៥៨	ព្រែកលិវទី ៤	រកាអារ	កសិករ/នេសាទ	១១ / ៦ / ២០០៧
៣៥៥	ឡាយ នី	ប្រុស	៣៥	ព្រែកលិវទី ៤	រកាអារ	កសិករ/នេសាទ	១១ / ៦ / ២០០៧
៣៥៦	ជឹម អុល	ប្រុស	៤៥	ព្រែកលិវទី ៤	រកាអារ	កសិករ/នេសាទ	១១ / ៦ / ២០០៧
៣៥៧	ព្រំ សម្បត្តិ	ប្រុស	៤០	ព្រែកលិវទី ៤	រកាអារ	កសិករ/នេសាទ	១១ / ៦ / ២០០៧
៣៥៨	សំ ជា	ប្រុស	៤១	ព្រែកលិវទី ៤	រកាអារ	កសិករ/នេសាទ	១១ / ៦ / ២០០៧
៣៥៩	ថាវ ហេង	ប្រុស	៤២	ព្រែកលិវទី ៤	រកាអារ	កសិករ/នេសាទ	១១ / ៦ / ២០០៧
៣៦០	ញឹក នុយ	ប្រុស	៥៣	ព្រែកលិវទី ៤	រកាអារ	កសិករ/នេសាទ	១១ / ៦ / ២០០៧
៣៦១	សឹម ហ៊ុយម៉េង	ប្រុស	៥៧	ព្រែកលិវទី ៤	រកាអារ	កសិករ/នេសាទ	១១ / ៦ / ២០០៧
៣៦២	ខាត់ សារ៉ន	ប្រុស	៣៩	ព្រែកលិវទី ៤	រកាអារ	កសិករ/នេសាទ	១១ / ៦ / ២០០៧
៣៦៣	ហូ អៀក	ប្រុស	៤២	ព្រែកលិវទី ៤	រកាអារ	កសិករ/នេសាទ	១១ / ៦ / ២០០៧
៣៦៤	គី ម៉េង	ប្រុស	៥៩	ព្រែកលិវទី ៤	រកាអារ	កសិករ/នេសាទ	១១ / ៦ / ២០០៧
៣៦៥	ទឹម ប៊ុនទិន	ប្រុស	៣៧	ព្រែកលិវទី ៤	រកាអារ	កសិករ/នេសាទ	១១ / ៦ / ២០០៧
៣៦៦	ខែ សុក	ប្រុស	៥២	ព្រែកលិវទី ៤	រកាអារ	កសិករ/នេសាទ	១១ / ៦ / ២០០៧
៣៦៧	ឆិល សារ៉ាត	ប្រុស	៣០	ព្រែកលិវទី ៤	រកាអារ	កសិករ/នេសាទ	១១ / ៦ / ២០០៧
៣៦៨	ស៊ុយ កាយ	ប្រុស	៤៩	ព្រែកលិវទី ៤	រកាអារ	កសិករ/នេសាទ	១១ / ៦ / ២០០៧
៣៦៩	ម៉ុ យ៉ន	ប្រុស	៥៥	ព្រែកលិវទី ៤	រកាអារ	កសិករ/នេសាទ	១១ / ៦ / ២០០៧
៣៧០	តឹក ចាន់នី	ប្រុស	៤២	ព្រែកលិវទី ៤	រកាអារ	កសិករ/នេសាទ	១១ / ៦ / ២០០៧
៣៧១	ស៊ុយ តាំងអ៊ាន	ប្រុស	៣៨	ព្រែកលិវទី ៤	រកាអារ	កសិករ/នេសាទ	១១ / ៦ / ២០០៧

៤០១	ប៉ារី ឈឿន	ប្រុស	៥២	ជ្រោយក្របៅ ទី២	រកាអារ	កសិករ/នេសាទ	១៣ / ៦ / ២០០៧
៤០២	ជួរ ធី	ស្រី	៥៣	ជ្រោយក្របៅ ទី២	រកាអារ	កសិករ/នេសាទ	១៣ / ៦ / ២០០៧
៤០៣	ឡៅ ឡូញ	ប្រុស	២៨	ជ្រោយក្របៅ ទី២	រកាអារ	កសិករ/នេសាទ	១៣ / ៦ / ២០០៧
៤០៤	សុត ឆាត	ប្រុស	២៥	ជ្រោយក្របៅ ទី២	រកាអារ	កសិករ/នេសាទ	១៣ / ៦ / ២០០៧
៤០៥	ធួន អូក	ប្រុស	២៧	ជ្រោយក្របៅ ទី២	រកាអារ	កសិករ/នេសាទ	១៣ / ៦ / ២០០៧
៤០៦	ប្រាជ្ញ រុំធ	ប្រុស	៣៨	ជ្រោយក្របៅ ទី២	រកាអារ	កសិករ/នេសាទ	១៣ / ៦ / ២០០៧
៤០៧	វ៉ា ប្រុស	ប្រុស	៣៩	ជ្រោយក្របៅ ទី២	រកាអារ	កសិករ/នេសាទ	១៣ / ៦ / ២០០៧
៤០៨	ទ្រី នី	ប្រុស	៣២	ជ្រោយក្របៅ ទី២	រកាអារ	កសិករ/នេសាទ	១៣ / ៦ / ២០០៧
៤០៩	នូ ប៊ុនធី	ប្រុស	៤៥	ជ្រោយក្របៅ ទី២	រកាអារ	កសិករ/នេសាទ	១៣ / ៦ / ២០០៧
៤១០	ឯល សូ	ប្រុស	៦៥	ជ្រោយក្របៅ ទី២	រកាអារ	កសិករ/នេសាទ	១៣ / ៦ / ២០០៧
៤១១	ព្រំ សាន់	ប្រុស	៥៨	ជ្រោយក្របៅ ទី២	រកាអារ	កសិករ/នេសាទ	១៣ / ៦ / ២០០៧
៤១២	គង់ ថន	ប្រុស	៥៥	ជ្រោយក្របៅ ទី២	រកាអារ	កសិករ/នេសាទ	១៣ / ៦ / ២០០៧
៤១៣	សំ សេន	ប្រុស	៦០	ជ្រោយក្របៅ ទី២	រកាអារ	កសិករ/នេសាទ	១៣ / ៦ / ២០០៧
៤១៤	សេង ផល្លី	ប្រុស	៣៥	ជ្រោយក្របៅ ទី២	រកាអារ	កសិករ/នេសាទ	១៣ / ៦ / ២០០៧
៤១៥	យឹម កុល	ប្រុស	៣០	ជ្រោយក្របៅ ទី២	រកាអារ	កសិករ/នេសាទ	១៣ / ៦ / ២០០៧
៤១៦	ហោក អ៊ុន	ប្រុស	៤៧	ជ្រោយក្របៅ ទី២	រកាអារ	កសិករ/នេសាទ	១៣ / ៦ / ២០០៧
៤១៧	ប៊ូ ឆុន	ប្រុស	៤០	ជ្រោយក្របៅ ទី២	រកាអារ	កសិករ/នេសាទ	១៣ / ៦ / ២០០៧
៤១៨	សែម រុំធី	ប្រុស	៣០	ជ្រោយក្របៅ ទី២	រកាអារ	កសិករ/នេសាទ	១៣ / ៦ / ២០០៧
៤១៩	យ៉េត យេន	ប្រុស	៥៥	ជ្រោយក្របៅ ទី២	រកាអារ	កសិករ/នេសាទ	១៣ / ៦ / ២០០៧
៤២០	គុន តា	ប្រុស	៤៩	ជ្រោយក្របៅ ទី២	រកាអារ	កសិករ/នេសាទ	១៣ / ៦ / ២០០៧
៤២១	លុយ ហុកផេង	ប្រុស	២៨	ជ្រោយក្របៅ ទី២	រកាអារ	កសិករ/នេសាទ	១៣ / ៦ / ២០០៧
៤២២	ជិន គឹម	ប្រុស	៥៦	ជ្រោយក្របៅ ទី២	រកាអារ	កសិករ/នេសាទ	១៣ / ៦ / ២០០៧
៤២៣	វ៉ា ស្រីរាង	ប្រុស	៣៣	ជ្រោយក្របៅ ទី២	រកាអារ	កសិករ/នេសាទ	១៣ / ៦ / ២០០៧
៤២៤	វ៉ា សារិន	ប្រុស	២៩	ជ្រោយក្របៅ ទី២	រកាអារ	កសិករ/នេសាទ	១៣ / ៦ / ២០០៧
៤២៥	សុត ដុយ	ប្រុស	២៥	ជ្រោយក្របៅ ទី២	រកាអារ	កសិករ/នេសាទ	១៣ / ៦ / ២០០៧
៤២៦	យាន ហូ	ប្រុស	៤៨	ជ្រោយក្របៅ ទី២	រកាអារ	កសិករ/នេសាទ	១៣ / ៦ / ២០០៧
៤២៧	លាង ឈុនហាក់	ប្រុស	៤០	ជ្រោយក្របៅ ទី២	រកាអារ	កសិករ/នេសាទ	១៣ / ៦ / ២០០៧
៤២៨	វ៉ា បាន	ប្រុស	៥៣	ជ្រោយក្របៅ ទី២	រកាអារ	កសិករ/នេសាទ	១៣ / ៦ / ២០០៧
៤២៩	វ៉ា ចិត្ត	ប្រុស	២៥	ជ្រោយក្របៅ ទី២	រកាអារ	កសិករ/នេសាទ	១៣ / ៦ / ២០០៧

៤៣០	វ៉ា សៀន	ប្រុស	៣៥	ជ្រោយក្របៅ ទី២	រកាអារ	កសិករ/នេសាទ	១៣ / ៦ / ២០០៧
៤៣១	អ៊ឹម តឿន	ប្រុស	៤៥	ជ្រោយក្របៅ ទី២	រកាអារ	កសិករ/នេសាទ	១៣ / ៦ / ២០០៧
៤៣២	យាន ពៅ	ប្រុស	២៩	ជ្រោយក្របៅ ទី២	រកាអារ	កសិករ/នេសាទ	១៣ / ៦ / ២០០៧
៤៣៣	ញឹម សំណេ	ប្រុស	៣៨	ជ្រោយក្របៅ ទី២	រកាអារ	កសិករ/នេសាទ	១៣ / ៦ / ២០០៧
៤៣៤	ស៊ឹម ម៉ី	ប្រុស	៣០	ជ្រោយក្របៅ ទី២	រកាអារ	កសិករ/នេសាទ	១៣ / ៦ / ២០០៧
៤៣៥	ម៉ៅ ឌី	ប្រុស	៤១	ជ្រោយក្របៅ ទី២	រកាអារ	កសិករ/នេសាទ	១៣ / ៦ / ២០០៧
៤៣៦	លី សាន	ប្រុស	៤៥	ជ្រោយក្របៅ ទី២	រកាអារ	កសិករ/នេសាទ	១៣ / ៦ / ២០០៧
៤៣៧	លី សាយ	ប្រុស	២៨	ជ្រោយក្របៅ ទី២	រកាអារ	កសិករ/នេសាទ	១៣ / ៦ / ២០០៧
៤៣៨	ខូច រស់	ប្រុស	២៧	ជ្រោយក្របៅ ទី២	រកាអារ	កសិករ/នេសាទ	១៣ / ៦ / ២០០៧
៤៣៩	ឈឺន ឃ្យួន	ប្រុស	៣២	ស្វាយស្រណោះទី២	រកាអារ	កសិករ/នេសាទ	១៧ / ៥ / ២០០៧
៤៤០	អោម រិន	ប្រុស	២៩	ស្វាយស្រណោះទី២	រកាអារ	កសិករ/នេសាទ	១៧ / ៥ / ២០០៧
៤៤១	ដឹម ថុន	ប្រុស	៣៧	ស្វាយស្រណោះទី២	រកាអារ	កសិករ/នេសាទ	១៧ / ៥ / ២០០៧
៤៤២	ពេជ ពុំ	ប្រុស	៣៥	ស្វាយស្រណោះទី២	រកាអារ	កសិករ/នេសាទ	១៧ / ៥ / ២០០៧
៤៤៣	ថៃ ភ័ន់ថេត	ប្រុស	៤៦	ស្វាយស្រណោះទី២	រកាអារ	កសិករ/នេសាទ	១៧ / ៥ / ២០០៧
៤៤៤	នង មាន	ប្រុស	៣៥	ស្វាយស្រណោះទី២	រកាអារ	កសិករ/នេសាទ	១៧ / ៥ / ២០០៧
៤៤៥	ជា ហឿន	ប្រុស	៣២	ស្វាយស្រណោះទី២	រកាអារ	កសិករ/នេសាទ	១៧ / ៥ / ២០០៧
៤៤៦	ម៉ែន បាន	ប្រុស	៤៣	ស្វាយស្រណោះទី២	រកាអារ	កសិករ/នេសាទ	១៧ / ៥ / ២០០៧
៤៤៧	ថន នន	ប្រុស	៣៤	ស្វាយស្រណោះទី២	រកាអារ	កសិករ/នេសាទ	១៧ / ៥ / ២០០៧
៤៤៨	សូត គាន់	ប្រុស	៣៣	ស្វាយស្រណោះទី២	រកាអារ	កសិករ/នេសាទ	១៧ / ៥ / ២០០៧
៤៤៩	ស ចាន់	ប្រុស	២៩	ស្វាយស្រណោះទី២	រកាអារ	កសិករ/នេសាទ	១៧ / ៥ / ២០០៧
៤៥០	សូង ណាក់	ប្រុស	៣០	ស្វាយស្រណោះទី២	រកាអារ	កសិករ/នេសាទ	១៧ / ៥ / ២០០៧
៤៥១	សូត គុណ	ប្រុស	២៩	ស្វាយស្រណោះទី២	រកាអារ	កសិករ/នេសាទ	១៧ / ៥ / ២០០៧
៤៥២	អ៊ុច អ៊ាន	ប្រុស	៣៤	ស្វាយស្រណោះទី២	រកាអារ	កសិករ/នេសាទ	១៧ / ៥ / ២០០៧
៤៥៣	ជា អួន	ប្រុស	៣៧	ស្វាយស្រណោះទី២	រកាអារ	កសិករ/នេសាទ	១៧ / ៥ / ២០០៧
៤៥៤	ខៀវ ណាត	ប្រុស	៣០	ស្វាយស្រណោះទី២	រកាអារ	កសិករ/នេសាទ	១៧ / ៥ / ២០០៧
៤៥៥	យូស សំអាំង	ប្រុស	៣៧	ស្វាយស្រណោះទី២	រកាអារ	កសិករ/នេសាទ	១៧ / ៥ / ២០០៧
៤៥៦	អ៊ុំ រុំធា	ប្រុស	៣៦	ស្វាយស្រណោះទី២	រកាអារ	កសិករ/នេសាទ	១៧ / ៥ / ២០០៧
៤៥៧	ឃ្យួន សុខ ឃឺន	ប្រុស	៣៨	ស្វាយស្រណោះទី២	រកាអារ	កសិករ/នេសាទ	១៧ / ៥ / ២០០៧
៤៥៨	វឺន សើ	ប្រុស	៥៣	ស្វាយស្រណោះទី២	រកាអារ	កសិករ/នេសាទ	១៧ / ៥ / ២០០៧

៤៥៩	ស្លុត បិកា	ប្រុស	៣០	ស្វាយស្រណោះទី២	រកាអារ	កសិករ/នេសាទ	១៧ / ៥ / ២០០៧
៤៦០	ឆ្មើន ថា	ប្រុស	៤៣	ស្វាយស្រណោះទី២	រកាអារ	កសិករ/នេសាទ	១៧ / ៥ / ២០០៧
៤៦១	យុន យ៉ិត	ប្រុស	៣៧	ស្វាយស្រណោះទី២	រកាអារ	កសិករ/នេសាទ	១៧ / ៥ / ២០០៧
៤៦២	វ៉ុន ស៊ីថា	ប្រុស	៣១	ស្វាយស្រណោះទី២	រកាអារ	កសិករ/នេសាទ	១៧ / ៥ / ២០០៧
៤៦៣	វង់ សំអេន	ប្រុស	២៩	ស្វាយស្រណោះទី២	រកាអារ	កសិករ/នេសាទ	១៧ / ៥ / ២០០៧
៤៦៤	សែម សារ៉ែន	ប្រុស	៤៩	ស្វាយស្រណោះទី២	រកាអារ	កសិករ/នេសាទ	១៧ / ៥ / ២០០៧
៤៦៥	នួន សំណាង	ប្រុស	២៧	ស្វាយស្រណោះទី២	រកាអារ	កសិករ/នេសាទ	១៧ / ៥ / ២០០៧
៤៦៦	ប៊ុត ម៉ួយ	ប្រុស	៣៩	ស្វាយស្រណោះទី២	រកាអារ	កសិករ/នេសាទ	១៧ / ៥ / ២០០៧
៤៦៧	យ៉ាយ សុខហេង	ប្រុស	៤២	ស្វាយស្រណោះទី២	រកាអារ	កសិករ/នេសាទ	១៧ / ៥ / ២០០៧
៤៦៨	តុង ភិន	ប្រុស	៣២	ស្វាយស្រណោះទី២	រកាអារ	កសិករ/នេសាទ	១៧ / ៥ / ២០០៧
៤៦៩	ស្នួង នុច	ប្រុស	៣៤	ស្វាយស្រណោះទី២	រកាអារ	កសិករ/នេសាទ	១៧ / ៥ / ២០០៧
៤៧០	យឿង ផា	ប្រុស	៣៨	ស្វាយស្រណោះទី២	រកាអារ	កសិករ/នេសាទ	១៧ / ៥ / ២០០៧
៤៧១	យ៉ែម តុល	ប្រុស	៤២	ស្វាយស្រណោះទី១	រកាអារ	កសិករ/នេសាទ	១៩ / ៥ / ២០០៧
៤៧២	ផន ចាន់ណា	ប្រុស	៤៩	ស្វាយស្រណោះទី១	រកាអារ	កសិករ/នេសាទ	១៩ / ៥ / ២០០៧
៤៧៣	អឿ អេន	ប្រុស	៤២	ស្វាយស្រណោះទី១	រកាអារ	កសិករ/នេសាទ	១៩ / ៥ / ២០០៧
៤៧៤	យ៉ាន វ៉ាន់	ប្រុស	៤២	ស្វាយស្រណោះទី១	រកាអារ	កសិករ/នេសាទ	១៩ / ៥ / ២០០៧
៤៧៥	ឡុក ចំរើន	ប្រុស	៣៩	ស្វាយស្រណោះទី១	រកាអារ	កសិករ/នេសាទ	១៩ / ៥ / ២០០៧
៤៧៦	វេត ប៊ុ	ប្រុស	៥០	ស្វាយស្រណោះទី១	រកាអារ	កសិករ/នេសាទ	១៩ / ៥ / ២០០៧
៤៧៧	ផង់ សុភាព	ប្រុស	៣៨	ស្វាយស្រណោះទី១	រកាអារ	កសិករ/នេសាទ	១៩ / ៥ / ២០០៧
៤៧៨	គាន គាន់	ប្រុស	៣១	ស្វាយស្រណោះទី១	រកាអារ	កសិករ/នេសាទ	១៩ / ៥ / ២០០៧
៤៧៩	ហុន ឆាត	ប្រុស	២៩	ស្វាយស្រណោះទី១	រកាអារ	កសិករ/នេសាទ	១៩ / ៥ / ២០០៧
៤៨០	ញឹម ហ៊ាន	ប្រុស	៤៣	ស្វាយស្រណោះទី១	រកាអារ	កសិករ/នេសាទ	១៩ / ៥ / ២០០៧
៤៨១	ស្រី ហាន	ប្រុស	៤១	ស្វាយស្រណោះទី១	រកាអារ	កសិករ/នេសាទ	១៩ / ៥ / ២០០៧
៤៨២	អឿ អាត	ប្រុស	៣៩	ស្វាយស្រណោះទី១	រកាអារ	កសិករ/នេសាទ	១៩ / ៥ / ២០០៧
៤៨៣	ប៉ាន់ ពូជ	ប្រុស	៤២	ស្វាយស្រណោះទី១	រកាអារ	កសិករ/នេសាទ	១៩ / ៥ / ២០០៧
៤៨៤	នៅ គង់	ប្រុស	៤៣	ស្វាយស្រណោះទី១	រកាអារ	កសិករ/នេសាទ	១៩ / ៥ / ២០០៧
៤៨៥	គាន គន	ប្រុស	៣៣	ស្វាយស្រណោះទី១	រកាអារ	កសិករ/នេសាទ	១៩ / ៥ / ២០០៧
៤៨៦	សេង មាស	ប្រុស	៤២	ស្វាយស្រណោះទី១	រកាអារ	កសិករ/នេសាទ	១៩ / ៥ / ២០០៧
៤៨៧	ប៉ៅ លីវុត្តា	ប្រុស	៣៩	ស្វាយស្រណោះទី១	រកាអារ	កសិករ/នេសាទ	១៩ / ៥ / ២០០៧

៤៨៨	សំ រ៉ា	ប្រុស	៣៩	ស្វាយស្រណោះទី១	រកាអារ	កសិករ/នេសាទ	១៩ / ៥ / ២០០៧
៤៨៩	ប្រាក់ សារ៉េន	ប្រុស	៣១	ស្វាយស្រណោះទី១	រកាអារ	កសិករ/នេសាទ	១៩ / ៥ / ២០០៧
៤៩០	ផាន់ ភិន	ប្រុស	៣៣	ស្វាយស្រណោះទី១	រកាអារ	កសិករ/នេសាទ	១៩ / ៥ / ២០០៧
៤៩១	ធាម ហ៊ុន	ប្រុស	៤១	ស្វាយស្រណោះទី១	រកាអារ	កសិករ/នេសាទ	១៩ / ៥ / ២០០៧
៤៩២	យាន ធឿន	ប្រុស	៤៦	ស្វាយស្រណោះទី១	រកាអារ	កសិករ/នេសាទ	១៩ / ៥ / ២០០៧
៤៩៣	ជិន ពៅ	ប្រុស	៣២	ស្វាយស្រណោះទី១	រកាអារ	កសិករ/នេសាទ	១៩ / ៥ / ២០០៧
៤៩៤	យាន ធឿន	ប្រុស	៤៦	ស្វាយស្រណោះទី១	រកាអារ	កសិករ/នេសាទ	២១ / ៥ / ២០០៧
៤៩៥	ប្រាក់ សារ៉េន	ប្រុស	៣៨	ស្វាយស្រណោះទី១	រកាអារ	កសិករ/នេសាទ	២១ / ៥ / ២០០៧
៤៩៦	ព្យៀញ ថា	ប្រុស	៤៥	ស្វាយស្រណោះទី២	រកាអារ	កសិករ/នេសាទ	២១ / ៥ / ២០០៧
៤៩៧	ដឹម ថុន	ប្រុស	៣៩	ស្វាយស្រណោះទី២	រកាអារ	កសិករ/នេសាទ	២១ / ៥ / ២០០៧
៤៩៨	ពិទ្ធ ពុំ	ប្រុស	៣៥	ស្វាយស្រណោះទី២	រកាអារ	កសិករ/នេសាទ	២១ / ៥ / ២០០៧
៤៩៩	នង ហន	ប្រុស	៣៥	ស្វាយស្រណោះទី២	រកាអារ	កសិករ/នេសាទ	២១ / ៥ / ២០០៧
៥០០	សូត ហ៊ា	ប្រុស	៣០	ស្វាយស្រណោះទី២	រកាអារ	កសិករ/នេសាទ	២១ / ៥ / ២០០៧
៥០១	សួន សុខខេង	ប្រុស	៤៣	រកាអារ	រកាអារ	កសិករ/នេសាទ	២១ / ៥ / ២០០៧
៥០២	ប៊ី ស៊ុន	ប្រុស	៣៥	រកាអារ	រកាអារ	កសិករ/នេសាទ	២១ / ៥ / ២០០៧
៥០៣	រស់ សារីម	ប្រុស	៣៥	រកាអារ	រកាអារ	កសិករ/នេសាទ	២១ / ៥ / ២០០៧
៥០៤	សន ដេត	ប្រុស	៣២	រកាអារ	រកាអារ	កសិករ/នេសាទ	២១ / ៥ / ២០០៧
៥០៥	ធួ យ៉ាន់	ប្រុស	៤០	រកាអារ	រកាអារ	កសិករ/នេសាទ	២១ / ៥ / ២០០៧
៥០៦	តន់ ធឿន	ប្រុស	៥២	រកាអារ	រកាអារ	កសិករ/នេសាទ	២៤ / ៥ / ២០០៧
៥០៧	សួន សុខខេង	ប្រុស	៤៣	រកាអារ	រកាអារ	កសិករ/នេសាទ	២៤ / ៥ / ២០០៧
៥០៨	ប៊ី ស៊ុន	ប្រុស	៣៥	រកាអារ	រកាអារ	កសិករ/នេសាទ	២៤ / ៥ / ២០០៧
៥០៩	ញាន ឃ្លី	ប្រុស	៤១	រកាអារ	រកាអារ	កសិករ/នេសាទ	២៤ / ៥ / ២០០៧
៥១០	ឈុន ទូច	ប្រុស	៤៤	រកាអារ	រកាអារ	កសិករ/នេសាទ	២៤ / ៥ / ២០០៧
៥១១	ធួ យ៉េន	ប្រុស	៥៥	រកាអារ	រកាអារ	កសិករ/នេសាទ	២៤ / ៥ / ២០០៧
៥១២	យ៉ែម ម៉េងហ៊ាន	ប្រុស	២៧	រកាអារ	រកាអារ	កសិករ/នេសាទ	២៤ / ៥ / ២០០៧
៥១៣	កែវ គ្លិន	ប្រុស	២៨	រកាអារ	រកាអារ	កសិករ/នេសាទ	២៤ / ៥ / ២០០៧
៥១៤	គាត ភា	ប្រុស	៣៦	រកាអារ	រកាអារ	កសិករ/នេសាទ	២៤ / ៥ / ២០០៧
៥១៥	ប៊ី សេត	ប្រុស	៣២	រកាអារ	រកាអារ	កសិករ/នេសាទ	២៤ / ៥ / ២០០៧
៥១៦	ថន ប៊ុនថា	ប្រុស	២៥	រកាអារ	រកាអារ	កសិករ/នេសាទ	២៤ / ៥ / ២០០៧

៥១៧	អ៊ាប ម៉ាប់	ប្រុស	២៤	រកាអារ	រកាអារ	កសិករ/នេសាទ	២៤/ ៥ / ២០០៧
៥១៨	មិត្ត ណារ៉េត	ប្រុស	២៦	រកាអារ	រកាអារ	កសិករ/នេសាទ	២៤/ ៥ / ២០០៧
៥១៩	វ៉ាន់ វី	ប្រុស	៥២	រកាអារ	រកាអារ	កសិករ/នេសាទ	២៤/ ៥ / ២០០៧
៥២០	នៅ រឿន	ប្រុស	៣៩	រកាអារ	រកាអារ	កសិករ/នេសាទ	២៤/ ៥ / ២០០៧
៥២១	អ៊ាង អិត	ប្រុស	៣៥	រកាអារ	រកាអារ	កសិករ/នេសាទ	២៤/ ៥ / ២០០៧
៥២២	គង់ ដឹម	ប្រុស	២៩	រកាអារ	រកាអារ	កសិករ/នេសាទ	២៤/ ៥ / ២០០៧
៥២៣	យឹម ចេន	ប្រុស	៤៦	រកាអារ	រកាអារ	កសិករ/នេសាទ	២៤/ ៥ / ២០០៧
៥២៤	រស់ សារឹម	ប្រុស	៣៥	រកាអារ	រកាអារ	កសិករ/នេសាទ	២៤/ ៥ / ២០០៧
៥២៥	សូត ជន	ប្រុស	៣២	រកាអារ	រកាអារ	កសិករ/នេសាទ	២៤/ ៥ / ២០០៧
៥២៦	យ៉ែម វ៉ាត	ប្រុស	៤៦	រកាអារ	រកាអារ	កសិករ/នេសាទ	២៤/ ៥ / ២០០៧
៥២៧	លួន វ៉ាន់ថន	ប្រុស	៣៤	រកាអារ	រកាអារ	កសិករ/នេសាទ	២៤/ ៥ / ២០០៧
៥២៨	ជា ហាំង	ប្រុស	៤៧	រកាអារ	រកាអារ	កសិករ/នេសាទ	២៤/ ៥ / ២០០៧
៥២៩	សន សាន	ប្រុស	៦៤	រកាអារ	រកាអារ	កសិករ/នេសាទ	២៤/ ៥ / ២០០៧
៥៣០	ស្រស់ អុក	ប្រុស	៣២	រកាអារ	រកាអារ	កសិករ/នេសាទ	២៤/ ៥ / ២០០៧
៥៣១	ព្រៃម វ៉ាន	ប្រុស	៦០	រកាអារ	រកាអារ	កសិករ/នេសាទ	២៤/ ៥ / ២០០៧
៥៣២	ហង់ ខាន់	ប្រុស	៥៣	រកាអារ	រកាអារ	កសិករ/នេសាទ	២៤/ ៥ / ២០០៧
៥៣៣	ហ៊ុយ ធាន់	ប្រុស	២៥	រកាអារ	រកាអារ	កសិករ/នេសាទ	២៤/ ៥ / ២០០៧
៥៣៤	អ៊ឹម ចាន់	ប្រុស	២៨	រកាអារ	រកាអារ	កសិករ/នេសាទ	២៤/ ៥ / ២០០៧
៥៣៥	យិន យ៉ុន	ប្រុស	៣៣	រកាអារ	រកាអារ	កសិករ/នេសាទ	២៤/ ៥ / ២០០៧
៥៣៦	សួន ទេព	ប្រុស	៤០	រកាអារ	រកាអារ	កសិករ/នេសាទ	២៤/ ៥ / ២០០៧
៥៣៧	សយ ណេត	ប្រុស	៣៤	រកាអារ	រកាអារ	កសិករ/នេសាទ	២៤/ ៥ / ២០០៧
៥៣៨	សួន មាស	ប្រុស	៣៩	រកាអារ	រកាអារ	កសិករ/នេសាទ	២៤/ ៥ / ២០០៧
៥៣៩	សួន ម៉ុន	ប្រុស	៤១	រកាអារ	រកាអារ	កសិករ/នេសាទ	២៤/ ៥ / ២០០៧
៥៤០	នាង ពៅ	ប្រុស	៣៩	រកាអារ	រកាអារ	កសិករ/នេសាទ	២៤/ ៥ / ២០០៧
៥៤១	សួន ព្រីង	ប្រុស	២៧	រកាអារ	រកាអារ	កសិករ/នេសាទ	២៤/ ៥ / ២០០៧
៥៤២	អ៊ាប អាត	ប្រុស	២៥	រកាអារ	រកាអារ	កសិករ/នេសាទ	២៤/ ៥ / ២០០៧
៥៤៣	ធូ យាន់	ប្រុស	៤០	រកាអារ	រកាអារ	កសិករ/នេសាទ	២៤/ ៥ / ២០០៧
៥៤៤	ប៉ាន ប៉ាវ	ប្រុស	៥២	រកាអារ	រកាអារ	កសិករ/នេសាទ	២៤/ ៥ / ២០០៧
៥៤៥	យិន ចាន់វ៉ែន	ប្រុស	៥៨	រកាអារ	រកាអារ	កសិករ/នេសាទ	២៤/ ៥ / ២០០៧

៥៤៦	អន ប៉ាវ	ប្រុស	២៣	រកាអារ	រកាអារ	កសិករ/នេសាទ	២៤/ ៥ / ២០០៧
៥៤៧	ដួន ដីប	ប្រុស	៤០	រកាអារ	រកាអារ	កសិករ/នេសាទ	២៤/ ៥ / ២០០៧
៥៤៨	មិន ស្រីរាង	ប្រុស	៣៧	រកាអារ	រកាអារ	កសិករ/នេសាទ	២៤/ ៥ / ២០០៧
៥៤៩	ចាប សេត	ប្រុស	២៤	រកាអារ	រកាអារ	កសិករ/នេសាទ	២៤/ ៥ / ២០០៧
៥៥០	មាណ ថេន	ប្រុស	៣៣	រកាអារ	រកាអារ	កសិករ/នេសាទ	២៤/ ៥ / ២០០៧
៥៥១	ទួន ដន	ប្រុស	៤៥	រកាអារ	រកាអារ	កសិករ/នេសាទ	២៤/ ៥ / ២០០៧
៥៥២	គង់ ដេត	ប្រុស	៣៣	រកាអារ	រកាអារ	កសិករ/នេសាទ	២៤/ ៥ / ២០០៧
៥៥៣	សន ដេត	ប្រុស	៣២	រកាអារ	រកាអារ	កសិករ/នេសាទ	២៤/ ៥ / ២០០៧
៥៥៤	វ៉ា ពៅ	ប្រុស	៤៩	រកាអារ	រកាអារ	កសិករ/នេសាទ	២៤/ ៥ / ២០០៧
៥៥៥	នៅ បាន	ប្រុស	៤៤	រកាអារ	រកាអារ	កសិករ/នេសាទ	២៤/ ៥ / ២០០៧
៥៥៦	លស់ ឆេន	ប្រុស	៣៤	រកាអារ	រកាអារ	កសិករ/នេសាទ	២៤/ ៥ / ២០០៧
៥៥៧	យូ តេក	ប្រុស	៣២	រកាអារ	រកាអារ	កសិករ/នេសាទ	២៤/ ៥ / ២០០៧
៥៥៨	ច្រឹក សុខ	ប្រុស	៣៧	រកាអារ	រកាអារ	កសិករ/នេសាទ	២៤/ ៥ / ២០០៧
៥៥៩	អ៊ឹម ធុច	ប្រុស	៣២	រកាអារ	រកាអារ	កសិករ/នេសាទ	២៤/ ៥ / ២០០៧
៥៦០	ជាម សុខឃឿន	ប្រុស	៣៦	រកាអារ	រកាអារ	កសិករ/នេសាទ	២៤/ ៥ / ២០០៧
៥៦១	ញឹម ចំរើន	ប្រុស	២៤	រកាអារ	រកាអារ	កសិករ/នេសាទ	២៤/ ៥ / ២០០៧
៥៦២	ស៊ូ ធឿន	ប្រុស	៤៧	រកាអារ	រកាអារ	កសិករ/នេសាទ	២៤/ ៥ / ២០០៧
៥៦៣	ឈួន ម៉ុល	ប្រុស	៣៥	រកាអារ	រកាអារ	កសិករ/នេសាទ	២៤/ ៥ / ២០០៧
៥៦៤	ស៊ុន សុំ	ប្រុស	៤៣	ភូមិទី១	កងតាណឹង	កសិករ/នេសាទ	១៧ / ៥ / ២០០៧
៥៦៥	ឡុង ស៊ូឃឿន	ប្រុស	៤៦	ភូមិទី ១	កងតាណឹង	កសិករ/នេសាទ	១៩ / ៦ / ២០០៧
៥៦៦	ឈួន ភាត	ប្រុស	៤៤	ភូមិទី ១	កងតាណឹង	កសិករ/នេសាទ	១៩ / ៦ / ២០០៧
៥៦៧	សៀង យ៉ុន	ប្រុស	៣៩	ភូមិទី ១	កងតាណឹង	កសិករ/នេសាទ	១៩ / ៦ / ២០០៧
៥៦៨	សៀង អេត	ប្រុស	២៩	ភូមិទី ១	កងតាណឹង	កសិករ/នេសាទ	១៩ / ៦ / ២០០៧
៥៦៩	វ៉ាន់ រុំច	ប្រុស	៤១	ភូមិទី ១	កងតាណឹង	កសិករ/នេសាទ	១៩ / ៦ / ២០០៧
៥៧០	ហ៊ឹម ហិន	ប្រុស	៤៧	ភូមិទី ១	កងតាណឹង	កសិករ/នេសាទ	១៩ / ៦ / ២០០៧
៥៧១	យុន ហៃ	ប្រុស	៤៥	ភូមិទី ១	កងតាណឹង	កសិករ/នេសាទ	១៩ / ៦ / ២០០៧
៥៧២	វេង វ៉ាន់នី	ប្រុស	៤០	ភូមិទី ១	កងតាណឹង	កសិករ/នេសាទ	១៩ / ៦ / ២០០៧
៥៧៣	ណាត ណាន់	ប្រុស	៤១	ភូមិទី ១	កងតាណឹង	កសិករ/នេសាទ	១៩ / ៦ / ២០០៧
៥៧៤	ម៉ុំ ឃឿន	ប្រុស	៤៨	ភូមិទី ១	កងតាណឹង	កសិករ/នេសាទ	១៩ / ៦ / ២០០៧

៥៧៥	អា ស៊ុយ	ប្រុស	៥៥	ភូមិទី ១	កងតារាំង	កសិករ/នេសាទ	១៩ / ៦ / ២០០៧
៥៧៦	ឈិន ឆេន	ប្រុស	៣៩	ភូមិទី ១	កងតារាំង	កសិករ/នេសាទ	១៩ / ៦ / ២០០៧
៥៧៧	ស្រី សុខហេង	ប្រុស	៤៧	ភូមិទី ១	កងតារាំង	កសិករ/នេសាទ	១៩ / ៦ / ២០០៧
៥៧៨	គឹម កឹក	ប្រុស	៣៩	ភូមិទី ១	កងតារាំង	កសិករ/នេសាទ	១៩ / ៦ / ២០០៧
៥៧៩	ហ៊ុន ហេន	ប្រុស	៤០	ភូមិទី ១	កងតារាំង	កសិករ/នេសាទ	១៩ / ៦ / ២០០៧
៥៨០	សួន លឹមអ៊ុំ	ប្រុស	៤១	ភូមិទី ១	កងតារាំង	កសិករ/នេសាទ	១៩ / ៦ / ២០០៧
៥៨១	ចន សាត	ប្រុស	៤១	ភូមិទី ១	កងតារាំង	កសិករ/នេសាទ	១៩ / ៦ / ២០០៧
៥៨២	សេង សុខុម	ប្រុស	៣៩	ភូមិទី ១	កងតារាំង	កសិករ/នេសាទ	១៩ / ៦ / ២០០៧
៥៨៣	អ៊ុន លីន	ប្រុស	៣៨	ភូមិទី ១	កងតារាំង	កសិករ/នេសាទ	១៩ / ៦ / ២០០៧
៥៨៤	ឌី សុផាត	ប្រុស	៤១	ភូមិទី ១	កងតារាំង	កសិករ/នេសាទ	១៩ / ៦ / ២០០៧
៥៨៥	យឹម សុខុម	ប្រុស	៤០	ភូមិទី ១	កងតារាំង	កសិករ/នេសាទ	១៩ / ៦ / ២០០៧
៥៨៦	ឆែម ជឹម	ប្រុស	៤៩	ភូមិទី ១	កងតារាំង	កសិករ/នេសាទ	១៩ / ៦ / ២០០៧
៥៨៧	ហង់ រិន	ប្រុស	៥១	ភូមិទី ១	កងតារាំង	កសិករ/នេសាទ	១៩ / ៦ / ២០០៧
៥៨៨	ម៉ាយ វិបុល	ប្រុស	៣៩	ភូមិទី ១	កងតារាំង	កសិករ/នេសាទ	១៩ / ៦ / ២០០៧
៥៨៩	រិន ស្រី	ប្រុស	៣០	ភូមិទី ១	កងតារាំង	កសិករ/នេសាទ	១៩ / ៦ / ២០០៧
៥៩០	ស៊ុយ សុផា	ប្រុស	៣៧	ភូមិទី ១	កងតារាំង	កសិករ/នេសាទ	១៩ / ៦ / ២០០៧
៥៩១	យឹម ខន	ប្រុស	៣៨	ភូមិទី ១	កងតារាំង	កសិករ/នេសាទ	១៩ / ៦ / ២០០៧
៥៩២	មាស ម៉ាប់	ប្រុស	៣៩	ភូមិទី ១	កងតារាំង	កសិករ/នេសាទ	១៩ / ៦ / ២០០៧
៥៩៣	ស៊ឹម ស៊ាន	ប្រុស	៣៧	ភូមិទី ១	កងតារាំង	កសិករ/នេសាទ	១៩ / ៦ / ២០០៧
៥៩៤	ស្រីន សុខ	ប្រុស	៤០	ភូមិទី ១	កងតារាំង	កសិករ/នេសាទ	១៩ / ៦ / ២០០៧
៥៩៥	ហៀន វ៉យ	ប្រុស	៤១	ភូមិទី ១	កងតារាំង	កសិករ/នេសាទ	១៩ / ៦ / ២០០៧
៥៩៦	តឹម ដុះ	ប្រុស	៤០	ភូមិទី ១	កងតារាំង	កសិករ/នេសាទ	១៩ / ៦ / ២០០៧
៥៩៧	ថេន ផេន	ប្រុស	៤០	ភូមិទី ១	កងតារាំង	កសិករ/នេសាទ	១៩ / ៦ / ២០០៧
៥៩៨	ឡុង ភឿន	ប្រុស	៤៩	ភូមិទី ១	កងតារាំង	កសិករ/នេសាទ	១៩ / ៦ / ២០០៧
៥៩៩	អឿ អាង	ប្រុស	៤៧	ភូមិទី ១	កងតារាំង	កសិករ/នេសាទ	១៩ / ៦ / ២០០៧
៦០០	ហ៊ុន ភិន	ប្រុស	៤១	ភូមិទី ១	កងតារាំង	កសិករ/នេសាទ	១៩ / ៦ / ២០០៧
៦០១	ឡាយ ចាន់	ប្រុស	៤៨	ភូមិទី ១	កងតារាំង	កសិករ/នេសាទ	១៩ / ៦ / ២០០៧
៦០២	សៀន ស៊ុន	ប្រុស	៤០	ភូមិទី ១	កងតារាំង	កសិករ/នេសាទ	១៩ / ៦ / ២០០៧
៦០៣	ប៉ាត ផាន់	ប្រុស	៤១	ភូមិទី ១	កងតារាំង	កសិករ/នេសាទ	១៩ / ៦ / ២០០៧

៦០៤	សិ ស៊ាន់	ប្រុស	៣៧	ភូមិទី ១	កងតារាណីង	កសិករ/នេសាទ	១៩ / ៦ / ២០០៧
៦០៥	កាន់ សុភាព	ប្រុស	៤០	ភូមិទី ១	កងតារាណីង	កសិករ/នេសាទ	១៩ / ៦ / ២០០៧
៦០៦	សេន គង់	ប្រុស	៤៥	ភូមិទី ១	កងតារាណីង	កសិករ/នេសាទ	១៩ / ៦ / ២០០៧
៦០៧	ម៉ៅ មឿន	ប្រុស	៤៧	ភូមិទី ១	កងតារាណីង	កសិករ/នេសាទ	១៩ / ៦ / ២០០៧
៦០៨	ហេង ឡូត	ប្រុស	៤០	ភូមិទី ១	កងតារាណីង	កសិករ/នេសាទ	១៩ / ៦ / ២០០៧
៦០៩	រស់ ម៉ុល	ប្រុស	៣៩	ភូមិទី ១	កងតារាណីង	កសិករ/នេសាទ	១៩ / ៦ / ២០០៧
៦១០	ម៉ាច ភាព	ប្រុស	៤១	ភូមិទី ១	កងតារាណីង	កសិករ/នេសាទ	១៩ / ៦ / ២០០៧
៦១១	ណយ រឹម	ប្រុស	៣៩	ភូមិទី ១	កងតារាណីង	កសិករ/នេសាទ	១៩ / ៦ / ២០០៧
៦១២	ស៊ិន សុំ	ប្រុស	៤១	ភូមិទី ១	កងតារាណីង	កសិករ/នេសាទ	១៩ / ៦ / ២០០៧
៦១៣	សំរង់ អឿន	ប្រុស	៤០	ភូមិទី ១	កងតារាណីង	កសិករ/នេសាទ	១៩ / ៦ / ២០០៧
៦១៤	មាស រឿន	ប្រុស	៣៩	ភូមិទី ១	កងតារាណីង	កសិករ/នេសាទ	១៩ / ៦ / ២០០៧
៦១៥	សំ ជុន	ប្រុស	៤១	ភូមិទី ១	កងតារាណីង	កសិករ/នេសាទ	១៩ / ៦ / ២០០៧
៦១៦	អុល អឿន	ប្រុស	៣៩	ភូមិទី ១	កងតារាណីង	កសិករ/នេសាទ	១៩ / ៦ / ២០០៧
៦១៧	ឡើង សែ	ប្រុស	៣៩	ភូមិទី ១	កងតារាណីង	កសិករ/នេសាទ	១៩ / ៦ / ២០០៧
៦១៨	ឡោ ហឹម	ប្រុស	៤៦	ភូមិទី ១	កងតារាណីង	កសិករ/នេសាទ	១៩ / ៦ / ២០០៧
៦១៩	រ៉ត ប៊ិន	ប្រុស	៤៥	ភូមិទី ១	កងតារាណីង	កសិករ/នេសាទ	១៩ / ៦ / ២០០៧
៦២០	ភឹម មិច	ប្រុស	៤១	ភូមិទី ១	កងតារាណីង	កសិករ/នេសាទ	១៩ / ៦ / ២០០៧
៦២១	ប្រាក់ សារឿន	ប្រុស	៤៦	ភូមិទី ១	កងតារាណីង	កសិករ/នេសាទ	១៩ / ៦ / ២០០៧
៦២២	កែវ សុថា	ប្រុស	៤០	ភូមិទី ១	កងតារាណីង	កសិករ/នេសាទ	១៩ / ៦ / ២០០៧
៦២៣	ជា ស្រឡាង	ប្រុស	៤៧	ភូមិទី ១	កងតារាណីង	កសិករ/នេសាទ	១៩ / ៦ / ២០០៧
៦២៤	ដុំ គួក	ប្រុស	៤៧	ភូមិទី ២	កងតារាណីង	កសិករ/នេសាទ	១៩ / ៦ / ២០០៧
៦២៥	ទ័ន តុង	ប្រុស	២៨	ភូមិទី ២	កងតារាណីង	កសិករ/នេសាទ	១៩ / ៦ / ២០០៧
៦២៦	យុត យាង	ប្រុស	៣៥	ភូមិទី ២	កងតារាណីង	កសិករ/នេសាទ	១៩ / ៦ / ២០០៧
៦២៧	ជឹម ចំណាន	ប្រុស	៤៦	ភូមិទី ២	កងតារាណីង	កសិករ/នេសាទ	១៩ / ៦ / ២០០៧
៦២៨	ភួង ខុន	ប្រុស	៥៦	ភូមិទី ២	កងតារាណីង	កសិករ/នេសាទ	១៩ / ៦ / ២០០៧
៦២៩	ជន ឃាន់	ប្រុស	២៧	ភូមិទី ២	កងតារាណីង	កសិករ/នេសាទ	១៩ / ៦ / ២០០៧
៦៣០	ចឹម កុសល់	ប្រុស	២៤	ភូមិទី ២	កងតារាណីង	កសិករ/នេសាទ	១៩ / ៦ / ២០០៧
៦៣១	ភី ភឿ	ប្រុស	៤១	ភូមិទី ២	កងតារាណីង	កសិករ/នេសាទ	១៩ / ៦ / ២០០៧
៦៣២	បន បូរ៉ា	ប្រុស	៤២	ភូមិទី ២	កងតារាណីង	កសិករ/នេសាទ	១៩ / ៦ / ២០០៧

៦៣៣	ភី ភីន	ប្រុស	២៧	ភូមិទី ២	កងតារាលីង	កសិករ/នេសាទ	១៩ / ៦ / ២០០៧
៦៣៤	ហង់ សុកុល	ប្រុស	២៩	ភូមិទី ២	កងតារាលីង	កសិករ/នេសាទ	១៩ / ៦ / ២០០៧
៦៣៥	ហួយ ហាក់	ប្រុស	២៩	ភូមិទី ២	កងតារាលីង	កសិករ/នេសាទ	១៩ / ៦ / ២០០៧
៦៣៦	ប៊ុត សឿន	ប្រុស	៦១	ភូមិទី ២	កងតារាលីង	កសិករ/នេសាទ	១៩ / ៦ / ២០០៧
៦៣៧	ផាត ចិន	ប្រុស	៣៣	ភូមិទី ២	កងតារាលីង	កសិករ/នេសាទ	១៩ / ៦ / ២០០៧
៦៣៨	ជុន ភុន	ប្រុស	៥៨	ភូមិទី ២	កងតារាលីង	កសិករ/នេសាទ	១៩ / ៦ / ២០០៧
៦៣៩	សូ នីម	ប្រុស	៧១	ភូមិទី ២	កងតារាលីង	កសិករ/នេសាទ	១៩ / ៦ / ២០០៧
៦៤០	យឿន វ៉ា	ប្រុស	២៥	ភូមិទី ២	កងតារាលីង	កសិករ/នេសាទ	១៩ / ៦ / ២០០៧
៦៤១	ចាប ពឿន	ប្រុស	២៤	ភូមិទី ២	កងតារាលីង	កសិករ/នេសាទ	១៩ / ៦ / ២០០៧
៦៤២	ភី ឡូត	ប្រុស	៣១	ភូមិទី ២	កងតារាលីង	កសិករ/នេសាទ	១៩ / ៦ / ២០០៧
៦៤៣	គាន់ ឆេងងាន់	ប្រុស	២២	ភូមិទី ២	កងតារាលីង	កសិករ/នេសាទ	១៩ / ៦ / ២០០៧
៦៤៤	ឆយ រ៉េត	ប្រុស	៣៦	ភូមិទី ២	កងតារាលីង	កសិករ/នេសាទ	១៩ / ៦ / ២០០៧
៦៤៥	គង់ គាន់	ប្រុស	៥១	ភូមិទី ២	កងតារាលីង	កសិករ/នេសាទ	១៩ / ៦ / ២០០៧
៦៤៦	ម៉ិន ខំ	ប្រុស	៣៦	ភូមិទី ២	កងតារាលីង	កសិករ/នេសាទ	១៩ / ៦ / ២០០៧
៦៤៧	ម៉ិន ភួន	ប្រុស	៥៧	ភូមិទី ២	កងតារាលីង	កសិករ/នេសាទ	១៩ / ៦ / ២០០៧
៦៤៨	អុំ សាន	ប្រុស	២៤	ភូមិទី ២	កងតារាលីង	កសិករ/នេសាទ	១៩ / ៦ / ២០០៧
៦៤៩	អែម ផាត	ប្រុស	៥១	ភូមិទី ២	កងតារាលីង	កសិករ/នេសាទ	១៩ / ៦ / ២០០៧
៦៥០	រុន ឡឿន	ប្រុស	៣៥	ភូមិទី ២	កងតារាលីង	កសិករ/នេសាទ	១៩ / ៦ / ២០០៧
៦៥១	ភិន អុំ	ប្រុស	៤៧	ភូមិទី ២	កងតារាលីង	កសិករ/នេសាទ	១៩ / ៦ / ២០០៧
៦៥២	យ៉ិន គង់	ប្រុស	៣៦	ភូមិទី ២	កងតារាលីង	កសិករ/នេសាទ	១៩ / ៦ / ២០០៧
៦៥៣	អាន ស្រស់	ប្រុស	២៣	ភូមិទី ២	កងតារាលីង	កសិករ/នេសាទ	១៩ / ៦ / ២០០៧
៦៥៤	វៃ អុំ	ប្រុស	៥១	ភូមិទី ២	កងតារាលីង	កសិករ/នេសាទ	១៩ / ៦ / ២០០៧
៦៥៥	នីយ ឈឿន	ប្រុស	៣៩	ភូមិទី ២	កងតារាលីង	កសិករ/នេសាទ	១៩ / ៦ / ២០០៧
៦៥៦	យ៉ុន យ៉ក	ប្រុស	៣១	ភូមិទី ២	កងតារាលីង	កសិករ/នេសាទ	១៩ / ៦ / ២០០៧
៦៥៧	យ៉ុន ឃី	ប្រុស	៣៨	ភូមិទី ២	កងតារាលីង	កសិករ/នេសាទ	១៩ / ៦ / ២០០៧
៦៥៨	នីម យ៉ុត	ប្រុស	៣៧	ភូមិទី ២	កងតារាលីង	កសិករ/នេសាទ	១៩ / ៦ / ២០០៧
៦៥៩	អ៊ុន ខុន	ប្រុស	៥៤	ភូមិទី ២	កងតារាលីង	កសិករ/នេសាទ	១៩ / ៦ / ២០០៧
៦៦០	ឌីម ស៊ាន់	ប្រុស	៦១	ភូមិទី ២	កងតារាលីង	កសិករ/នេសាទ	១៩ / ៦ / ២០០៧
៦៦១	មី ឃី	ប្រុស	៣៩	ភូមិទី ២	កងតារាលីង	កសិករ/នេសាទ	១៩ / ៦ / ២០០៧

៦៦២	ម៉ុន អុល	ប្រុស	៤៣	ភូមិទី ២	កងតារាណីង	កសិករ/នេសាទ	១៩ / ៦ / ២០០៧
៦៦៣	សូ វុទ្ធី	ប្រុស	៣៨	ភូមិទី ២	កងតារាណីង	កសិករ/នេសាទ	១៩ / ៦ / ២០០៧
៦៦៤	គី សំណាង	ប្រុស	២៩	ភូមិទី ២	កងតារាណីង	កសិករ/នេសាទ	១៩ / ៦ / ២០០៧
៦៦៥	ប៊ុន ហាំង	ប្រុស	៤៥	ភូមិទី ២	កងតារាណីង	កសិករ/នេសាទ	១៩ / ៦ / ២០០៧
៦៦៦	ចៅ ម៉ៅ	ប្រុស	៤១	ភូមិទី ២	កងតារាណីង	កសិករ/នេសាទ	១៩ / ៦ / ២០០៧
៦៦៧	ជុន គុន	ប្រុស	៥៥	ភូមិទី ២	កងតារាណីង	កសិករ/នេសាទ	១៩ / ៦ / ២០០៧
៦៦៨	សូ អ៊ឹម	ប្រុស	៦២	ភូមិទី ២	កងតារាណីង	កសិករ/នេសាទ	១៩ / ៦ / ២០០៧
៦៦៩	ទ្រី ហ៊ុំ	ប្រុស	៤៣	ភូមិទី២	កងតារាណីង	កសិករ/នេសាទ	១៧ / ៥ / ២០០៧
៦៧០	ចិន ទុយ	ប្រុស	៣៨	ភូមិទី២	កងតារាណីង	កសិករ/នេសាទ	១៧ / ៥ / ២០០៧
៦៧១	យ៉ាន់ ពិន	ប្រុស	២៧	ភូមិទី២	កងតារាណីង	កសិករ/នេសាទ	១៧ / ៥ / ២០០៧
៦៧២	យ៉ុន ប៉ុន	ប្រុស	៣៥	ភូមិទី៣	កងតារាណីង	កសិករ/នេសាទ	១៧ / ៥ / ២០០៧
៦៧៣	ធី សាលី	ប្រុស	៥៥	ភូមិទី៣	កងតារាណីង	កសិករ/នេសាទ	១៧ / ៥ / ២០០៧
៦៧៤	ណុន ណុល	ប្រុស	២៦	ភូមិទី៣	កងតារាណីង	កសិករ/នេសាទ	១៧ / ៥ / ២០០៧
៦៧៥	ហ្វាយ ហឿន	ប្រុស	២៥	ភូមិទី ៣	កងតារាណីង	កសិករ/នេសាទ	២០ / ៦ / ២០០៧
៦៧៦	អុច អោត	ប្រុស	៣៥	ភូមិទី ៣	កងតារាណីង	កសិករ/នេសាទ	២០ / ៦ / ២០០៧
៦៧៧	សៀន ស្រី	ប្រុស	២៥	ភូមិទី ៣	កងតារាណីង	កសិករ/នេសាទ	២០ / ៦ / ២០០៧
៦៧៨	ថាន ផាត	ប្រុស	២៥	ភូមិទី ៣	កងតារាណីង	កសិករ/នេសាទ	២០ / ៦ / ២០០៧
៦៧៩	យ៉ុំ វុន	ប្រុស	២៦	ភូមិទី ៣	កងតារាណីង	កសិករ/នេសាទ	២០ / ៦ / ២០០៧
៦៨០	យ៉ុន យ៉ែន	ប្រុស	៥៣	ភូមិទី ៣	កងតារាណីង	កសិករ/នេសាទ	២០ / ៦ / ២០០៧
៦៨១	យ៉ុន យ៉ាន	ប្រុស	២៣	ភូមិទី ៣	កងតារាណីង	កសិករ/នេសាទ	២០ / ៦ / ២០០៧
៦៨២	ហិន ហាន	ប្រុស	៥៣	ភូមិទី ៣	កងតារាណីង	កសិករ/នេសាទ	២០ / ៦ / ២០០៧
៦៨៣	សាន អាន	ប្រុស	២៣	ភូមិទី ៣	កងតារាណីង	កសិករ/នេសាទ	២០ / ៦ / ២០០៧
៦៨៤	ហៅ វិត	ប្រុស	៣៥	ភូមិទី ៣	កងតារាណីង	កសិករ/នេសាទ	២០ / ៦ / ២០០៧
៦៨៥	សៀង យ៉ុន	ប្រុស	៦០	ភូមិទី ៣	កងតារាណីង	កសិករ/នេសាទ	២០ / ៦ / ២០០៧
៦៨៦	សៀន ផល	ប្រុស	៣៥	ភូមិទី ៣	កងតារាណីង	កសិករ/នេសាទ	២០ / ៦ / ២០០៧
៦៨៧	ធី ហ្វាយ	ប្រុស	៥៥	ភូមិទី ៣	កងតារាណីង	កសិករ/នេសាទ	២០ / ៦ / ២០០៧
៦៨៨	អឿ អិន	ប្រុស	៣៥	ភូមិទី ៣	កងតារាណីង	កសិករ/នេសាទ	២០ / ៦ / ២០០៧
៦៨៩	ខិន យន	ប្រុស	៣៥	ភូមិទី ៣	កងតារាណីង	កសិករ/នេសាទ	២០ / ៦ / ២០០៧
៦៩០	អុច អូ	ប្រុស	៥៤	ភូមិទី ៣	កងតារាណីង	កសិករ/នេសាទ	២០ / ៦ / ២០០៧

៦៩១	ស្រឡីន ឌី	ប្រុស	៥៦	ភូមិទី ៣	កងតារាលីង	កសិករ/នេសាទ	២០ / ៦ / ២០០៧
៦៩២	ហេង តូយ	ប្រុស	៥៥	ភូមិទី ៣	កងតារាលីង	កសិករ/នេសាទ	២០ / ៦ / ២០០៧
៦៩៣	ភាព សុផាត	ប្រុស	២៣	ភូមិទី ៣	កងតារាលីង	កសិករ/នេសាទ	២០ / ៦ / ២០០៧
៦៩៤	ហ៊ិន ហ៊ាន់	ប្រុស	៣៧	ភូមិទី ៣	កងតារាលីង	កសិករ/នេសាទ	២០ / ៦ / ២០០៧
៦៩៥	សៀម សេង	ប្រុស	២៦	ភូមិទី ៣	កងតារាលីង	កសិករ/នេសាទ	២០ / ៦ / ២០០៧
៦៩៦	សៀម សូម	ប្រុស	២៥	ភូមិទី ៣	កងតារាលីង	កសិករ/នេសាទ	២០ / ៦ / ២០០៧
៦៩៧	សៀន	ប្រុស	៥៣	ភូមិទី ៣	កងតារាលីង	កសិករ/នេសាទ	២០ / ៦ / ២០០៧
៦៩៨	ហៀន ហាន	ប្រុស	៤៥	ភូមិទី ៣	កងតារាលីង	កសិករ/នេសាទ	២០ / ៦ / ២០០៧
៦៩៩	ផេម ហុង	ប្រុស	៣៥	ភូមិទី ៣	កងតារាលីង	កសិករ/នេសាទ	២០ / ៦ / ២០០៧
៧០០	អ៊ិន ឈេង	ប្រុស	៣១	ភូមិទី ៣	កងតារាលីង	កសិករ/នេសាទ	២០ / ៦ / ២០០៧
៧០១	ឆយ ភួន	ប្រុស	៣៥	ភូមិទី ៣	កងតារាលីង	កសិករ/នេសាទ	២០ / ៦ / ២០០៧
៧០២	ស្រឡីន ផល្លី	ប្រុស	៣៩	ភូមិទី ៣	កងតារាលីង	កសិករ/នេសាទ	២០ / ៦ / ២០០៧
៧០៣	ព្រ៉ែម ធីន	ប្រុស	៣៥	ភូមិទី ៣	កងតារាលីង	កសិករ/នេសាទ	២០ / ៦ / ២០០៧
៧០៤	គី សុភាព	ស្រី	៣២	ភូមិទី៤	កងតារាលីង	កសិករ/នេសាទ	១៧ / ៥ / ២០០៧
៧០៥	ស៊ាន ឡេង	ប្រុស	៤១	ភូមិទី៤	កងតារាលីង	កសិករ/នេសាទ	១៧ / ៥ / ២០០៧
៧០៦	គន់ ធី	ប្រុស	៤៤	ភូមិទី៤	កងតារាលីង	កសិករ/នេសាទ	១៧ / ៥ / ២០០៧
៧០៧	គិត ដេត	ប្រុស	២៧	ភូមិទី៤	កងតារាលីង	កសិករ/នេសាទ	១៧ / ៥ / ២០០៧
៧០៨	សាន សុផល	ប្រុស	៣៧	ភូមិទី ៤	កងតារាលីង	កសិករ/នេសាទ	១៩ / ៦ / ២០០៧
៧០៩	គន ធី	ប្រុស	៤៥	ភូមិទី ៤	កងតារាលីង	កសិករ/នេសាទ	១៩ / ៦ / ២០០៧
៧១០	គិត ដេក	ប្រុស	៣០	ភូមិទី ៤	កងតារាលីង	កសិករ/នេសាទ	១៩ / ៦ / ២០០៧
៧១១	ផាត់ ឌី	ប្រុស	៥៣	ភូមិទី ៤	កងតារាលីង	កសិករ/នេសាទ	១៩ / ៦ / ២០០៧
៧១២	ទេព ឡឿន	ប្រុស	៦០	ភូមិទី ៤	កងតារាលីង	កសិករ/នេសាទ	១៩ / ៦ / ២០០៧
៧១៣	គយ គុន	ប្រុស	៣៣	ភូមិទី ៤	កងតារាលីង	កសិករ/នេសាទ	១៩ / ៦ / ២០០៧
៧១៤	ឃើម ថុ	ប្រុស	២៣	ភូមិទី ៤	កងតារាលីង	កសិករ/នេសាទ	១៩ / ៦ / ២០០៧
៧១៥	រ៉ាន់ ធី	ប្រុស	២៦	ភូមិទី ៤	កងតារាលីង	កសិករ/នេសាទ	១៩ / ៦ / ២០០៧
៧១៦	យ៉ាន ទុយ	ប្រុស	៣២	ភូមិទី ៤	កងតារាលីង	កសិករ/នេសាទ	១៩ / ៦ / ២០០៧
៧១៧	ឆាន រៃ	ប្រុស	២៤	ភូមិទី ៤	កងតារាលីង	កសិករ/នេសាទ	១៩ / ៦ / ២០០៧
៧១៨	អ៊ុក អាង	ប្រុស	៤២	ភូមិទី ៤	កងតារាលីង	កសិករ/នេសាទ	១៩ / ៦ / ២០០៧
៧១៩	ផន ដា	ប្រុស	៣១	ភូមិទី ៤	កងតារាលីង	កសិករ/នេសាទ	១៩ / ៦ / ២០០៧

៧២០	ជ្រុង ស្រ៊ុន	ប្រុស	៣៥	ភូមិទី ៤	កងតារាណីង	កសិករ/នេសាទ	១៩ / ៦ / ២០០៧
៧២១	នៅ សុវណ្ណ	ប្រុស	៤៣	ភូមិទី ៤	កងតារាណីង	កសិករ/នេសាទ	១៩ / ៦ / ២០០៧
៧២២	ស្រ៊ុន ស្រ៊ុន	ប្រុស	៣៥	ភូមិទី ៤	កងតារាណីង	កសិករ/នេសាទ	១៩ / ៦ / ២០០៧
៧២៣	នូ ស៊ីណាត	ប្រុស	៤៤	ភូមិទី ៤	កងតារាណីង	កសិករ/នេសាទ	១៩ / ៦ / ២០០៧
៧២៤	ហឹម កែម	ប្រុស	៧៣	ភូមិទី ៤	កងតារាណីង	កសិករ/នេសាទ	១៩ / ៦ / ២០០៧
៧២៥	ថៃម ជា	ប្រុស	៣០	ភូមិទី ៤	កងតារាណីង	កសិករ/នេសាទ	១៩ / ៦ / ២០០៧
៧២៦	តុង សុខហ៊ាន់	ប្រុស	២៦	ភូមិទី ៤	កងតារាណីង	កសិករ/នេសាទ	១៩ / ៦ / ២០០៧
៧២៧	តុង សុខជា	ប្រុស	២៦	ភូមិទី ៤	កងតារាណីង	កសិករ/នេសាទ	១៩ / ៦ / ២០០៧
៧២៨	គាំ ប៉ាក់	ប្រុស	៤២	ភូមិទី ៤	កងតារាណីង	កសិករ/នេសាទ	១៩ / ៦ / ២០០៧
៧២៩	ផន ម៉ា	ប្រុស	៤២	ភូមិទី ៤	កងតារាណីង	កសិករ/នេសាទ	១៩ / ៦ / ២០០៧
៧៣០	ឡេង ប៊ុនឡុង	ប្រុស	១៨	ភូមិទី ៤	កងតារាណីង	កសិករ/នេសាទ	១៩ / ៦ / ២០០៧
៧៣១	គិត គឹម	ប្រុស	៥០	ភូមិទី ៤	កងតារាណីង	កសិករ/នេសាទ	១៩ / ៦ / ២០០៧
៧៣២	ធន រុត	ប្រុស	២៦	ភូមិទី ៤	កងតារាណីង	កសិករ/នេសាទ	១៩ / ៦ / ២០០៧
៧៣៣	យឹម ឆាន	ប្រុស	៤០	ភូមិទី ៤	កងតារាណីង	កសិករ/នេសាទ	១៩ / ៦ / ២០០៧
៧៣៤	តាត់ ខន	ប្រុស	៤៥	ភូមិទី ៤	កងតារាណីង	កសិករ/នេសាទ	១៩ / ៦ / ២០០៧
៧៣៥	សុខ គិត	ប្រុស	៦០	ភូមិទី ៤	កងតារាណីង	កសិករ/នេសាទ	១៩ / ៦ / ២០០៧
៧៣៦	ទីង ហេង	ប្រុស	២៧	ភូមិទី ៤	កងតារាណីង	កសិករ/នេសាទ	១៩ / ៦ / ២០០៧
៧៣៧	ភោក ភៀង	ប្រុស	៤០	ភូមិទី ៤	កងតារាណីង	កសិករ/នេសាទ	១៩ / ៦ / ២០០៧
៧៣៨	ចិន ធី	ប្រុស	៣៨	ភូមិទី ៤	កងតារាណីង	កសិករ/នេសាទ	១៩ / ៦ / ២០០៧
៧៣៩	អុន ញ៉ាញ៉ា	ប្រុស	២៦	ភូមិទី ៤	កងតារាណីង	កសិករ/នេសាទ	១៩ / ៦ / ២០០៧
៧៤០	អិន ឆេង	ប្រុស	២៦	ភូមិទី ៤	កងតារាណីង	កសិករ/នេសាទ	១៩ / ៦ / ២០០៧
៧៤១	ឈិន ខន	ប្រុស	៣៧	ភូមិទី ៤	កងតារាណីង	កសិករ/នេសាទ	១៩ / ៦ / ២០០៧
៧៤២	ប៉ាក់ មិច	ប្រុស	៤៥	ភូមិទី ៤	កងតារាណីង	កសិករ/នេសាទ	១៩ / ៦ / ២០០៧
៧៤៣	វ៉ាន់ វ៉ែន	ប្រុស	៤២	ភូមិទី ៤	កងតារាណីង	កសិករ/នេសាទ	១៩ / ៦ / ២០០៧
៧៤៤	ឆួយ ត្រីក	ប្រុស	៣៨	ភូមិទី ៤	កងតារាណីង	កសិករ/នេសាទ	១៩ / ៦ / ២០០៧
៧៤៥	ប៊ូ បូរ	ប្រុស	៤៦	ភូមិទី ៤	កងតារាណីង	កសិករ/នេសាទ	១៩ / ៦ / ២០០៧
៧៤៦	ឈុន គាត	ប្រុស	៥១	ភូមិទី ៤	កងតារាណីង	កសិករ/នេសាទ	១៩ / ៦ / ២០០៧
៧៤៧	អ៊ុម អាង	ប្រុស	៤៩	ភូមិទី ៤	កងតារាណីង	កសិករ/នេសាទ	១៩ / ៦ / ២០០៧
៧៤៨	នុត នីម	ប្រុស	៥០	ភូមិទី ៤	កងតារាណីង	កសិករ/នេសាទ	១៩ / ៦ / ២០០៧

៧៤៩	ណាត ពេជ	ប្រុស	១៨	ភូមិទី ៤	កងតារាណីង	កសិករ/នេសាទ	១៩ / ៦ / ២០០៧
៧៥០	នុត ឃឹម	ប្រុស	៥២	ភូមិទី ៤	កងតារាណីង	កសិករ/នេសាទ	១៩ / ៦ / ២០០៧
៧៥១	បន ចាន់	ប្រុស	៣៦	ភូមិទី ៤	កងតារាណីង	កសិករ/នេសាទ	១៩ / ៦ / ២០០៧
៧៥២	ឡាន លូត	ប្រុស	៣៦	ភូមិទី ៤	កងតារាណីង	កសិករ/នេសាទ	១៩ / ៦ / ២០០៧
៧៥៣	ងួន តឿន	ប្រុស	៤៨	ភូមិទី ៤	កងតារាណីង	កសិករ/នេសាទ	១៩ / ៦ / ២០០៧
៧៥៤	ងួន ឆន	ប្រុស	៥៥	ភូមិទី ៤	កងតារាណីង	កសិករ/នេសាទ	១៩ / ៦ / ២០០៧
៧៥៥	សុង វ៉ែង	ប្រុស	១៩	ភូមិទី ៤	កងតារាណីង	កសិករ/នេសាទ	១៩ / ៦ / ២០០៧
៧៥៦	រឿន វ៉ៃ	ប្រុស	៣៥	ភូមិទី ៥	កងតារាណីង	កសិករ/នេសាទ	១៧ / ៥ / ២០០៧
៧៥៧	មឿន មាន	ប្រុស	៤២	ភូមិទី ៥	កងតារាណីង	កសិករ/នេសាទ	១៧ / ៥ / ២០០៧
៧៥៨	រឿន វ័យ	ប្រុស	៣៥	ភូមិទី ៥	កងតារាណីង	កសិករ/នេសាទ	១៩ / ៦ / ២០០៧
៧៥៩	ម៉ែ ម៉ន	ប្រុស	៣២	ភូមិទី ៥	កងតារាណីង	កសិករ/នេសាទ	១៩ / ៦ / ២០០៧
៧៦០	ប្រុក អុន	ប្រុស	៤៥	ភូមិទី ៦	កងតារាណីង	កសិករ/នេសាទ	១៩ / ៦ / ២០០៧
៧៦១	មឿន មាន	ប្រុស	៤០	ភូមិទី ៥	កងតារាណីង	កសិករ/នេសាទ	១៩ / ៦ / ២០០៧
៧៦២	ម៉ែន ណាក់	ប្រុស	៣០	ភូមិទី ៥	កងតារាណីង	កសិករ/នេសាទ	១៩ / ៦ / ២០០៧
៧៦៣	សេង អុល	ប្រុស	៣៥	ភូមិទី ៥	កងតារាណីង	កសិករ/នេសាទ	១៩ / ៦ / ២០០៧
៧៦៤	ផ្លូ ចាន់	ប្រុស	៣៥	ភូមិទី ៥	កងតារាណីង	កសិករ/នេសាទ	១៩ / ៦ / ២០០៧
៧៦៥	វង់ វ៉ាន់	ប្រុស	៤៥	ភូមិទី ៥	កងតារាណីង	កសិករ/នេសាទ	១៩ / ៦ / ២០០៧
៧៦៦	ហឹម គន់	ប្រុស	៤២	ភូមិទី ៥	កងតារាណីង	កសិករ/នេសាទ	១៩ / ៦ / ២០០៧
៧៦៧	សេន ខ្យង	ប្រុស	៣៧	ភូមិទី ៥	កងតារាណីង	កសិករ/នេសាទ	១៩ / ៦ / ២០០៧
៧៦៨	ធន ធាន	ប្រុស	៤៦	ភូមិទី ៥	កងតារាណីង	កសិករ/នេសាទ	១៩ / ៦ / ២០០៧
៧៦៩	សាក់ លឿន	ប្រុស	២៨	ភូមិទី ៥	កងតារាណីង	កសិករ/នេសាទ	១៩ / ៦ / ២០០៧
៧៧០	ហ៊ាន មាន	ប្រុស	៤៨	ភូមិទី ៥	កងតារាណីង	កសិករ/នេសាទ	១៩ / ៦ / ២០០៧
៧៧១	ផន ផែ	ប្រុស	៣០	ភូមិទី ៥	កងតារាណីង	កសិករ/នេសាទ	១៩ / ៦ / ២០០៧
៧៧២	ហឹម រុត្តា	ប្រុស	៣៦	ភូមិទី ៥	កងតារាណីង	កសិករ/នេសាទ	១៩ / ៦ / ២០០៧
៧៧៣	យ៉ុន យ៉ុង	ប្រុស	៣៥	ភូមិទី ៥	កងតារាណីង	កសិករ/នេសាទ	១៩ / ៦ / ២០០៧
៧៧៤	ទី រឿន	ប្រុស	៤៥	ភូមិទី ៥	កងតារាណីង	កសិករ/នេសាទ	១៩ / ៦ / ២០០៧
៧៧៥	វ៉ាន់ វិត	ប្រុស	៤០	ភូមិទី ៥	កងតារាណីង	កសិករ/នេសាទ	១៩ / ៦ / ២០០៧
៧៧៦	ងួន ឈិន	ប្រុស	៤៥	ភូមិទី ៥	កងតារាណីង	កសិករ/នេសាទ	១៩ / ៦ / ២០០៧
៧៧៧	ស្លី សុង	ប្រុស	៥៦	ភូមិទី ៥	កងតារាណីង	កសិករ/នេសាទ	១៩ / ៦ / ២០០៧

៧៧៨	ណាយ ទិត	ប្រុស	៣៥	ភូមិទី ៥	កងតារាណីង	កសិករ/នេសាទ	១៩ / ៦ / ២០០៧
៧៧៩	ឆិន ឈឿន	ប្រុស	២៨	ភូមិទី ៥	កងតារាណីង	កសិករ/នេសាទ	១៩ / ៦ / ២០០៧
៧៨០	អោក ថុល	ប្រុស	៤០	ភូមិទី ៥	កងតារាណីង	កសិករ/នេសាទ	១៩ / ៦ / ២០០៧
៧៨១	អោក ភឿន	ប្រុស	៣០	ភូមិទី ៥	កងតារាណីង	កសិករ/នេសាទ	១៩ / ៦ / ២០០៧
៧៨២	លុន ឆេង	ប្រុស	៥៥	ភូមិទី ៥	កងតារាណីង	កសិករ/នេសាទ	១៩ / ៦ / ២០០៧
៧៨៣	សុក ឈិត	ប្រុស	៣៦	ភូមិទី ៥	កងតារាណីង	កសិករ/នេសាទ	១៩ / ៦ / ២០០៧
៧៨៤	ម៉ុ សុផល	ប្រុស	៤០	ភូមិទី ៥	កងតារាណីង	កសិករ/នេសាទ	១៩ / ៦ / ២០០៧
៧៨៥	កែម ភឿន	ប្រុស	៣៨	ភូមិទី ៥	កងតារាណីង	កសិករ/នេសាទ	១៩ / ៦ / ២០០៧
៧៨៦	នឿន ធុល	ប្រុស	៣៥	ភូមិទី ៥	កងតារាណីង	កសិករ/នេសាទ	១៩ / ៦ / ២០០៧
៧៨៧	ធូក ខួង	ប្រុស	៣៧	ភូមិទី ៥	កងតារាណីង	កសិករ/នេសាទ	១៩ / ៦ / ២០០៧
៧៨៨	សូ កុយ	ប្រុស	៣៥	ភូមិទី ៥	កងតារាណីង	កសិករ/នេសាទ	១៩ / ៦ / ២០០៧
៧៨៩	ចិន ធឿន	ប្រុស	៤៥	ភូមិទី ៥	កងតារាណីង	កសិករ/នេសាទ	១៩ / ៦ / ២០០៧
៧៩០	យ៉ិន យ៉ាន	ប្រុស	៤០	ភូមិទី ៥	កងតារាណីង	កសិករ/នេសាទ	១៩ / ៦ / ២០០៧
៧៩១	សេក វ៉ុន	ប្រុស	២៨	ភូមិទី ៥	កងតារាណីង	កសិករ/នេសាទ	១៩ / ៦ / ២០០៧
៧៩២	វ៉ាន់ រឿន	ប្រុស	៤០	ភូមិទី ៥	កងតារាណីង	កសិករ/នេសាទ	១៩ / ៦ / ២០០៧
៧៩៣	មាស ជាំង	ប្រុស	២៨	ភូមិទី ៥	កងតារាណីង	កសិករ/នេសាទ	១៩ / ៦ / ២០០៧
៧៩៤	ឆាយ ឆាន	ប្រុស	៣៥	ភូមិទី ៥	កងតារាណីង	កសិករ/នេសាទ	១៩ / ៦ / ២០០៧
៧៩៥	រឿន វ៉ាន់	ប្រុស	២៦	ភូមិទី ៥	កងតារាណីង	កសិករ/នេសាទ	១៩ / ៦ / ២០០៧
៧៩៦	ភិន ផល	ប្រុស	៣៧	ភូមិទី ៥	កងតារាណីង	កសិករ/នេសាទ	១៩ / ៦ / ២០០៧
៧៩៧	ងួន សារឿន	ប្រុស	៣៧	ភូមិទី ៥	កងតារាណីង	កសិករ/នេសាទ	១៩ / ៦ / ២០០៧
៧៩៨	ឆែម ថេត	ប្រុស	៣៦	ភូមិទី ៥	កងតារាណីង	កសិករ/នេសាទ	១៩ / ៦ / ២០០៧
៧៩៩	សឿន គុង	ប្រុស	៣០	ភូមិទី ៥	កងតារាណីង	កសិករ/នេសាទ	១៩ / ៦ / ២០០៧
៨០០	វ៉ាន់ វ៉ាន	ប្រុស	៥០	ភូមិទី ៥	កងតារាណីង	កសិករ/នេសាទ	១៩ / ៦ / ២០០៧
៨០១	ភួន ប៊ុំ	ប្រុស	៣៨	ភូមិទី ៥	កងតារាណីង	កសិករ/នេសាទ	១៩ / ៦ / ២០០៧
៨០២	ធុន អេម	ប្រុស	៤៥	ភូមិទី ៥	កងតារាណីង	កសិករ/នេសាទ	១៩ / ៦ / ២០០៧
៨០៣	ឈួន ឆេន	ប្រុស	៤០	ភូមិទី ៥	កងតារាណីង	កសិករ/នេសាទ	១៩ / ៦ / ២០០៧
៨០៤	ជន ចន្ទា	ប្រុស	៣០	ភូមិទី ៥	កងតារាណីង	កសិករ/នេសាទ	១៩ / ៦ / ២០០៧
៨០៥	ប៊ុច ចន្ទី	ប្រុស	៤៥	ភូមិទី ៥	កងតារាណីង	កសិករ/នេសាទ	១៩ / ៦ / ២០០៧
៨០៦	អ៊ុន អឿន	ប្រុស	៥០	ភូមិទី ៥	កងតារាណីង	កសិករ/នេសាទ	១៩ / ៦ / ២០០៧

៨០៧	ម៉ែ មន	ប្រុស	៣៤	ភូមិទី៦	កងតាលាំង	កសិករ/នេសាទ	១៧ / ៥ / ២០០៧
៨០៨	សន រស់	ប្រុស	៣៤	ភូមិទី៦	កងតាលាំង	កសិករ/នេសាទ	១៧ / ៥ / ២០០៧
៨០៩	ជួន ផល្លី	ប្រុស	៤០	ភូមិទី៦	កងតាលាំង	កសិករ/នេសាទ	១៧ / ៥ / ២០០៧
៨១០	ញីល ហាំង	ប្រុស	៤២	ភូមិទី៦	កងតាលាំង	កសិករ/នេសាទ	១៧ / ៥ / ២០០៧
៨១១	ញីល ម៉ាច	ប្រុស	៣៨	ភូមិទី ៦	កងតាលាំង	កសិករ/នេសាទ	១៨ / ៦ / ២០០៧
៨១២	ណាំ អ៊ិន	ប្រុស	៤១	ភូមិទី ៦	កងតាលាំង	កសិករ/នេសាទ	១៨ / ៦ / ២០០៧
៨១៣	ញីល ផា	ប្រុស	៣៣	ភូមិទី ៦	កងតាលាំង	កសិករ/នេសាទ	១៨ / ៦ / ២០០៧
៨១៤	ស្មឿន សេង	ប្រុស	៤១	ភូមិទី ៦	កងតាលាំង	កសិករ/នេសាទ	១៨ / ៦ / ២០០៧
៨១៥	ស្រី អូន	ប្រុស	៣៨	ភូមិទី ៦	កងតាលាំង	កសិករ/នេសាទ	១៨ / ៦ / ២០០៧
៨១៦	អ៊ឹម ម៉ុន	ប្រុស	៣០	ភូមិទី ៦	កងតាលាំង	កសិករ/នេសាទ	១៨ / ៦ / ២០០៧
៨១៧	ផេន ដេត	ប្រុស	៣០	ភូមិទី ៦	កងតាលាំង	កសិករ/នេសាទ	១៨ / ៦ / ២០០៧
៨១៨	ឡឿន ជន	ប្រុស	២២	ភូមិទី ៦	កងតាលាំង	កសិករ/នេសាទ	១៨ / ៦ / ២០០៧
៨១៩	ចេន ជៀម	ប្រុស	៣២	ភូមិទី ៦	កងតាលាំង	កសិករ/នេសាទ	១៨ / ៦ / ២០០៧
៨២០	រុណ សារិន	ប្រុស	២៤	ភូមិទី ៦	កងតាលាំង	កសិករ/នេសាទ	១៨ / ៦ / ២០០៧
៨២១	ឡឿន ឡាំ	ប្រុស	៣៤	ភូមិទី ៦	កងតាលាំង	កសិករ/នេសាទ	១៨ / ៦ / ២០០៧
៨២២	រុណ សារី	ប្រុស	២៧	ភូមិទី ៦	កងតាលាំង	កសិករ/នេសាទ	១៨ / ៦ / ២០០៧
៨២៣	ខុន សុខខុំ	ប្រុស	២៩	ភូមិទី ៦	កងតាលាំង	កសិករ/នេសាទ	១៨ / ៦ / ២០០៧
៨២៤	ម៉ាប់ ម៉េងណាង	ប្រុស	២៨	ភូមិទី ៦	កងតាលាំង	កសិករ/នេសាទ	១៨ / ៦ / ២០០៧
៨២៥	ហិន សឿន	ប្រុស	៣០	ភូមិទី ៦	កងតាលាំង	កសិករ/នេសាទ	១៨ / ៦ / ២០០៧
៨២៦	ឈិន រឿន	ប្រុស	៣៥	ភូមិទី ៦	កងតាលាំង	កសិករ/នេសាទ	១៨ / ៦ / ២០០៧
៨២៧	ញីល ខួន	ប្រុស	៤៧	ភូមិទី ៦	កងតាលាំង	កសិករ/នេសាទ	១៨ / ៦ / ២០០៧
៨២៨	យែម រី	ប្រុស	៤៥	ភូមិទី ៦	កងតាលាំង	កសិករ/នេសាទ	១៨ / ៦ / ២០០៧
៨២៩	ផុន ផល	ប្រុស	៣៤	ភូមិទី ៦	កងតាលាំង	កសិករ/នេសាទ	១៨ / ៦ / ២០០៧
៨៣០	ពេញ ពេជ្រ	ប្រុស	៣២	ភូមិទី ៦	កងតាលាំង	កសិករ/នេសាទ	១៨ / ៦ / ២០០៧
៨៣១	ឡាក់ នី	ប្រុស	៣៨	ភូមិទី ៦	កងតាលាំង	កសិករ/នេសាទ	១៨ / ៦ / ២០០៧
៨៣២	អ៊ុន ផល្លី	ប្រុស	២៩	ភូមិទី ៦	កងតាលាំង	កសិករ/នេសាទ	១៨ / ៦ / ២០០៧
៨៣៣	ខ្លឹម ខ្លឹម	ប្រុស	៣៨	ភូមិទី ៦	កងតាលាំង	កសិករ/នេសាទ	១៨ / ៦ / ២០០៧
៨៣៤	យុ ស៊ីម៉ារ៉ា	ប្រុស	២៨	ភូមិទី ៦	កងតាលាំង	កសិករ/នេសាទ	១៨ / ៦ / ២០០៧
៨៣៥	ញីល ផល	ប្រុស	៣៨	ភូមិទី ៦	កងតាលាំង	កសិករ/នេសាទ	១៨ / ៦ / ២០០៧

៨៣៦	ឆេង ថា	ប្រុស	៤១	ភូមិទី ៦	កងតារាលីង	កសិករ/នេសាទ	១៨ / ៦ / ២០០៧
៨៣៧	សេង ដេត	ប្រុស	៣៤	ភូមិទី ៦	កងតារាលីង	កសិករ/នេសាទ	១៨ / ៦ / ២០០៧
៨៣៨	ណយ សឿន	ប្រុស	៤៣	ភូមិទី ៦	កងតារាលីង	កសិករ/នេសាទ	១៨ / ៦ / ២០០៧
៨៣៩	វៃ រឿន	ប្រុស	៤៤	ភូមិទី ៦	កងតារាលីង	កសិករ/នេសាទ	១៨ / ៦ / ២០០៧
៨៤០	វីន ចាន់	ប្រុស	៣៨	ភូមិទី ៦	កងតារាលីង	កសិករ/នេសាទ	១៨ / ៦ / ២០០៧
៨៤១	ភាង សុភាន់	ប្រុស	២៣	ភូមិទី ៦	កងតារាលីង	កសិករ/នេសាទ	១៨ / ៦ / ២០០៧
៨៤២	អែម ហាំង	ប្រុស	៤៤	ភូមិទី ៦	កងតារាលីង	កសិករ/នេសាទ	១៨ / ៦ / ២០០៧
៨៤៣	ធីង រស់	ប្រុស	៣៩	ភូមិទី ៦	កងតារាលីង	កសិករ/នេសាទ	១៨ / ៦ / ២០០៧
៨៤៤	ទ្រី សំណាង	ប្រុស	៣៦	ភូមិទី ៦	កងតារាលីង	កសិករ/នេសាទ	១៨ / ៦ / ២០០៧
៨៤៥	ភឿន សុផល	ប្រុស	២៦	ភូមិទី ៦	កងតារាលីង	កសិករ/នេសាទ	១៨ / ៦ / ២០០៧
៨៤៦	ទូច ភីស	ប្រុស	២៨	ភូមិទី ៦	កងតារាលីង	កសិករ/នេសាទ	១៨ / ៦ / ២០០៧
៨៤៧	វង សារីន	ប្រុស	២៥	ភូមិទី ៦	កងតារាលីង	កសិករ/នេសាទ	១៨ / ៦ / ២០០៧
៨៤៨	លន់ សារ៉ែន	ប្រុស	២៤	ភូមិទី ៦	កងតារាលីង	កសិករ/នេសាទ	១៨ / ៦ / ២០០៧
៨៤៩	រឿន រ៉ន	ប្រុស	៣៣	ភូមិទី ៦	កងតារាលីង	កសិករ/នេសាទ	១៨ / ៦ / ២០០៧
៨៥០	ប៉ុន សុខយាង	ប្រុស	១៨	ភូមិទី ៦	កងតារាលីង	កសិករ/នេសាទ	១៨ / ៦ / ២០០៧
៨៥១	ប្រាក់ ហ៊ឹង	ប្រុស	៦៣	ភូមិទី ៦	កងតារាលីង	កសិករ/នេសាទ	១៨ / ៦ / ២០០៧
៨៥២	ម៉ែ ស្រួយ	ប្រុស	៤៣	ភូមិទី ៦	កងតារាលីង	កសិករ/នេសាទ	១៨ / ៦ / ២០០៧
៨៥៣	ឈឹម ធន	ប្រុស	៣៥	ភូមិទី ៦	កងតារាលីង	កសិករ/នេសាទ	១៨ / ៦ / ២០០៧
៨៥៤	ម៉ុំ សិន	ប្រុស	៤៣	ភូមិទី ៦	កងតារាលីង	កសិករ/នេសាទ	១៨ / ៦ / ២០០៧
៨៥៥	យួន ឈឿន	ប្រុស	៥២	ភូមិទី ៦	កងតារាលីង	កសិករ/នេសាទ	១៨ / ៦ / ២០០៧
៨៥៦	ឈួន ហៃ	ប្រុស	៥២	ភូមិទី ៦	កងតារាលីង	កសិករ/នេសាទ	១៨ / ៦ / ២០០៧
៨៥៧	ទួន ផល្លា	ប្រុស	៤១	ភូមិទី ៦	កងតារាលីង	កសិករ/នេសាទ	១៨ / ៦ / ២០០៧
៨៥៨	ឈិត ប៉ារ៉ូ	ប្រុស	៥៨	ភូមិទី ៦	កងតារាលីង	កសិករ/នេសាទ	១៨ / ៦ / ២០០៧
៨៥៩	ឆេ គង់	ប្រុស	៤៧	ភូមិទី ៦	កងតារាលីង	កសិករ/នេសាទ	១៨ / ៦ / ២០០៧
៨៦០	នឹម រ៉ន	ប្រុស	៣៧	ភូមិទី ៦	កងតារាលីង	កសិករ/នេសាទ	១៨ / ៦ / ២០០៧
៨៦១	ជួន សុផាត	ប្រុស	៣៥	ភូមិទី ៦	កងតារាលីង	កសិករ/នេសាទ	១៨ / ៦ / ២០០៧
៨៦២	ម៉ែន ម៉ាច	ប្រុស	៣១	ភូមិទី ៦	កងតារាលីង	កសិករ/នេសាទ	១៨ / ៦ / ២០០៧
៨៦៣	ហុង គឹមស្រែង	ប្រុស	៣៧	ភូមិទី ៦	កងតារាលីង	កសិករ/នេសាទ	១៨ / ៦ / ២០០៧
៨៦៤	ចក់ យឹម	ប្រុស	៦០	ភូមិទី ៦	កងតារាលីង	កសិករ/នេសាទ	១៨ / ៦ / ២០០៧

៨៦៥	ជួរ សារីត	ប្រុស	៣៧	ភូមិទី ៦	កងតារាណីង	កសិករ/នេសាទ	១៨ / ៦ / ២០០៧
៨៦៦	ផែន សុផល	ប្រុស	៥១	ភូមិទី ៦	កងតារាណីង	កសិករ/នេសាទ	១៨ / ៦ / ២០០៧
៨៦៧	យឹម យឹម	ប្រុស	៦១	ភូមិទី ៦	កងតារាណីង	កសិករ/នេសាទ	១៨ / ៦ / ២០០៧
៨៦៨	នឹម នឹម	ប្រុស	៤៨	ភូមិទី ៦	កងតារាណីង	កសិករ/នេសាទ	១៨ / ៦ / ២០០៧
៨៦៩	ក្រេម ផល	ប្រុស	៤៧	ភូមិទី ៦	កងតារាណីង	កសិករ/នេសាទ	១៨ / ៦ / ២០០៧
៨៧០	ចក់ ចាន់ណា	ប្រុស	៣៧	ភូមិទី៧	កងតារាណីង	កសិករ/នេសាទ	១៧ / ៥ / ២០០៧
៨៧១	វ៉ែម ពុទ្ធា	ប្រុស	៣៨	ភូមិទី ៧	កងតារាណីង	កសិករ/នេសាទ	១៧ / ៥ / ២០០៧
៨៧២	ណាត ភាត	ប្រុស	៣៦	ភូមិទី ៧	កងតារាណីង	កសិករ/នេសាទ	១៧ / ៥ / ២០០៧
៨៧៣	អ៊ុំ ផល	ប្រុស	៤៨	ភូមិទី ៧	កងតារាណីង	កសិករ/នេសាទ	១៩ / ៦ / ២០០៧
៨៧៤	អ៊ុន ខុន	ប្រុស	៤៥	ភូមិទី ៧	កងតារាណីង	កសិករ/នេសាទ	១៩ / ៦ / ២០០៧
៨៧៥	ប៉ុន នី	ប្រុស	៣៨	ភូមិទី ៧	កងតារាណីង	កសិករ/នេសាទ	១៩ / ៦ / ២០០៧
៨៧៦	នូ ទូច	ប្រុស	៤០	ភូមិទី ៧	កងតារាណីង	កសិករ/នេសាទ	១៩ / ៦ / ២០០៧
៨៧៧	យិន យ៉ុង	ប្រុស	៣៥	ភូមិទី ៧	កងតារាណីង	កសិករ/នេសាទ	១៩ / ៦ / ២០០៧
៨៧៨	ម៉ុន សល់	ប្រុស	៤១	ភូមិទី ៧	កងតារាណីង	កសិករ/នេសាទ	១៩ / ៦ / ២០០៧
៨៧៩	ធី ឡុន	ប្រុស	៤៦	ភូមិទី ៧	កងតារាណីង	កសិករ/នេសាទ	១៩ / ៦ / ២០០៧
៨៨០	ផាន់ ឈាង	ប្រុស	២៩	ភូមិទី ៧	កងតារាណីង	កសិករ/នេសាទ	១៩ / ៦ / ២០០៧
៨៨១	សួន វ៉ាត	ប្រុស	៣៥	ភូមិទី ៧	កងតារាណីង	កសិករ/នេសាទ	១៩ / ៦ / ២០០៧
៨៨២	អុន ណាត	ប្រុស	២៨	ភូមិទី ៧	កងតារាណីង	កសិករ/នេសាទ	១៩ / ៦ / ២០០៧
៨៨៣	ភឿន ផុន	ប្រុស	៣៧	ភូមិទី ៧	កងតារាណីង	កសិករ/នេសាទ	១៩ / ៦ / ២០០៧
៨៨៤	ប៊ុន ថាច	ប្រុស	៥៥	ភូមិទី ៧	កងតារាណីង	កសិករ/នេសាទ	១៩ / ៦ / ២០០៧
៨៨៥	ប្រាក់ អុល	ប្រុស	៥៣	ភូមិទី ៧	កងតារាណីង	កសិករ/នេសាទ	១៩ / ៦ / ២០០៧
៨៨៦	តាល់ អន	ប្រុស	៥២	ភូមិទី ៧	កងតារាណីង	កសិករ/នេសាទ	១៩ / ៦ / ២០០៧
៨៨៧	ហ៊ុំ ម៉ុំ	ប្រុស	៣៥	ភូមិទី ៧	កងតារាណីង	កសិករ/នេសាទ	១៩ / ៦ / ២០០៧
៨៨៨	វ៉ាន់ វ៉ាត	ប្រុស	៣២	ភូមិទី ៧	កងតារាណីង	កសិករ/នេសាទ	១៩ / ៦ / ២០០៧
៨៨៩	តយ តក់	ប្រុស	៣៣	ភូមិទី ៧	កងតារាណីង	កសិករ/នេសាទ	១៩ / ៦ / ២០០៧
៨៩០	អេង ផុន	ប្រុស	៣៨	ភូមិទី ៧	កងតារាណីង	កសិករ/នេសាទ	១៩ / ៦ / ២០០៧
៨៩១	ឡាញ៉ូ មី	ប្រុស	៤១	ភូមិទី ៧	កងតារាណីង	កសិករ/នេសាទ	១៩ / ៦ / ២០០៧
៨៩២	មី ភឿន	ប្រុស	៣៦	ភូមិទី ៧	កងតារាណីង	កសិករ/នេសាទ	១៩ / ៦ / ២០០៧
៨៩៣	អុន ចន្ទា	ប្រុស	៣០	ភូមិទី ៧	កងតារាណីង	កសិករ/នេសាទ	១៩ / ៦ / ២០០៧

៨៩៤	សន វ៉ា	ប្រុស	៣៨	ភូមិទី ៧	កងតារាណីង	កសិករ/នេសាទ	១៩ / ៦ / ២០០៧
៨៩៥	សន អូន	ប្រុស	៣១	ភូមិទី ៧	កងតារាណីង	កសិករ/នេសាទ	១៩ / ៦ / ២០០៧
៨៩៦	សួន ពៅ	ប្រុស	២៥	ភូមិទី ៧	កងតារាណីង	កសិករ/នេសាទ	១៩ / ៦ / ២០០៧
៨៩៧	ម៉ែ យាប	ប្រុស	៣៨	ភូមិទី ៧	កងតារាណីង	កសិករ/នេសាទ	១៩ / ៦ / ២០០៧
៨៩៨	ឡឹក លី	ប្រុស	៥៦	ភូមិទី ៧	កងតារាណីង	កសិករ/នេសាទ	១៩ / ៦ / ២០០៧
៨៩៩	វ៉ាន់ ធឿន	ប្រុស	៥៧	ភូមិទី ៧	កងតារាណីង	កសិករ/នេសាទ	១៩ / ៦ / ២០០៧
៩០០	ប៊ិន ភី	ប្រុស	៤៩	ភូមិទី ៧	កងតារាណីង	កសិករ/នេសាទ	១៩ / ៦ / ២០០៧
៩០១	ចក់ ចាន់ណាត	ប្រុស	៣៤	ភូមិទី ៧	កងតារាណីង	កសិករ/នេសាទ	១៩ / ៦ / ២០០៧
៩០២	វ៉ែន ខន	ប្រុស	៥៥	ភូមិទី ៧	កងតារាណីង	កសិករ/នេសាទ	១៩ / ៦ / ២០០៧
៩០៣	ហេង ហុក	ប្រុស	៣៣	ភូមិទី ៧	កងតារាណីង	កសិករ/នេសាទ	១៩ / ៦ / ២០០៧
៩០៤	រ៉េត ពៅ	ប្រុស	៣៨	ភូមិទី ៧	កងតារាណីង	កសិករ/នេសាទ	១៩ / ៦ / ២០០៧
៩០៥	រ៉ុង វ៉ាន	ប្រុស	៤៨	ភូមិទី ៧	កងតារាណីង	កសិករ/នេសាទ	១៩ / ៦ / ២០០៧
៩០៦	ញឹម អេម	ប្រុស	៣៩	ភូមិទី ៧	កងតារាណីង	កសិករ/នេសាទ	១៩ / ៦ / ២០០៧
៩០៧	ធឿន មៅ	ប្រុស	២៣	ភូមិទី ៧	កងតារាណីង	កសិករ/នេសាទ	១៩ / ៦ / ២០០៧
៩០៨	ប៉ាល់ សាំង	ប្រុស	៤៨	ភូមិទី ៧	កងតារាណីង	កសិករ/នេសាទ	១៩ / ៦ / ២០០៧
៩០៩	ប៉ាល់ សិត	ប្រុស	៤៥	ភូមិទី ៧	កងតារាណីង	កសិករ/នេសាទ	១៩ / ៦ / ២០០៧
៩១០	ឯក សុន	ប្រុស	៣៦	ភូមិទី ៧	កងតារាណីង	កសិករ/នេសាទ	១៩ / ៦ / ២០០៧
៩១១	សំ ទី	ប្រុស	៤៤	ភូមិទី ៧	កងតារាណីង	កសិករ/នេសាទ	១៩ / ៦ / ២០០៧
៩១២	ឡាយ លីមហាំង	ប្រុស	៣១	ភូមិទី ៧	កងតារាណីង	កសិករ/នេសាទ	១៩ / ៦ / ២០០៧
៩១៣	ចឹក ស្រឿន	ប្រុស	៦០	ភូមិទី ៧	កងតារាណីង	កសិករ/នេសាទ	១៩ / ៦ / ២០០៧
៩១៤	ញីល សុង	ប្រុស	៤៩	ភូមិទី ៧	កងតារាណីង	កសិករ/នេសាទ	១៩ / ៦ / ២០០៧
៩១៥	អុល លី	ប្រុស	២៦	ភូមិទី ៧	កងតារាណីង	កសិករ/នេសាទ	១៩ / ៦ / ២០០៧
៩១៦	អុល ណង	ប្រុស	២៨	ភូមិទី ៧	កងតារាណីង	កសិករ/នេសាទ	១៩ / ៦ / ២០០៧
៩១៧	រៃ ឡេក	ប្រុស	៣៨	ភូមិទី ៧	កងតារាណីង	កសិករ/នេសាទ	១៩ / ៦ / ២០០៧
៩១៨	ប៉ុល ហេង	ប្រុស	៤៩	ភូមិទី ៧	កងតារាណីង	កសិករ/នេសាទ	១៩ / ៦ / ២០០៧
៩១៩	សយ តី	ប្រុស	៦០	ភូមិទី ៧	កងតារាណីង	កសិករ/នេសាទ	១៩ / ៦ / ២០០៧
៩២០	ធី លីម	ប្រុស	៣៩	ភូមិទី ៧	កងតារាណីង	កសិករ/នេសាទ	១៩ / ៦ / ២០០៧
៩២១	ម៉ុក មឿន	ប្រុស	៤០	ភូមិទី ៧	កងតារាណីង	កសិករ/នេសាទ	១៩ / ៦ / ២០០៧
៩២២	ខាម តុប	ប្រុស	៤០	ភូមិទី ៧	កងតារាណីង	កសិករ/នេសាទ	១៩ / ៦ / ២០០៧

៩២៣	ចាន់ អឿន	ប្រុស	២៧	ភូមិទី ៧	កងតាលាំង	កសិករ/នេសាទ	១៩ / ៦ / ២០០៧
៩២៤	មឿន ណាម	ប្រុស	២៩	ភូមិទី ៧	កងតាលាំង	កសិករ/នេសាទ	១៩ / ៦ / ២០០៧
៩២៥	យ៉ែម តន	ប្រុស	៣៧	ភូមិទី ៨	កងតាលាំង	កសិករ/នេសាទ	១៧ / ៥ / ២០០៧
៩២៦	សេន ទិត	ប្រុស	៣៨	ភូមិទី ៨	កងតាលាំង	កសិករ/នេសាទ	១៧ / ៥ / ២០០៧
៩២៧	តាំ ស៊ីណាន	ប្រុស	៣៨	ភូមិទី ៨	កងតាលាំង	កសិករ/នេសាទ	១៧ / ៥ / ២០០៧
៩២៨	ផន ហ៊ិន	ប្រុស	៥៤	ភូមិទី ៨	កងតាលាំង	កសិករ/នេសាទ	១៩ / ៦ / ២០០៧
៩២៩	តេង សុខនាង	ប្រុស	២៩	ភូមិទី ៨	កងតាលាំង	កសិករ/នេសាទ	១៩ / ៦ / ២០០៧
៩៣០	លាស់ ម៉ែ	ប្រុស	៤០	ភូមិទី ៨	កងតាលាំង	កសិករ/នេសាទ	១៩ / ៦ / ២០០៧
៩៣១	នៅ កែប	ប្រុស	២៧	ភូមិទី ៨	កងតាលាំង	កសិករ/នេសាទ	១៩ / ៦ / ២០០៧
៩៣២	នី សុខគី	ស្រី	៣៣	ភូមិទី ៨	កងតាលាំង	កសិករ/នេសាទ	១៩ / ៦ / ២០០៧
៩៣៣	កេង ធឿន	ស្រី	៤៣	ភូមិទី ៨	កងតាលាំង	កសិករ/នេសាទ	១៩ / ៦ / ២០០៧
៩៣៤	សេង សារ៉ាត	ស្រី	២៩	ភូមិទី ៨	កងតាលាំង	កសិករ/នេសាទ	១៩ / ៦ / ២០០៧
៩៣៥	អឿ ពិទូ	ប្រុស	៣៥	ភូមិទី ៨	កងតាលាំង	កសិករ/នេសាទ	១៩ / ៦ / ២០០៧
៩៣៦	សុខ ថុន	ប្រុស	៣០	ភូមិទី ៨	កងតាលាំង	កសិករ/នេសាទ	១៩ / ៦ / ២០០៧
៩៣៧	បូ ម៉ង	ប្រុស	៤៨	ភូមិទី ៨	កងតាលាំង	កសិករ/នេសាទ	១៩ / ៦ / ២០០៧
៩៣៨	យឹម ឆែល	ប្រុស	៤៨	ភូមិទី ៨	កងតាលាំង	កសិករ/នេសាទ	១៩ / ៦ / ២០០៧
៩៣៩	ម៉េង លឹមសេង	ប្រុស	៣៨	ភូមិទី ៨	កងតាលាំង	កសិករ/នេសាទ	១៩ / ៦ / ២០០៧
៩៤០	ឆន ឆែយា	ប្រុស	១៨	ភូមិទី ៨	កងតាលាំង	កសិករ/នេសាទ	១៩ / ៦ / ២០០៧
៩៤១	ម៉ាយ រ៉ុត	ប្រុស	៤៥	ភូមិទី ៨	កងតាលាំង	កសិករ/នេសាទ	១៩ / ៦ / ២០០៧
៩៤២	យ៉ុង យ៉ន	ប្រុស	៣៥	ភូមិទី ៨	កងតាលាំង	កសិករ/នេសាទ	១៩ / ៦ / ២០០៧
៩៤៣	ខុច សុផល	ប្រុស	៥៥	ភូមិទី ៨	កងតាលាំង	កសិករ/នេសាទ	១៩ / ៦ / ២០០៧
៩៤៤	ម៉ម សោភ័ន	ប្រុស	៣៩	ភូមិទី ៨	កងតាលាំង	កសិករ/នេសាទ	១៩ / ៦ / ២០០៧
៩៤៥	លឹម យឹម	ប្រុស	៧៥	ភូមិទី ៨	កងតាលាំង	កសិករ/នេសាទ	១៩ / ៦ / ២០០៧
៩៤៦	ណែម នាង	ប្រុស	៣៤	ភូមិទី ៨	កងតាលាំង	កសិករ/នេសាទ	១៩ / ៦ / ២០០៧
៩៤៧	អ៊ិត ផន	ប្រុស	៥៥	ភូមិទី ៨	កងតាលាំង	កសិករ/នេសាទ	១៩ / ៦ / ២០០៧
៩៤៨	ស្រីល ឡឿ	ប្រុស	២៧	ភូមិទី ៨	កងតាលាំង	កសិករ/នេសាទ	១៩ / ៦ / ២០០៧
៩៤៩	ណែម ជា	ប្រុស	៤៧	ភូមិទី ៨	កងតាលាំង	កសិករ/នេសាទ	១៩ / ៦ / ២០០៧
៩៥០	ឆេង នឹម	ប្រុស	៤៣	ភូមិទី ៨	កងតាលាំង	កសិករ/នេសាទ	១៩ / ៦ / ២០០៧
៩៥១	ស្លុត ធុក	ប្រុស	៥៥	ភូមិទី ៨	កងតាលាំង	កសិករ/នេសាទ	១៩ / ៦ / ២០០៧

៩៥២	វិត រឿន	ប្រុស	៣៣	ភូមិទី ៨	កងតារាណីង	កសិករ/នេសាទ	១៩ / ៦ / ២០០៧
៩៥៣	ណែម ណាក់	ប្រុស	២៦	ភូមិទី ៨	កងតារាណីង	កសិករ/នេសាទ	១៩ / ៦ / ២០០៧
៩៥៤	សុន ថុន	ប្រុស	៤០	ភូមិទី ៨	កងតារាណីង	កសិករ/នេសាទ	១៩ / ៦ / ២០០៧
៩៥៥	ស្រាន់ ស្រង	ប្រុស	៣៣	ភូមិទី ៨	កងតារាណីង	កសិករ/នេសាទ	១៩ / ៦ / ២០០៧
៩៥៦	សាក សុកហុន	ស្រី	៤៧	ភូមិទី ៨	កងតារាណីង	កសិករ/នេសាទ	១៩ / ៦ / ២០០៧
៩៥៧	ផាន ឡាំ	ប្រុស	៣៤	ភូមិទី ៨	កងតារាណីង	កសិករ/នេសាទ	១៩ / ៦ / ២០០៧
៩៥៨	អ៊ឹម រី	ប្រុស	២៥	ភូមិទី ៨	កងតារាណីង	កសិករ/នេសាទ	១៩ / ៦ / ២០០៧
៩៥៩	អន ណយ	ស្រី	៥៨	ភូមិទី ៨	កងតារាណីង	កសិករ/នេសាទ	១៩ / ៦ / ២០០៧
៩៦០	សេង ពៅ	ប្រុស	៣៩	ភូមិទី ៨	កងតារាណីង	កសិករ/នេសាទ	១៩ / ៦ / ២០០៧
៩៦១	សុត រ៉ា	ប្រុស	៣៨	ភូមិទី ៨	កងតារាណីង	កសិករ/នេសាទ	១៩ / ៦ / ២០០៧
៩៦២	លុន ឡន	ប្រុស	៤៣	ភូមិទី ៨	កងតារាណីង	កសិករ/នេសាទ	១៩ / ៦ / ២០០៧
៩៦៣	អ៊ុង ធៀន	ប្រុស	២៦	ភូមិទី ៨	កងតារាណីង	កសិករ/នេសាទ	១៩ / ៦ / ២០០៧
៩៦៤	អ៊ុន រ៉ាវុធ	ប្រុស	៣៦	ភូមិទី ៨	កងតារាណីង	កសិករ/នេសាទ	១៩ / ៦ / ២០០៧
៩៦៥	សេង សាន	ប្រុស	៣៧	ភូមិទី ៨	កងតារាណីង	កសិករ/នេសាទ	១៩ / ៦ / ២០០៧
៩៦៦	ច្រៀន វិត	ប្រុស	៤៧	ភូមិទី ៨	កងតារាណីង	កសិករ/នេសាទ	១៩ / ៦ / ២០០៧
៩៦៧	រី ស្រី	ប្រុស	៣៥	ភូមិទី ៨	កងតារាណីង	កសិករ/នេសាទ	១៩ / ៦ / ២០០៧
៩៦៨	ឡាញ ឡង	ប្រុស	៣៤	ភូមិទី ៨	កងតារាណីង	កសិករ/នេសាទ	១៩ / ៦ / ២០០៧
៩៦៩	ល្អំ ឈន	ប្រុស	៤៧	ភូមិទី ៨	កងតារាណីង	កសិករ/នេសាទ	១៩ / ៦ / ២០០៧
៩៧០	ឈាន ថុន	ប្រុស	៥៩	ភូមិទី ៨	កងតារាណីង	កសិករ/នេសាទ	១៩ / ៦ / ២០០៧
៩៧១	មុត អឿ	ប្រុស	៣៣	ភូមិទី ៨	កងតារាណីង	កសិករ/នេសាទ	១៩ / ៦ / ២០០៧
៩៧២	ខ្លិញ កុយ	ប្រុស	៣២	ភូមិទី ៨	កងតារាណីង	កសិករ/នេសាទ	១៩ / ៦ / ២០០៧
៩៧៣	យិន អុល	ប្រុស	៥៦	ភូមិទី ៨	កងតារាណីង	កសិករ/នេសាទ	១៩ / ៦ / ២០០៧
៩៧៤	មឿន ណាង	ប្រុស	២៨	ភូមិទី ៨	កងតារាណីង	កសិករ/នេសាទ	១៩ / ៦ / ២០០៧
៩៧៥	សែម សៀង	ប្រុស	៣៤	ភូមិទី ៨	កងតារាណីង	កសិករ/នេសាទ	១៩ / ៦ / ២០០៧
៩៧៦	នូ ផាត	ប្រុស	៥៥	ភូមិទី ៨	កងតារាណីង	កសិករ/នេសាទ	១៩ / ៦ / ២០០៧
៩៧៧	ភិន ផន	ប្រុស	៥៥	ភូមិទី ៨	កងតារាណីង	កសិករ/នេសាទ	១៩ / ៦ / ២០០៧
៩៧៨	ខ្ញុំ ឡឿន	ប្រុស	៣៥	ភូមិទី ៨	កងតារាណីង	កសិករ/នេសាទ	១៩ / ៦ / ២០០៧
៩៧៩	យ៉ែម តន	ប្រុស	៣៥	ភូមិទី ៨	កងតារាណីង	កសិករ/នេសាទ	១៩ / ៦ / ២០០៧
៩៨០	ញឹម ពៅ	ប្រុស	៣៨	ភូមិទី ៨	កងតារាណីង	កសិករ/នេសាទ	១៩ / ៦ / ២០០៧

៩៨១	ធីម ថា	ស្រី	២៨	ភូមិទី ៨	កងតារាណីង	កសិករ/នេសាទ	១៩ / ៦ / ២០០៧
៩៨២	តាំ ស៊ីណាន	ប្រុស	៣៨	ភូមិទី ៨	កងតារាណីង	កសិករ/នេសាទ	១៩ / ៦ / ២០០៧
៩៨៣	ស៊ីន ថុល	ស្រី	៤៤	ភូមិទី ៨	កងតារាណីង	កសិករ/នេសាទ	១៩ / ៦ / ២០០៧
៩៨៤	ឆេង វ៉ាន់ នី	ស្រី	៤៥	ភូមិទី ៨	កងតារាណីង	កសិករ/នេសាទ	១៩ / ៦ / ២០០៧
៩៨៥	ម៉ែន សារ៉ន	ស្រី	៣២	ភូមិទី ៨	កងតារាណីង	កសិករ/នេសាទ	១៩ / ៦ / ២០០៧
៩៨៦	ប៉ាល ម៉ុន	ស្រី	៤៥	ភូមិទី ៨	កងតារាណីង	កសិករ/នេសាទ	១៩ / ៦ / ២០០៧
៩៨៧	អ៊ុង ឡឿន	ស្រី	៦០	ភូមិទី ៨	កងតារាណីង	កសិករ/នេសាទ	១៩ / ៦ / ២០០៧
៩៨៨	ជន ស៊ីណាន	ប្រុស	៤៣	ភូមិទី ៩	កងតារាណីង	កសិករ/នេសាទ	១៧ / ៦ / ២០០៧
៩៨៩	ជន ស៊ីណាន	ប្រុស	៤២	ភូមិទី ៩	កងតារាណីង	កសិករ/នេសាទ	១៧ / ៥ / ២០០៧
៩៩០	ជា វ៉ាន់នី	ប្រុស	៣០	ភូមិទី ៩	កងតារាណីង	កសិករ/នេសាទ	១៧ / ៥ / ២០០៧
៩៩១	ហាក់ លាង	ប្រុស	៤៥	ភូមិទី ៩	កងតារាណីង	កសិករ/នេសាទ	១៧ / ៥ / ២០០៧
៩៩២	ជ្រី សំអឿន	ស្រី	៥៣	ភូមិទី ៩	កងតារាណីង	កសិករ/នេសាទ	១៧ / ៦ / ២០០៧
៩៩៣	សែ នឹម	ស្រី	៣៧	ភូមិទី ៩	កងតារាណីង	កសិករ/នេសាទ	១៧ / ៦ / ២០០៧
៩៩៤	ចក់ ថុន	ស្រី	៦៣	ភូមិទី ៩	កងតារាណីង	កសិករ/នេសាទ	១៧ / ៦ / ២០០៧
៩៩៥	សិន អយ	ស្រី	៥០	ភូមិទី ៩	កងតារាណីង	កសិករ/នេសាទ	១៧ / ៦ / ២០០៧
៩៩៦	ពៅ ណាយ	ប្រុស	៦០	ភូមិទី ៩	កងតារាណីង	កសិករ/នេសាទ	១៧ / ៦ / ២០០៧
៩៩៧	ទឹម យឹម	ប្រុស	៦៣	ភូមិទី ៩	កងតារាណីង	កសិករ/នេសាទ	១៧ / ៦ / ២០០៧
៩៩៨	នុត ណាត	ប្រុស	៦២	ភូមិទី ៩	កងតារាណីង	កសិករ/នេសាទ	១៧ / ៦ / ២០០៧
៩៩៩	ប៉ៅ ជា	ស្រី	៧៥	ភូមិទី ៩	កងតារាណីង	កសិករ/នេសាទ	១៧ / ៦ / ២០០៧
១០០០	ប៊ុន ផាត	ស្រី	៧៦	ភូមិទី ៩	កងតារាណីង	កសិករ/នេសាទ	១៧ / ៦ / ២០០៧
១០០១	ញឿន ឆឿន	ប្រុស	៥៨	ភូមិទី ៩	កងតារាណីង	កសិករ/នេសាទ	១៧ / ៦ / ២០០៧
១០០២	ទុំ ឆេង ឡាយ	ប្រុស	៣៦	ភូមិទី ៩	កងតារាណីង	កសិករ/នេសាទ	១៧ / ៦ / ២០០៧
១០០៣	គ្រុយ ស្រេង	ប្រុស	៣៦	ភូមិទី ៩	កងតារាណីង	កសិករ/នេសាទ	១៧ / ៦ / ២០០៧
១០០៤	ខឹម ផាក	ស្រី	៥០	ភូមិទី ៩	កងតារាណីង	កសិករ/នេសាទ	១៧ / ៦ / ២០០៧
១០០៥	ជុច សេន	ប្រុស	៥០	ភូមិទី ៩	កងតារាណីង	កសិករ/នេសាទ	១៧ / ៦ / ២០០៧
១០០៦	ហួរ សឿន	ប្រុស	៥៧	ភូមិទី ៩	កងតារាណីង	កសិករ/នេសាទ	១៧ / ៦ / ២០០៧
១០០៧	ស៊ឹម មឿន	ប្រុស	៥៧	ភូមិទី ៩	កងតារាណីង	កសិករ/នេសាទ	១៧ / ៦ / ២០០៧
១០០៨	ហាក់ លាង	ប្រុស	៤៥	ភូមិទី ៩	កងតារាណីង	កសិករ/នេសាទ	១៧ / ៦ / ២០០៧
១០០៩	ជា នាង	ប្រុស	៥៧	ភូមិទី ៩	កងតារាណីង	កសិករ/នេសាទ	១៧ / ៦ / ២០០៧

១០១០	ភ្លាម តេង	ប្រុស	៦១	ភូមិទី ៩	កងតារាណីង	កសិករ/នេសាទ	១៧ / ៦ / ២០០៧
១០១១	ផេន នីម	ស្រី	៣៨	ភូមិទី ៩	កងតារាណីង	កសិករ/នេសាទ	១៧ / ៦ / ២០០៧
១០១២	ក្រូច សៀន	ប្រុស	៤២	ភូមិទី ៩	កងតារាណីង	កសិករ/នេសាទ	១៧ / ៦ / ២០០៧
១០១៣	ហៀង ប៉ុនណា	ប្រុស	៣៨	ភូមិទី ៩	កងតារាណីង	កសិករ/នេសាទ	១៧ / ៦ / ២០០៧
១០១៤	ខឹម ខុំ	ប្រុស	៣៣	ភូមិទី ៩	កងតារាណីង	កសិករ/នេសាទ	១៧ / ៦ / ២០០៧
១០១៥	ជុំ ឆឿន	ប្រុស	៣៦	ភូមិទី ៩	កងតារាណីង	កសិករ/នេសាទ	១៧ / ៦ / ២០០៧
១០១៦	ចាប យី	ប្រុស	៦២	ភូមិទី ៩	កងតារាណីង	កសិករ/នេសាទ	១៧ / ៦ / ២០០៧
១០១៧	ច្រូច អិត	ប្រុស	៣១	ភូមិទី ៩	កងតារាណីង	កសិករ/នេសាទ	១៧ / ៦ / ២០០៧
១០១៨	តេក ពៅ	ប្រុស	២៩	ភូមិទី ៩	កងតារាណីង	កសិករ/នេសាទ	១៧ / ៦ / ២០០៧
១០១៩	ជា វណ្ណនី	ប្រុស	៣៣	ភូមិទី ៩	កងតារាណីង	កសិករ/នេសាទ	១៧ / ៦ / ២០០៧
១០២០	យី ផល្លា	ប្រុស	៣៥	ភូមិទី ៩	កងតារាណីង	កសិករ/នេសាទ	១៧ / ៦ / ២០០៧
១០២១	ហេង សៀង	ប្រុស	៤១	ភូមិទី ៩	កងតារាណីង	កសិករ/នេសាទ	១៧ / ៦ / ២០០៧
១០២២	លិន គុន	ស្រី	៦០	ភូមិទី ៩	កងតារាណីង	កសិករ/នេសាទ	១៧ / ៦ / ២០០៧
១០២៣	ម៉ែន ឡុន	ប្រុស	៤២	ភូមិទី ៩	កងតារាណីង	កសិករ/នេសាទ	១៧ / ៦ / ២០០៧
១០២៤	ម៉ុំ ម៉ុន	ប្រុស	៣៩	ភូមិទី ៩	កងតារាណីង	កសិករ/នេសាទ	១៧ / ៦ / ២០០៧
១០២៥	ម៉ុំ ចេក	ស្រី	៣៥	ភូមិទី ៩	កងតារាណីង	កសិករ/នេសាទ	១៧ / ៦ / ២០០៧
១០២៦	លឹម សិយ	ប្រុស	៦៩	ភូមិទី ៩	កងតារាណីង	កសិករ/នេសាទ	១៧ / ៦ / ២០០៧
១០២៧	សាន់ សាំង	ប្រុស	៥៩	ភូមិទី ៩	កងតារាណីង	កសិករ/នេសាទ	១៧ / ៦ / ២០០៧
១០២៨	ធី សុខលី	ប្រុស	៣០	ភូមិទី ៩	កងតារាណីង	កសិករ/នេសាទ	១៧ / ៦ / ២០០៧
១០២៩	សាង ស៊ី	ប្រុស	៦៥	ភូមិទី ៩	កងតារាណីង	កសិករ/នេសាទ	១៧ / ៦ / ២០០៧
១០៣០	ណាត សារ៉ាណា	ស្រី	៣០	ភូមិទី ៩	កងតារាណីង	កសិករ/នេសាទ	១៧ / ៦ / ២០០៧
១០៣១	សំ ស៊ុន	ប្រុស	៦១	ភូមិទី ៩	កងតារាណីង	កសិករ/នេសាទ	១៧ / ៦ / ២០០៧
១០៣២	យីន ណុន	ប្រុស	៦៣	ភូមិទី ៩	កងតារាណីង	កសិករ/នេសាទ	១៧ / ៦ / ២០០៧
១០៣៣	ឈិ ឈិត	ប្រុស	៥១	ភូមិទី ៩	កងតារាណីង	កសិករ/នេសាទ	១៧ / ៦ / ២០០៧
១០៣៤	សេង សាន	ប្រុស	៣៩	ភូមិទី ៩	កងតារាណីង	កសិករ/នេសាទ	១៧ / ៦ / ២០០៧
១០៣៥	ជាប ផល	ប្រុស	៤១	ភូមិទី ៩	កងតារាណីង	កសិករ/នេសាទ	១៧ / ៦ / ២០០៧
១០៣៦	ឡេង ខេង	ប្រុស	៦១	ភូមិទី ៩	កងតារាណីង	កសិករ/នេសាទ	១៧ / ៦ / ២០០៧
១០៣៧	សន ឆឿន	ប្រុស	៤៦	ភូមិទី ៩	កងតារាណីង	កសិករ/នេសាទ	១៧ / ៦ / ២០០៧
១០៣៨	សោម សាម	ប្រុស	៥៥	ភូមិទី ៩	កងតារាណីង	កសិករ/នេសាទ	១៧ / ៦ / ២០០៧
១០៣៩	ថេន ឆឿន	ប្រុស	៣៥	ភូមិទី ៩	កងតារាណីង	កសិករ/នេសាទ	១៧ / ៦ / ២០០៧

១០៤០	យ៉ង់ យ៉ាត	ប្រុស	៣៦	ភូមិទី ៥	កងតារាណីង	កសិករ/នេសាទ	១៧ / ៦ / ២០០៧
១០៤១	ហ្សូ ក្រូច	ប្រុស	៦១	ភូមិទី ៥	កងតារាណីង	កសិករ/នេសាទ	១៧ / ៦ / ២០០៧
១០៤២	ផៃ តុន	ប្រុស	៦៥	ភូមិទី ៥	កងតារាណីង	កសិករ/នេសាទ	១៧ / ៦ / ២០០៧
១០៤៣	យុង ពេន	ស្រី	៦០	ភូមិទី ៥	កងតារាណីង	កសិករ/នេសាទ	១៧ / ៦ / ២០០៧
១០៤៤	ម៉ូវ ម៉ុន	ប្រុស	៤៥	ភូមិទី ៥	កងតារាណីង	កសិករ/នេសាទ	១៧ / ៦ / ២០០៧
១០៤៥	ហៃ ហឿន	ប្រុស	៦៥	ភូមិទី ៥	កងតារាណីង	កសិករ/នេសាទ	១៧ / ៦ / ២០០៧
១០៤៦	ប៊ូ ទូច	ប្រុស	៦៤	ភូមិទី ៥	កងតារាណីង	កសិករ/នេសាទ	១៧ / ៦ / ២០០៧
១០៤៧	កែម យ៉ុ	ប្រុស	៦៦	ភូមិទី ៥	កងតារាណីង	កសិករ/នេសាទ	១៧ / ៦ / ២០០៧
១០៤៨	សាម ពៅ	ប្រុស	៣៦	ភូមិទី ៥	កងតារាណីង	កសិករ/នេសាទ	១៧ / ៦ / ២០០៧
១០៤៩	ហ៊ាង សុខា	ប្រុស	៣៨	ខ្នៅទី ១	ខ្នៅ	កសិករ/នេសាទ	២៥ / ៥ / ២០០៧
១០៥០	ឈុត ទូច	ប្រុស	៤២	ខ្នៅទី ១	ខ្នៅ	កសិករ/នេសាទ	២៥ / ៥ / ២០០៧
១០៥១	មី ឃី	ប្រុស	៤៣	ខ្នៅទី ១	ខ្នៅ	កសិករ/នេសាទ	២៥ / ៥ / ២០០៧
១០៥២	ខេង ស្រៀង	ប្រុស	៣៦	ខ្នៅទី ១	ខ្នៅ	កសិករ/នេសាទ	២៥ / ៥ / ២០០៧
១០៥៣	ប៊ុច ចំរើន	ប្រុស	៤២	ខ្នៅទី ១	ខ្នៅ	កសិករ/នេសាទ	២៥ / ៥ / ២០០៧
១០៥៤	ជ គីមសាន	ប្រុស	៣០	ខ្នៅទី ១	ខ្នៅ	កសិករ/នេសាទ	២៥ / ៥ / ២០០៧
១០៥៥	សំ សុភី	ប្រុស	៤០	ខ្នៅទី ១	ខ្នៅ	កសិករ/នេសាទ	២៥ / ៥ / ២០០៧
១០៥៦	សេង ភន	ប្រុស	៥០	ខ្នៅទី ១	ខ្នៅ	កសិករ/នេសាទ	២៥ / ៥ / ២០០៧
១០៥៧	ហ៊ុន ធឿន	ប្រុស	៣៩	ខ្នៅទី ១	ខ្នៅ	កសិករ/នេសាទ	២៥ / ៥ / ២០០៧
១០៥៨	ពិន កក់	ប្រុស	៥២	ខ្នៅទី ១	ខ្នៅ	កសិករ/នេសាទ	២៥ / ៥ / ២០០៧
១០៥៩	ហាន ហៃ	ប្រុស	៣៨	ខ្នៅទី ១	ខ្នៅ	កសិករ/នេសាទ	២៥ / ៥ / ២០០៧
១០៦០	ជ គីមសាត់	ប្រុស	៣៧	ខ្នៅទី ១	ខ្នៅ	កសិករ/នេសាទ	២៥ / ៥ / ២០០៧
១០៦១	អ៊ុត សារីន	ប្រុស	៣៦	ខ្នៅទី ១	ខ្នៅ	កសិករ/នេសាទ	២៥ / ៥ / ២០០៧
១០៦២	គង់ ម៉ុល	ប្រុស	៣៥	ខ្នៅទី ១	ខ្នៅ	កសិករ/នេសាទ	២៥ / ៥ / ២០០៧
១០៦៣	សិត សម្បត្តិ	ប្រុស	៤៣	ខ្នៅទី ១	ខ្នៅ	កសិករ/នេសាទ	២៥ / ៥ / ២០០៧
១០៦៤	យន់ ក្តិប	ប្រុស	៣៨	ខ្នៅទី ១	ខ្នៅ	កសិករ/នេសាទ	២៥ / ៥ / ២០០៧
១០៦៥	នូ មាច	ប្រុស	៤០	ខ្នៅទី ១	ខ្នៅ	កសិករ/នេសាទ	២៥ / ៥ / ២០០៧
១០៦៦	ព្រឿង ថុង	ប្រុស	៣៣	ខ្នៅទី ១	ខ្នៅ	កសិករ/នេសាទ	២៥ / ៥ / ២០០៧
១០៦៧	ហេង សុខណាង	ប្រុស	២០	ខ្នៅទី ១	ខ្នៅ	កសិករ/នេសាទ	២៥ / ៥ / ២០០៧
១០៦៨	ប្រាក់ អ៊ុន	ប្រុស	៥១	ខ្នៅទី ១	ខ្នៅ	កសិករ/នេសាទ	២៥ / ៥ / ២០០៧
១០៦៩	អ៊ុំ រី	ប្រុស	៣៧	ខ្នៅទី ១	ខ្នៅ	កសិករ/នេសាទ	២៥ / ៥ / ២០០៧

១០៧០	សន ស៊ុយ	ប្រុស	៤៥	ខ្មៅទី ១	ខ្មៅ	កសិករ/នេសាទ	២៥ / ៥ / ២០០៧
១០៧១	ប៊ែត ឃ្លើន	ប្រុស	៤២	ខ្មៅទី ១	ខ្មៅ	កសិករ/នេសាទ	២៥ / ៥ / ២០០៧
១០៧២	ហាំង សុខា	ប្រុស	៣៨	ខ្មៅទី ១	ខ្មៅ	កសិករ/នេសាទ	០២ / ៦ / ២០០៧
១០៧៣	ខៀវ លឹមអេង	ប្រុស	៣៧	ខ្មៅទី ២	ខ្មៅ	កសិករ/នេសាទ	២០ / ៥ / ២០០៧
១០៧៤	ស្រេង ពៅ	ប្រុស	៣៦	ខ្មៅទី ២	ខ្មៅ	កសិករ/នេសាទ	២០ / ៥ / ២០០៧
១០៧៥	ស៊ាង អាំង	ប្រុស	៤៥	ខ្មៅទី ២	ខ្មៅ	កសិករ/នេសាទ	២០ / ៥ / ២០០៧
១០៧៦	អោម អុល	ប្រុស	៥៦	ខ្មៅទី ២	ខ្មៅ	កសិករ/នេសាទ	២០ / ៥ / ២០០៧
១០៧៧	ដូ សេង	ប្រុស	២៨	ខ្មៅទី ២	ខ្មៅ	កសិករ/នេសាទ	២០ / ៥ / ២០០៧
១០៧៨	កាន់ ឫទ្ធិ	ប្រុស	៣៥	ខ្មៅទី ២	ខ្មៅ	កសិករ/នេសាទ	២០ / ៥ / ២០០៧
១០៧៩	មិត្ត សុខិរិ	ប្រុស	២៤	ខ្មៅទី ២	ខ្មៅ	កសិករ/នេសាទ	២០ / ៥ / ២០០៧
១០៨០	សួន សុផល	ប្រុស	៥៥	ខ្មៅទី ២	ខ្មៅ	កសិករ/នេសាទ	២០ / ៥ / ២០០៧
១០៨១	ខាន់ តយ	ប្រុស	២៥	ខ្មៅទី ២	ខ្មៅ	កសិករ/នេសាទ	២០ / ៥ / ២០០៧
១០៨២	គុន ផល	ប្រុស	៤៦	ខ្មៅទី ២	ខ្មៅ	កសិករ/នេសាទ	២០ / ៥ / ២០០៧
១០៨៣	មួន រស្មី	ប្រុស	២៦	ខ្មៅទី ២	ខ្មៅ	កសិករ/នេសាទ	២០ / ៥ / ២០០៧
១០៨៤	អោក រឿន	ស្រី	៥២	ខ្មៅទី ២	ខ្មៅ	កសិករ/នេសាទ	២០ / ៥ / ២០០៧
១០៨៥	រ៉ាន់ ស៊ីថា	ប្រុស	៤៨	ខ្មៅទី ២	ខ្មៅ	កសិករ/នេសាទ	២០ / ៥ / ២០០៧
១០៨៦	ម៉ន សុខហេង	ស្រី	៥២	ខ្មៅទី ២	ខ្មៅ	កសិករ/នេសាទ	២០ / ៥ / ២០០៧
១០៨៧	យឹម ពៅ	ស្រី	៣០	ខ្មៅទី ២	ខ្មៅ	កសិករ/នេសាទ	២០ / ៥ / ២០០៧
១០៨៨	ស៊ឹម ស៊ុយ	ប្រុស	៣៧	ខ្មៅទី ២	ខ្មៅ	កសិករ/នេសាទ	២០ / ៥ / ២០០៧
១០៨៩	រ៉ែន ធុ	ប្រុស	៤៣	ខ្មៅទី ២	ខ្មៅ	កសិករ/នេសាទ	២០ / ៥ / ២០០៧
១០៩០	ពុំ ប៉ាង	ប្រុស	៥៣	ខ្មៅទី ២	ខ្មៅ	កសិករ/នេសាទ	២០ / ៥ / ២០០៧
១០៩១	ពុំ វណ្ណៈ	ប្រុស	១៩	ខ្មៅទី ២	ខ្មៅ	កសិករ/នេសាទ	២០ / ៥ / ២០០៧
១០៩២	ឈុត គាត	ស្រី	៤៩	ខ្មៅទី ២	ខ្មៅ	កសិករ/នេសាទ	២០ / ៥ / ២០០៧
១០៩៣	ពុំ ស្រីណួន	ស្រី	២២	ខ្មៅទី ២	ខ្មៅ	កសិករ/នេសាទ	២០ / ៥ / ២០០៧
១០៩៤	ហ៊ុំ ខុស	ប្រុស	២៤	ខ្មៅទី ២	ខ្មៅ	កសិករ/នេសាទ	២០ / ៥ / ២០០៧
១០៩៥	ចយ សូ	ប្រុស	៤៤	ខ្មៅទី ២	ខ្មៅ	កសិករ/នេសាទ	២០ / ៥ / ២០០៧
១០៩៦	គឹម សិន់	ស្រី	៣០	ខ្មៅទី ២	ខ្មៅ	កសិករ/នេសាទ	២០ / ៥ / ២០០៧
១០៩៧	យុង យឿន	ប្រុស	៥២	ខ្មៅទី ២	ខ្មៅ	កសិករ/នេសាទ	២០ / ៥ / ២០០៧
១០៩៨	អោក អន	ប្រុស	៤៤	ខ្មៅទី ២	ខ្មៅ	កសិករ/នេសាទ	២០ / ៥ / ២០០៧
១០៩៩	ប្រាក់ ណយ	ស្រី	៤០	ខ្មៅទី ២	ខ្មៅ	កសិករ/នេសាទ	២០ / ៥ / ២០០៧

១១០០	ឆុត ឆៀន	ប្រុស	៤៤	ខ្មៅទី ២	ខ្មៅ	កសិករ/នេសាទ	២០ / ៥ / ២០០៧
១១០១	ខៀវ ឈិន	ប្រុស	៦៨	ខ្មៅទី ២	ខ្មៅ	កសិករ/នេសាទ	២០ / ៥ / ២០០៧
១១០២	ខៀវ ឈុំ	ប្រុស	៦៦	ខ្មៅទី ២	ខ្មៅ	កសិករ/នេសាទ	២០ / ៥ / ២០០៧
១១០៣	ផន អ៊ី	ស្រី	៤៦	ខ្មៅទី ២	ខ្មៅ	កសិករ/នេសាទ	២០ / ៥ / ២០០៧
១១០៤	សយ ឃី	ប្រុស	៦៤	ខ្មៅទី ២	ខ្មៅ	កសិករ/នេសាទ	២០ / ៥ / ២០០៧
១១០៥	ឈុត មន្តា	ប្រុស	៤៤	ខ្មៅទី ២	ខ្មៅ	កសិករ/នេសាទ	២០ / ៥ / ២០០៧
១១០៦	ស៊ិន មឿន	ប្រុស	៤៥	ខ្មៅទី ២	ខ្មៅ	កសិករ/នេសាទ	២០ / ៥ / ២០០៧
១១០៧	ឆយ ផល	ប្រុស	៤៣	ខ្មៅទី ២	ខ្មៅ	កសិករ/នេសាទ	២០ / ៥ / ២០០៧
១១០៨	នៅ ធី	ប្រុស	៤៤	ខ្មៅទី ២	ខ្មៅ	កសិករ/នេសាទ	២០ / ៥ / ២០០៧
១១០៩	ខុក ហេង	ប្រុស	៥៥	ខ្មៅទី ២	ខ្មៅ	កសិករ/នេសាទ	២០ / ៥ / ២០០៧
១១១០	ហាន សាធា	ប្រុស	៥០	ខ្មៅទី ២	ខ្មៅ	កសិករ/នេសាទ	២០ / ៥ / ២០០៧
១១១១	អូន ធា	ប្រុស	៣៥	ខ្មៅទី ២	ខ្មៅ	កសិករ/នេសាទ	២០ / ៥ / ២០០៧
១១១២	សយ ស៊ុណា	ស្រី	៣៦	ខ្មៅទី ២	ខ្មៅ	កសិករ/នេសាទ	២០ / ៥ / ២០០៧
១១១៣	ឡឺល សុខន	ស្រី	៥០	ខ្មៅទី ២	ខ្មៅ	កសិករ/នេសាទ	២០ / ៥ / ២០០៧
១១១៤	លាង សុផា	ស្រី	៣៣	ខ្មៅទី ២	ខ្មៅ	កសិករ/នេសាទ	២០ / ៥ / ២០០៧
១១១៥	អេង លីមអ៊ី	ស្រី	៤២	ខ្មៅទី ២	ខ្មៅ	កសិករ/នេសាទ	២០ / ៥ / ២០០៧
១១១៦	ឡឺល លាស់	ប្រុស	៨២	ខ្មៅទី ២	ខ្មៅ	កសិករ/នេសាទ	២០ / ៥ / ២០០៧
១១១៧	ជ ណែ	ស្រី	៤៣	ខ្មៅទី ២	ខ្មៅ	កសិករ/នេសាទ	២០ / ៥ / ២០០៧
១១១៨	គុង សំបូរ	ស្រី	៣៩	ខ្មៅទី ២	ខ្មៅ	កសិករ/នេសាទ	២០ / ៥ / ២០០៧
១១១៩	គង់ សម្បត្តិ	ស្រី	៤៨	ខ្មៅទី ២	ខ្មៅ	កសិករ/នេសាទ	២០ / ៥ / ២០០៧
១១២០	ហួន ដួង	ស្រី	៥៣	ខ្មៅទី ២	ខ្មៅ	កសិករ/នេសាទ	២០ / ៥ / ២០០៧
១១២១	សន ណឹក	ស្រី	៦៥	ខ្មៅទី ២	ខ្មៅ	កសិករ/នេសាទ	២០ / ៥ / ២០០៧
១១២២	មាន សេង	ប្រុស	៦៨	ខ្មៅទី ២	ខ្មៅ	កសិករ/នេសាទ	២០ / ៥ / ២០០៧
១១២៣	ខៀវ ឈឿន	ប្រុស	៤១	ខ្មៅទី ២	ខ្មៅ	កសិករ/នេសាទ	០២ / ៦ / ២០០៧
១១២៤	ឈុត មន្តា	ប្រុស	៤២	ខ្មៅទី ២	ខ្មៅ	កសិករ/នេសាទ	០២ / ៦ / ២០០៧
១១២៥	អូន ជា	ប្រុស	៤៥	ខ្មៅទី ៣	ខ្មៅ	កសិករ/នេសាទ	០២ / ៦ / ២០០៧
១១២៦	ប៊ុន សុខ	ប្រុស	៤២	ខ្មៅទី ៣	ខ្មៅ	កសិករ/នេសាទ	០២ / ៦ / ២០០៧
១១២៧	លាវ រ៉ែ អៀង	ប្រុស	៥៥	ខ្មៅទី ៣	ខ្មៅ	កសិករ/នេសាទ	០២ / ៦ / ២០០៧
១១២៨	ជិក អេងថារី	ស្រី	៣៣	ខ្មៅទី ៣	ខ្មៅ	កសិករ/នេសាទ	០២ / ៦ / ២០០៧
១១២៩	ពិន ច្រើប	ស្រី	៤៤	ខ្មៅទី ៣	ខ្មៅ	កសិករ/នេសាទ	០២ / ៦ / ២០០៧

១១៣០	ឱន ស្រី	ស្រី	៣៤	ខ្មៅទី ៣	ខ្មៅ	កសិករ/នេសាទ	០២ / ៦ / ២០០៧
១១៣១	អ៊ូ សាន	ស្រី	៥០	ខ្មៅទី ៣	ខ្មៅ	កសិករ/នេសាទ	០២ / ៦ / ២០០៧
១១៣២	ងួន ជា	ប្រុស	៤៨	ខ្មៅទី ៣	ខ្មៅ	កសិករ/នេសាទ	០២ / ៦ / ២០០៧
១១៣៣	ហ៊ិន ឆេងណប	ស្រី	២២	ខ្មៅទី ៣	ខ្មៅ	កសិករ/នេសាទ	០២ / ៦ / ២០០៧
១១៣៤	ខ្លូ ហាប់	ស្រី	៤៨	ខ្មៅទី ៣	ខ្មៅ	កសិករ/នេសាទ	០២ / ៦ / ២០០៧
១១៣៥	អ៊ុយ រាង	ស្រី	៤៥	ខ្មៅទី ៣	ខ្មៅ	កសិករ/នេសាទ	០២ / ៦ / ២០០៧
១១៣៦	អ៊ូ សម្បត្តិ	ស្រី	៥០	ខ្មៅទី ៣	ខ្មៅ	កសិករ/នេសាទ	០២ / ៦ / ២០០៧
១១៣៧	ស៊ុន យ៉ឿន	ប្រុស	៥០	ខ្មៅទី ៣	ខ្មៅ	កសិករ/នេសាទ	០២ / ៦ / ២០០៧
១១៣៨	អ៊ូ ស៊ាងណៃ	ប្រុស	៣៣	ខ្មៅទី ៣	ខ្មៅ	កសិករ/នេសាទ	០២ / ៦ / ២០០៧
១១៣៩	ភ័ក ថេត	ប្រុស	៥០	ខ្មៅទី ៣	ខ្មៅ	កសិករ/នេសាទ	០២ / ៦ / ២០០៧
១១៤០	ថេន ឡឿ	ប្រុស	៤៧	ខ្មៅទី ៣	ខ្មៅ	កសិករ/នេសាទ	០២ / ៦ / ២០០៧
១១៤១	ស៊ុំ បាង	ប្រុស	៣៦	ខ្មៅទី ៣	ខ្មៅ	កសិករ/នេសាទ	០២ / ៦ / ២០០៧
១១៤២	មាន ហ៊ិន	ប្រុស	៥០	ខ្មៅទី ៣	ខ្មៅ	កសិករ/នេសាទ	០២ / ៦ / ២០០៧
១១៤៣	ជិត ឆែហេង	ស្រី	៥៤	ខ្មៅទី ៣	ខ្មៅ	កសិករ/នេសាទ	០២ / ៦ / ២០០៧
១១៤៤	ភឿន សម្បត្តិ	ប្រុស	៣២	ខ្មៅទី ៣	ខ្មៅ	កសិករ/នេសាទ	០២ / ៦ / ២០០៧
១១៤៥	ថេន ធាន	ប្រុស	៤៩	ខ្មៅទី ៣	ខ្មៅ	កសិករ/នេសាទ	០២ / ៦ / ២០០៧
១១៤៦	សុខ ខុន	ស្រី	៥០	ខ្មៅទី ៣	ខ្មៅ	កសិករ/នេសាទ	០២ / ៦ / ២០០៧
១១៤៧	ថៃ ម៉េងគ្រី	ប្រុស	២៦	ខ្មៅទី ៣	ខ្មៅ	កសិករ/នេសាទ	០២ / ៦ / ២០០៧
១១៤៨	អ៊ុន ខុម	ប្រុស	៣៣	ខ្មៅទី ៣	ខ្មៅ	កសិករ/នេសាទ	០២ / ៦ / ២០០៧
១១៤៩	យ៉េន ហ៊ុត	ប្រុស	២៦	ខ្មៅទី ៣	ខ្មៅ	កសិករ/នេសាទ	០២ / ៦ / ២០០៧
១១៥០	ជួន ស្រស់	ប្រុស	៣១	ខ្មៅទី ៣	ខ្មៅ	កសិករ/នេសាទ	០២ / ៦ / ២០០៧
១១៥១	ភ័ញ អ៊ុ	ស្រី	៥១	ខ្មៅទី ៣	ខ្មៅ	កសិករ/នេសាទ	០២ / ៦ / ២០០៧
១១៥២	ជួន វណ្ណី	ស្រី	៣៨	ខ្មៅទី ៣	ខ្មៅ	កសិករ/នេសាទ	០២ / ៦ / ២០០៧
១១៥៣	ភ័ន់ ហឿន	ប្រុស	៤៦	ខ្មៅទី ៣	ខ្មៅ	កសិករ/នេសាទ	០២ / ៦ / ២០០៧
១១៥៤	ភ័ វិទ្ធី	ប្រុស	៤៣	ខ្មៅទី ៣	ខ្មៅ	កសិករ/នេសាទ	០២ / ៦ / ២០០៧
១១៥៥	សុខ ឡេង	ប្រុស	២៩	ខ្មៅទី ៣	ខ្មៅ	កសិករ/នេសាទ	០២ / ៦ / ២០០៧
១១៥៦	ភ័ន់ អឿន	ប្រុស	៥៥	ខ្មៅទី ៣	ខ្មៅ	កសិករ/នេសាទ	០២ / ៦ / ២០០៧
១១៥៧	ឱន ឈុនលី	ប្រុស	៣៦	ខ្មៅទី ៣	ខ្មៅ	កសិករ/នេសាទ	០២ / ៦ / ២០០៧
១១៥៨	ពុធ វ៉ា	ប្រុស	៣៦	ខ្មៅទី ៣	ខ្មៅ	កសិករ/នេសាទ	០២ / ៦ / ២០០៧
១១៥៩	ខេង ចាន់ដន	ប្រុស	៤៣	ខ្មៅទី ៣	ខ្មៅ	កសិករ/នេសាទ	០២ / ៦ / ២០០៧

១១៦០	រ៉ាន់ មឿន	ប្រុស	៥៨	ខ្មៅទី ៣	ខ្មៅ	កសិករ/នេសាទ	០២ / ៦ / ២០០៧
១១៦១	រ៉ាន់ រឿន	ប្រុស	៥៤	ខ្មៅទី ៣	ខ្មៅ	កសិករ/នេសាទ	០២ / ៦ / ២០០៧
១១៦២	រ៉ាន់ ហៀប	ប្រុស	៤៤	ខ្មៅទី ៣	ខ្មៅ	កសិករ/នេសាទ	០២ / ៦ / ២០០៧
១១៦៣	ប៊ិន បាន	ប្រុស	៥០	ខ្មៅទី ៣	ខ្មៅ	កសិករ/នេសាទ	០២ / ៦ / ២០០៧
១១៦៤	លាវ អាំងនី	ប្រុស	៥៦	ខ្មៅទី ៣	ខ្មៅ	កសិករ/នេសាទ	០២ / ៦ / ២០០៧
១១៦៥	ពិន យាន់	ប្រុស	៥៥	ខ្មៅទី ៣	ខ្មៅ	កសិករ/នេសាទ	០២ / ៦ / ២០០៧
១១៦៦	បាន ធា	ប្រុស	៣៦	ខ្មៅទី ៣	ខ្មៅ	កសិករ/នេសាទ	០២ / ៦ / ២០០៧
១១៦៧	លាវ ឈាងហ្សូ	ប្រុស	៣១	ខ្មៅទី ៣	ខ្មៅ	កសិករ/នេសាទ	០២ / ៦ / ២០០៧
១១៦៨	វ៉ាញ ទី	ប្រុស	៥៥	ខ្មៅទី ៣	ខ្មៅ	កសិករ/នេសាទ	០២ / ៦ / ២០០៧
១១៦៩	ស៊ីង ញីប	ប្រុស	៦១	វ៉ារិន្ទ ១	ខ្មៅ	កសិករ/នេសាទ	១៦ / ៥ / ២០០៧
១១៧០	ហ៊ុយ គឹមអ៊ាន់	ស្រី	៥៩	វ៉ារិន្ទ ១	ខ្មៅ	កសិករ/នេសាទ	១៦ / ៥ / ២០០៧
១១៧១	ធុន ស្រុន	ប្រុស	៤២	វ៉ារិន្ទ ១	ខ្មៅ	កសិករ/នេសាទ	១៦ / ៥ / ២០០៧
១១៧២	បេត គឹមនី	ស្រី	៤១	វ៉ារិន្ទ ១	ខ្មៅ	កសិករ/នេសាទ	១៦ / ៥ / ២០០៧
១១៧៣	ស្នង ផាន់ណា	ប្រុស	៣៤	វ៉ារិន្ទ ១	ខ្មៅ	កសិករ/នេសាទ	១៦ / ៥ / ២០០៧
១១៧៤	បេត ធា១៨១រី	ស្រី	៣១	វ៉ារិន្ទ ១	ខ្មៅ	កសិករ/នេសាទ	១៦ / ៥ / ២០០៧
១១៧៥	ពា ពិនិត្យ	ប្រុស	៣៥	វ៉ារិន្ទ ១	ខ្មៅ	កសិករ/នេសាទ	១៦ / ៥ / ២០០៧
១១៧៦	ខេង ធារី	ស្រី	២៧	វ៉ារិន្ទ ១	ខ្មៅ	កសិករ/នេសាទ	១៦ / ៥ / ២០០៧
១១៧៧	សំ តូឡេត	ប្រុស	៤០	វ៉ារិន្ទ ១	ខ្មៅ	កសិករ/នេសាទ	១៦ / ៥ / ២០០៧
១១៧៨	ហ៊ុយ គឹមស្រាំ	ស្រី	៣៥	វ៉ារិន្ទ ១	ខ្មៅ	កសិករ/នេសាទ	១៦ / ៥ / ២០០៧
១១៧៩	សយ វ៉ា	ប្រុស	៤០	វ៉ារិន្ទ ១	ខ្មៅ	កសិករ/នេសាទ	១៦ / ៥ / ២០០៧
១១៨០	ហួត គឹមហាយ	ប្រុស	៤១	វ៉ារិន្ទ ១	ខ្មៅ	កសិករ/នេសាទ	១៦ / ៥ / ២០០៧
១១៨១	ហ៊ុយ យូស្រេង	ប្រុស	៥៨	វ៉ារិន្ទ ១	ខ្មៅ	កសិករ/នេសាទ	១៦ / ៥ / ២០០៧
១១៨២	តុង នាង	ប្រុស	៥៤	វ៉ារិន្ទ ១	ខ្មៅ	កសិករ/នេសាទ	១៦ / ៥ / ២០០៧
១១៨៣	ធាម ស្នា	ប្រុស	៤៥	វ៉ារិន្ទ ១	ខ្មៅ	កសិករ/នេសាទ	១៦ / ៥ / ២០០៧
១១៨៤	ធាម នាង	ស្រី	៤៥	វ៉ារិន្ទ ១	ខ្មៅ	កសិករ/នេសាទ	១៦ / ៥ / ២០០៧
១១៨៥	តុង សៀកឡេង	ប្រុស	៥៣	វ៉ារិន្ទ ១	ខ្មៅ	កសិករ/នេសាទ	១៦ / ៥ / ២០០៧
១១៨៦	តាន់ សំណាង	ស្រី	៥១	វ៉ារិន្ទ ១	ខ្មៅ	កសិករ/នេសាទ	១៦ / ៥ / ២០០៧
១១៨៧	ទួង សាយ	ប្រុស	៥១	វ៉ារិន្ទ ១	ខ្មៅ	កសិករ/នេសាទ	១៦ / ៥ / ២០០៧
១១៨៨	អ៊ាង សុខ រឹម	ស្រី	៤៧	វ៉ារិន្ទ ១	ខ្មៅ	កសិករ/នេសាទ	១៦ / ៥ / ២០០៧
១១៨៩	សាន់ ស៊ិន	ប្រុស	៣៥	វ៉ារិន្ទ ១	ខ្មៅ	កសិករ/នេសាទ	១៦ / ៥ / ២០០៧

១១៩០	ទ្វង ទ្រាប់	ស្រី	៣២	វារិន្ទ ១	ខ្មៅ	កសិករ/នេសាទ	១៦ / ៥ / ២០០៧
១១៩១	ទ្វង ល្អាច	ប្រុស	៤៤	វារិន្ទ ១	ខ្មៅ	កសិករ/នេសាទ	១៦ / ៥ / ២០០៧
១១៩២	អាំង សុខន	ស្រី	៤១	វារិន្ទ ១	ខ្មៅ	កសិករ/នេសាទ	១៦ / ៥ / ២០០៧
១១៩៣	យ៉ូ សុភា	ប្រុស	៤០	វារិន្ទ ១	ខ្មៅ	កសិករ/នេសាទ	១៦ / ៥ / ២០០៧
១១៩៤	អ៊ុន សុផល	ស្រី	៤០	វារិន្ទ ១	ខ្មៅ	កសិករ/នេសាទ	១៦ / ៥ / ២០០៧
១១៩៥	យាង ឡេន	ប្រុស	៣១	វារិន្ទ ១	ខ្មៅ	កសិករ/នេសាទ	១៦ / ៥ / ២០០៧
១១៩៦	ទ្វង បុប្ផ	ស្រី	២៧	វារិន្ទ ១	ខ្មៅ	កសិករ/នេសាទ	១៦ / ៥ / ២០០៧
១១៩៧	ស៊ីង វណ្ណ	ប្រុស	៣៥	វារិន្ទ ១	ខ្មៅ	កសិករ/នេសាទ	១៦ / ៥ / ២០០៧
១១៩៨	នាង គឹមសាន់	ស្រី	៣៦	វារិន្ទ ១	ខ្មៅ	កសិករ/នេសាទ	១៦ / ៥ / ២០០៧
១១៩៩	អាំង គឹមអូន	ប្រុស	៣៥	វារិន្ទ ១	ខ្មៅ	កសិករ/នេសាទ	១៦ / ៥ / ២០០៧
១២០០	កង ខុម	ប្រុស	៤១	វារិន្ទ ១	ខ្មៅ	កសិករ/នេសាទ	១៦ / ៥ / ២០០៧
១២០១	ហន អូន	ស្រី	៣១	វារិន្ទ ១	ខ្មៅ	កសិករ/នេសាទ	១៦ / ៥ / ២០០៧
១២០២	ម៉ិន ថេន	ប្រុស	៥៦	វារិន្ទ ១	ខ្មៅ	កសិករ/នេសាទ	១៦ / ៥ / ២០០៧
១២០៣	ស៊ាប វុចអ៊ុំ	ស្រី	៥៣	វារិន្ទ ១	ខ្មៅ	កសិករ/នេសាទ	១៦ / ៥ / ២០០៧
១២០៤	ម៉ិន សុខជា	ប្រុស	២៩	វារិន្ទ ១	ខ្មៅ	កសិករ/នេសាទ	១៦ / ៥ / ២០០៧
១២០៥	អ៊ូ សុខហឿន	ស្រី	២៩	វារិន្ទ ១	ខ្មៅ	កសិករ/នេសាទ	១៦ / ៥ / ២០០៧
១២០៦	អាង ផាត	ប្រុស	២៩	វារិន្ទ ១	ខ្មៅ	កសិករ/នេសាទ	១៦ / ៥ / ២០០៧
១២០៧	ម៉ិន សុខលឹម	ស្រី	២៤	វារិន្ទ ១	ខ្មៅ	កសិករ/នេសាទ	១៦ / ៥ / ២០០៧
១២០៨	ហ៊ុយ វេងសៀ	ប្រុស	៤៥	វារិន្ទ ១	ខ្មៅ	កសិករ/នេសាទ	១៦ / ៥ / ២០០៧
១២០៩	សំ ឆាយ	ស្រី	៤៩	វារិន្ទ ១	ខ្មៅ	កសិករ/នេសាទ	១៦ / ៥ / ២០០៧
១២១០	ទួន តាំងអឹម	ប្រុស	២៧	វារិន្ទ ១	ខ្មៅ	កសិករ/នេសាទ	១៦ / ៥ / ២០០៧
១២១១	ឡូច គឹមញឹប	ស្រី	២៥	វារិន្ទ ១	ខ្មៅ	កសិករ/នេសាទ	១៦ / ៥ / ២០០៧
១២១២	ជ្រឹង គឹមហិន	ប្រុស	៤២	វារិន្ទ ១	ខ្មៅ	កសិករ/នេសាទ	១៦ / ៥ / ២០០៧
១២១៣	ម៉ុម ចាន់ធឿន	ស្រី	៤៥	វារិន្ទ ១	ខ្មៅ	កសិករ/នេសាទ	១៦ / ៥ / ២០០៧
១២១៤	ខែង ម៉េងទ្រី	ស្រី	៦១	វារិន្ទ ១	ខ្មៅ	កសិករ/នេសាទ	១៦ / ៥ / ២០០៧
១២១៥	ព្រំ គឹមហាំង	ស្រី	៥៤	វារិន្ទ ១	ខ្មៅ	កសិករ/នេសាទ	១៦ / ៥ / ២០០៧
១២១៦	ម៉ៅ ទ្រី	ប្រុស	៥១	វារិន្ទ ១	ខ្មៅ	កសិករ/នេសាទ	១៦ / ៥ / ២០០៧
១២១៧	ពៅ ថាច	ស្រី	៤៦	វារិន្ទ ១	ខ្មៅ	កសិករ/នេសាទ	១៦ / ៥ / ២០០៧
១២១៨	វ៉ាញ ច្រីប	ស្រី	៣៦	វារិន្ទ ១	ខ្មៅ	កសិករ/នេសាទ	១៦ / ៥ / ២០០៧
១២១៩	សៀប ងាន់	ប្រុស	៦២	វារិន្ទ ១	ខ្មៅ	កសិករ/នេសាទ	១៦ / ៥ / ២០០៧

១២២០	ងាន់ ឈុនលាង	ស្រី	៤១	វិវិទ្ឋ ១	ខ្មៅ	កសិករ/នេសាទ	១៦ / ៥ / ២០០៧
១២២១	អ៊ាន លីម	ប្រុស	៦៥	វិវិទ្ឋ ២	ខ្មៅ	កសិករ/នេសាទ	២០ / ៥ / ២០០៧
១២២២	ប៊ិន ប៊ុនឆាយ	ប្រុស	៤៥	វិវិទ្ឋ ២	ខ្មៅ	កសិករ/នេសាទ	២០ / ៥ / ២០០៧
១២២៣	គួ យ៉ុក	ប្រុស	៦១	វិវិទ្ឋ ២	ខ្មៅ	កសិករ/នេសាទ	២០ / ៥ / ២០០៧
១២២៤	ព្រំ វុន	ប្រុស	៤៧	វិវិទ្ឋ ២	ខ្មៅ	កសិករ/នេសាទ	២០ / ៥ / ២០០៧
១២២៥	សឹង សុខ	ប្រុស	៣៥	វិវិទ្ឋ ២	ខ្មៅ	កសិករ/នេសាទ	២០ / ៥ / ២០០៧
១២២៦	ឌីម មុយ	ប្រុស	៣៩	វិវិទ្ឋ ២	ខ្មៅ	កសិករ/នេសាទ	២០ / ៥ / ២០០៧
១២២៧	ជ្រូក ឈឿន	ប្រុស	៥៨	វិវិទ្ឋ ២	ខ្មៅ	កសិករ/នេសាទ	២០ / ៥ / ២០០៧
១២២៨	យ៉ែម អ៊ឹម	ស្រី	៣១	វិវិទ្ឋ ២	ខ្មៅ	កសិករ/នេសាទ	២០ / ៥ / ២០០៧
១២២៩	សួន អាត់	ស្រី	៥០	វិវិទ្ឋ ២	ខ្មៅ	កសិករ/នេសាទ	២០ / ៥ / ២០០៧
១២៣០	ផល ផៃ	ស្រី	២៨	វិវិទ្ឋ ២	ខ្មៅ	កសិករ/នេសាទ	២០ / ៥ / ២០០៧
១២៣១	ព្រំ វៃ	ប្រុស	៤៩	វិវិទ្ឋ ២	ខ្មៅ	កសិករ/នេសាទ	២០ / ៥ / ២០០៧
១២៣២	ចេង ឡុង	ប្រុស	៥២	វិវិទ្ឋ ២	ខ្មៅ	កសិករ/នេសាទ	២០ / ៥ / ២០០៧
១២៣៣	ថៃ អួន	ប្រុស	៣៥	វិវិទ្ឋ ២	ខ្មៅ	កសិករ/នេសាទ	២០ / ៥ / ២០០៧
១២៣៤	ផុន យ៉ុន	ស្រី	៥៥	វិវិទ្ឋ ២	ខ្មៅ	កសិករ/នេសាទ	២០ / ៥ / ២០០៧
១២៣៥	បួយ ហូ	ប្រុស	៣២	វិវិទ្ឋ ២	ខ្មៅ	កសិករ/នេសាទ	២០ / ៥ / ២០០៧
១២៣៦	យុន លាភ	ស្រី	៣០	វិវិទ្ឋ ២	ខ្មៅ	កសិករ/នេសាទ	២០ / ៥ / ២០០៧
១២៣៧	យុន ឡេង	ស្រី	៥៥	វិវិទ្ឋ ២	ខ្មៅ	កសិករ/នេសាទ	២០ / ៥ / ២០០៧
១២៣៨	យុន ម៉ាច	ស្រី	៥២	វិវិទ្ឋ ២	ខ្មៅ	កសិករ/នេសាទ	២០ / ៥ / ២០០៧
១២៣៩	វ៉ាំ ប៊ុ	ប្រុស	៦៤	វិវិទ្ឋ ២	ខ្មៅ	កសិករ/នេសាទ	២០ / ៥ / ២០០៧
១២៤០	កយ ថា	ប្រុស	៣៥	វិវិទ្ឋ ២	ខ្មៅ	កសិករ/នេសាទ	២០ / ៥ / ២០០៧
១២៤១	អ៊ុក ហួយ	ប្រុស	៣៣	វិវិទ្ឋ ២	ខ្មៅ	កសិករ/នេសាទ	២០ / ៥ / ២០០៧
១២៤២	អៀប ហេ	ស្រី	៤៦	វិវិទ្ឋ ២	ខ្មៅ	កសិករ/នេសាទ	២០ / ៥ / ២០០៧
១២៤៣	តឹក ណយ	ប្រុស	៥៨	វិវិទ្ឋ ២	ខ្មៅ	កសិករ/នេសាទ	២០ / ៥ / ២០០៧
១២៤៤	អៀប នាង	ស្រី	៥២	វិវិទ្ឋ ២	ខ្មៅ	កសិករ/នេសាទ	២០ / ៥ / ២០០៧
១២៤៥	ហូ គឹមសេង	ស្រី	៣៧	វិវិទ្ឋ ២	ខ្មៅ	កសិករ/នេសាទ	២០ / ៥ / ២០០៧
១២៤៦	សែម អោ	ស្រី	៥៨	វិវិទ្ឋ ២	ខ្មៅ	កសិករ/នេសាទ	២០ / ៥ / ២០០៧
១២៤៧	យ៉ុក គឹមស្រីង	ស្រី	៣៤	វិវិទ្ឋ ២	ខ្មៅ	កសិករ/នេសាទ	២០ / ៥ / ២០០៧
១២៤៨	សាំង យឿន	ប្រុស	៣២	វិវិទ្ឋ ២	ខ្មៅ	កសិករ/នេសាទ	២០ / ៥ / ២០០៧
១២៤៩	តេង គឹមលាភ	ស្រី	៣៥	វិវិទ្ឋ ២	ខ្មៅ	កសិករ/នេសាទ	២០ / ៥ / ២០០៧

១២៥០	នួន ឆាយ	ប្រុស	៦៤	វារិន្ទ ២	ខ្មៅ	កសិករ/នេសាទ	២០/ ៥/ ២០០៧
១២៥១	លុក ឆី	ប្រុស	៤៥	វារិន្ទ ២	ខ្មៅ	កសិករ/នេសាទ	២០/ ៥/ ២០០៧
១២៥២	ភួង វិត	ប្រុស	៤២	វារិន្ទ ២	ខ្មៅ	កសិករ/នេសាទ	២០/ ៥/ ២០០៧
១២៥៣	យ៉ែន ឆឿន	ប្រុស	៤៨	វារិន្ទ ២	ខ្មៅ	កសិករ/នេសាទ	២០/ ៥/ ២០០៧
១២៥៤	យ៉ែម ឈន	ប្រុស	៥៧	វារិន្ទ ២	ខ្មៅ	កសិករ/នេសាទ	២០/ ៥/ ២០០៧
១២៥៥	ព្រំ នាង	ស្រី	៣៦	វារិន្ទ ២	ខ្មៅ	កសិករ/នេសាទ	២០/ ៥/ ២០០៧
១២៥៦	ព្រំ ពៅ	ស្រី	៤១	វារិន្ទ ២	ខ្មៅ	កសិករ/នេសាទ	២០/ ៥/ ២០០៧
១២៥៧	ឈុំ ណែអន	ស្រី	៤២	វារិន្ទ ២	ខ្មៅ	កសិករ/នេសាទ	២០/ ៥/ ២០០៧
១២៥៨	ឈុំ អេងគឹម	ស្រី	៣៣	វារិន្ទ ២	ខ្មៅ	កសិករ/នេសាទ	២០/ ៥/ ២០០៧
១២៥៩	ម៉ៅ ថេត	ប្រុស	៤៩	វារិន្ទ ២	ខ្មៅ	កសិករ/នេសាទ	២០/ ៥/ ២០០៧
១២៦០	ឈុំ នៅ	ស្រី	៤៨	វារិន្ទ ២	ខ្មៅ	កសិករ/នេសាទ	២០/ ៥/ ២០០៧
១២៦១	យុន ឆឿន	ប្រុស	៣៩	វារិន្ទ ២	ខ្មៅ	កសិករ/នេសាទ	២០/ ៥/ ២០០៧
១២៦២	អៀម ញ៉ុក	ប្រុស	៦១	វារិន្ទ ២	ខ្មៅ	កសិករ/នេសាទ	២០/ ៥/ ២០០៧
១២៦៣	យ៉ិន អាត	ប្រុស	៥៤	វារិន្ទ ២	ខ្មៅ	កសិករ/នេសាទ	២០/ ៥/ ២០០៧
១២៦៤	អែម សំ	ស្រី	៥១	វារិន្ទ ២	ខ្មៅ	កសិករ/នេសាទ	២០/ ៥/ ២០០៧
១២៦៥	កង សៀកឆាយ	ប្រុស	៤៨	វារិន្ទ ២	ខ្មៅ	កសិករ/នេសាទ	២០/ ៥/ ២០០៧
១២៦៦	អេង វិន	ប្រុស	៤៥	វារិន្ទ ២	ខ្មៅ	កសិករ/នេសាទ	២០/ ៥/ ២០០៧
១២៦៧	មុត ផេន	ប្រុស	៥៧	វារិន្ទ ២	ខ្មៅ	កសិករ/នេសាទ	២០/ ៥/ ២០០៧
១២៦៨	ប៉ម ហូ	ប្រុស	៤៣	វារិន្ទ ២	ខ្មៅ	កសិករ/នេសាទ	២០/ ៥/ ២០០៧
១២៦៩	ជាន់ មួយ	ស្រី	២៩	វារិន្ទ ២	ខ្មៅ	កសិករ/នេសាទ	២០/ ៥/ ២០០៧
១២៧០	គីង លឹម	ប្រុស	៦៨	វារិន្ទ ២	ខ្មៅ	កសិករ/នេសាទ	២០/ ៥/ ២០០៧
១២៧១	លឹម ភាត	ស្រី	៤១	វារិន្ទ ២	ខ្មៅ	កសិករ/នេសាទ	២០/ ៥/ ២០០៧
១២៧២	អាន ស្រីាន់	ប្រុស	៥៣	វារិន្ទ ២	ខ្មៅ	កសិករ/នេសាទ	២០/ ៥/ ២០០៧
១២៧៣	ខាត់ យ៉ុ	ស្រី	៦៤	វារិន្ទ ២	ខ្មៅ	កសិករ/នេសាទ	២០/ ៥/ ២០០៧
១២៧៤	អៀង ព្រីង	ប្រុស	៥៣	វារិន្ទ ២	ខ្មៅ	កសិករ/នេសាទ	២០/ ៥/ ២០០៧
១២៧៥	យឹម សុង	ប្រុស	៤៩	វារិន្ទ ២	ខ្មៅ	កសិករ/នេសាទ	២០/ ៥/ ២០០៧
១២៧៦	ណង មួយ	ប្រុស	៤៨	វារិន្ទ ២	ខ្មៅ	កសិករ/នេសាទ	២០/ ៥/ ២០០៧
១២៧៧	ម៉េង ហ៊ាត់	ប្រុស	៥២	វារិន្ទ ២	ខ្មៅ	កសិករ/នេសាទ	២០/ ៥/ ២០០៧
១២៧៨	រស់ អឺ	ប្រុស	៥៦	វារិន្ទ ២	ខ្មៅ	កសិករ/នេសាទ	២០/ ៥/ ២០០៧
១២៧៩	ផុន សុផល	ប្រុស	៤៣	វារិន្ទ ២	ខ្មៅ	កសិករ/នេសាទ	២០/ ៥/ ២០០៧

១២៨០	អេង វិន	ប្រុស	៤៥	វ័រិន្ត ២	ខ្មៅ	កសិករ/នេសាទ	០២ / ៦ / ២០០៧
១២៨១	ភួង វិត	ប្រុស	៤១	វ័រិន្ត ២	ខ្មៅ	កសិករ/នេសាទ	០២ / ៦ / ២០០៧
១២៨២	ស៊ី បាល់	ប្រុស	៤០	វ័រិន្ត ១	ខ្មៅ	កសិករ/នេសាទ	០២ / ៦ / ២០០៧
១២៨៣	លុយ សុខជា	ប្រុស	៣៨	វ័រិន្ត ១	ខ្មៅ	កសិករ/នេសាទ	០២ / ៦ / ២០០៧
១២៨៤	ឯក ភីន	ប្រុស	៤៦	វ័រិន្ត ៣	ខ្មៅ	កសិករ/នេសាទ	២៧ / ៥ / ២០០៧
១២៨៥	ឈុំ ទុច	ប្រុស	៤៤	វ័រិន្ត ៣	ខ្មៅ	កសិករ/នេសាទ	២៧ / ៥ / ២០០៧
១២៨៦	អេង ឆន	ប្រុស	៤៣	វ័រិន្ត ៣	ខ្មៅ	កសិករ/នេសាទ	២៧ / ៥ / ២០០៧
១២៨៧	ជន ជាន	ប្រុស	៤១	វ័រិន្ត ៣	ខ្មៅ	កសិករ/នេសាទ	២៧ / ៥ / ២០០៧
១២៨៨	នីប គឹមហេង	ប្រុស	៥១	វ័រិន្ត ៣	ខ្មៅ	កសិករ/នេសាទ	២៧ / ៥ / ២០០៧
១២៨៩	ចេង ភា	ប្រុស		វ័រិន្ត ៣	ខ្មៅ	កសិករ/នេសាទ	២៧ / ៥ / ២០០៧
១២៩០	ញួល លី	ប្រុស	៥១	វ័រិន្ត ៣	ខ្មៅ	កសិករ/នេសាទ	២៧ / ៥ / ២០០៧
១២៩១	ស្រី ផុង	ប្រុស	៥០	វ័រិន្ត ៣	ខ្មៅ	កសិករ/នេសាទ	២៧ / ៥ / ២០០៧
១២៩២	មិន អៀង	ប្រុស	៦២	វ័រិន្ត ៣	ខ្មៅ	កសិករ/នេសាទ	២៧ / ៥ / ២០០៧
១២៩៣	ទឹម អេង	ប្រុស	៧១	វ័រិន្ត ៣	ខ្មៅ	កសិករ/នេសាទ	២៧ / ៥ / ២០០៧
១២៩៤	ចេង គាក	ប្រុស	២៦	វ័រិន្ត ៣	ខ្មៅ	កសិករ/នេសាទ	២៧ / ៥ / ២០០៧
១២៩៥	អេង ឆុន	ប្រុស	៤៣	វ័រិន្ត ៣	ខ្មៅ	កសិករ/នេសាទ	២៧ / ៥ / ២០០៧
១២៩៦	លាង ចាន់	ប្រុស	៥២	វ័រិន្ត ៣	ខ្មៅ	កសិករ/នេសាទ	២៧ / ៥ / ២០០៧
១២៩៧	ពៅ ផល	ប្រុស	៤២	វ័រិន្ត ៣	ខ្មៅ	កសិករ/នេសាទ	២៧ / ៥ / ២០០៧
១២៩៨	នាង ភាង	ប្រុស	៥៤	វ័រិន្ត ៣	ខ្មៅ	កសិករ/នេសាទ	២៧ / ៥ / ២០០៧
១២៩៩	យូ ហ៊ុំ	ស្រី	៦០	វ័រិន្ត ៣	ខ្មៅ	កសិករ/នេសាទ	២៧ / ៥ / ២០០៧
១៣០០	គំ ដឹប	ប្រុស	៤២	វ័រិន្ត ៣	ខ្មៅ	កសិករ/នេសាទ	២៧ / ៥ / ២០០៧
១៣០១	ហួត សៀង	ប្រុស	៦០	វ័រិន្ត ៣	ខ្មៅ	កសិករ/នេសាទ	២៧ / ៥ / ២០០៧
១៣០២	ហៀង ផា	ប្រុស	២៩	វ័រិន្ត ៣	ខ្មៅ	កសិករ/នេសាទ	២៧ / ៥ / ២០០៧
១៣០៣	ជឿន មឿន	ប្រុស	៤៥	វ័រិន្ត ៣	ខ្មៅ	កសិករ/នេសាទ	២៧ / ៥ / ២០០៧
១៣០៤	មី មឿន	ប្រុស	៣៥	វ័រិន្ត ៣	ខ្មៅ	កសិករ/នេសាទ	២៧ / ៥ / ២០០៧
១៣០៥	ហ៊ុម ភាន់	ប្រុស	៣២	វ័រិន្ត ៣	ខ្មៅ	កសិករ/នេសាទ	២៧ / ៥ / ២០០៧
១៣០៦	នឹម ហ៊ុម	ប្រុស	៥៥	វ័រិន្ត ៣	ខ្មៅ	កសិករ/នេសាទ	២៧ / ៥ / ២០០៧
១៣០៧	ហ៊ុល ហ៊ាន់	ប្រុស	៤១	វ័រិន្ត ៣	ខ្មៅ	កសិករ/នេសាទ	២៧ / ៥ / ២០០៧
១៣០៨	ណែម ណាង	ប្រុស	៣៤	វ័រិន្ត ៣	ខ្មៅ	កសិករ/នេសាទ	២៧ / ៥ / ២០០៧
១៣០៩	ច្រឹង រឹង	ប្រុស	៥៥	វ័រិន្ត ៣	ខ្មៅ	កសិករ/នេសាទ	២៧ / ៥ / ២០០៧

១៣១០	វង់ វ៉ូន	ប្រុស	៤៥	វិវិទ្យា ៣	ខ្មៅ	កសិករ/នេសាទ	២៧ / ៥ / ២០០៧
១៣១១	ខាន់ ត្រឿន	ប្រុស	៥៥	វិវិទ្យា ៣	ខ្មៅ	កសិករ/នេសាទ	២៧ / ៥ / ២០០៧
១៣១២	ចាប ហួរ	ប្រុស	២៦	វិវិទ្យា ៣	ខ្មៅ	កសិករ/នេសាទ	២៧ / ៥ / ២០០៧
១៣១៣	នី ព្រឺប	ស្រី	៦១	វិវិទ្យា ៣	ខ្មៅ	កសិករ/នេសាទ	២៧ / ៥ / ២០០៧
១៣១៤	ឡុង អាន់	ប្រុស	៥៥	វិវិទ្យា ៣	ខ្មៅ	កសិករ/នេសាទ	២៧ / ៥ / ២០០៧
១៣១៥	សៀង អុន	ប្រុស	៣៨	វិវិទ្យា ៣	ខ្មៅ	កសិករ/នេសាទ	២៧ / ៥ / ២០០៧
១៣១៦	ឡុង អិម	ប្រុស	៦៥	វិវិទ្យា ៣	ខ្មៅ	កសិករ/នេសាទ	២៧ / ៥ / ២០០៧
១៣១៧	សួន ថុល	ប្រុស	២៥	វិវិទ្យា ៣	ខ្មៅ	កសិករ/នេសាទ	២៧ / ៥ / ២០០៧
១៣១៨	នង ឈិន	ប្រុស	៧០	វិវិទ្យា ៣	ខ្មៅ	កសិករ/នេសាទ	២៧ / ៥ / ២០០៧
១៣១៩	ហៀង លាប	ប្រុស	៤៦	វិវិទ្យា ៣	ខ្មៅ	កសិករ/នេសាទ	២៧ / ៥ / ២០០៧
១៣២០	គន្ធី ត្រា	ប្រុស	២៧	វិវិទ្យា ៣	ខ្មៅ	កសិករ/នេសាទ	២៧ / ៥ / ២០០៧
១៣២១	ម៉ាញ៉ូ ម៉ាគង់	ប្រុស	៣៧	វិវិទ្យា ៣	ខ្មៅ	កសិករ/នេសាទ	២៧ / ៥ / ២០០៧
១៣២២	ម៉ៅ ម៉ុន	ប្រុស	៣៥	វិវិទ្យា ៣	ខ្មៅ	កសិករ/នេសាទ	២៧ / ៥ / ២០០៧
១៣២៣	ហ៊ុន មៀន	ប្រុស	៥៧	វិវិទ្យា ៣	ខ្មៅ	កសិករ/នេសាទ	២៧ / ៥ / ២០០៧
១៣២៤	ឈុន វ៉ែង	ប្រុស	៥៥	វិវិទ្យា ៣	ខ្មៅ	កសិករ/នេសាទ	២៧ / ៥ / ២០០៧
១៣២៥	ឈឿន សុខ	ប្រុស	៣១	វិវិទ្យា ៣	ខ្មៅ	កសិករ/នេសាទ	២៧ / ៥ / ២០០៧
១៣២៦	សុខ អិមលីម	ប្រុស	៤១	វិវិទ្យា ៣	ខ្មៅ	កសិករ/នេសាទ	២៧ / ៥ / ២០០៧
១៣២៧	ហ៊ុន ស៊ិន	ប្រុស	៥៥	វិវិទ្យា ៣	ខ្មៅ	កសិករ/នេសាទ	២៧ / ៥ / ២០០៧
១៣២៨	ចែម អាម	ប្រុស	៦១	វិវិទ្យា ៣	ខ្មៅ	កសិករ/នេសាទ	២៧ / ៥ / ២០០៧
១៣២៩	ជឹម ជួប	ប្រុស	៥៣	វិវិទ្យា ៣	ខ្មៅ	កសិករ/នេសាទ	២៧ / ៥ / ២០០៧
១៣៣០	សែម សឹម	ប្រុស	៥៦	វិវិទ្យា ៣	ខ្មៅ	កសិករ/នេសាទ	២៧ / ៥ / ២០០៧
១៣៣១	សឹម សាំង	ប្រុស	៣៥	វិវិទ្យា ៣	ខ្មៅ	កសិករ/នេសាទ	២៧ / ៥ / ២០០៧
១៣៣២	សឹម សាក់	ប្រុស	២៧	វិវិទ្យា ៣	ខ្មៅ	កសិករ/នេសាទ	២៧ / ៥ / ២០០៧
១៣៣៣	ឈើយ សឹម	ប្រុស	២៥	វិវិទ្យា ៣	ខ្មៅ	កសិករ/នេសាទ	២៧ / ៥ / ២០០៧
១៣៣៤	ជា ចំរើន	ប្រុស	៤៣	វិវិទ្យា ៣	ខ្មៅ	កសិករ/នេសាទ	២៧ / ៥ / ២០០៧
១៣៣៥	ជា រ៉េត	ប្រុស	៣៧	វិវិទ្យា ៣	ខ្មៅ	កសិករ/នេសាទ	២៧ / ៥ / ២០០៧
១៣៣៦	ធីម ចក់	ប្រុស	២៧	វិវិទ្យា ៣	ខ្មៅ	កសិករ/នេសាទ	២៧ / ៥ / ២០០៧
១៣៣៧	សឹម ព្រឺប	ប្រុស	៣៥	វិវិទ្យា ៣	ខ្មៅ	កសិករ/នេសាទ	២៧ / ៥ / ២០០៧
១៣៣៨	ឈើយ ត្រី	ប្រុស	៣០	វិវិទ្យា ៣	ខ្មៅ	កសិករ/នេសាទ	២៧ / ៥ / ២០០៧
១៣៣៩	យិន មេង	ប្រុស	៣៥	វិវិទ្យា ៣	ខ្មៅ	កសិករ/នេសាទ	២៧ / ៥ / ២០០៧

១៣៤០	យ៉ែម រ៉ុង	ប្រុស	៣៦	វិវិន្ទ ៣	ខ្មៅ	កសិករ/នេសាទ	២៧ / ៥ / ២០០៧
១៣៤១	ជ័យ ចាំ	ប្រុស	៤២	វិវិន្ទ ៣	ខ្មៅ	កសិករ/នេសាទ	២៧ / ៥ / ២០០៧
១៣៤២	ដួន ជា	ប្រុស	៤៨	វិវិន្ទ ៣	ខ្មៅ	កសិករ/នេសាទ	២៧ / ៥ / ២០០៧

លេខ ១៥៥ ០០៧

ធ្វើនៅ, ថ្ងៃទី... ៧... ខែ... ១០... ឆ្នាំ ២០១៤

គណៈកម្មការសហគមន៍នេសាទបឹងបេ០៦

[Signature]

លេខ... ៧៧៣ / ១៤
បានឃើញ និងបញ្ជាក់ថា

សមាជិកសហគមន៍នេសាទមានឈ្មោះក្នុង តារាង
ខាងលើ ពិតជាប្រជាពលរដ្ឋរស់នៅក្នុងភូមិ ឃុំសាមី
ពិតប្រាកដមែន ។

ស្តៅ, ថ្ងៃទី... ១០... ខែ... ១០... ឆ្នាំ ២០១៤

មេឃុំស្តៅ



ឧបាយកល

លេខ... ២៧១ / ១៤
បានឃើញ និងបញ្ជាក់ថា

សមាជិកសហគមន៍នេសាទមានឈ្មោះក្នុង តារាង
ខាងលើ ពិតជាប្រជាពលរដ្ឋរស់នៅក្នុងភូមិ ឃុំសាមី
ពិតប្រាកដមែន ។

ព្រែកកុយ, ថ្ងៃទី... ១០... ខែ... ១០... ឆ្នាំ ២០១៤

មេឃុំព្រែកកុយ



មេឃុំ

លេខ... ១២១ / ១៤
បានឃើញ និងបញ្ជាក់ថា

សមាជិកសហគមន៍នេសាទមានឈ្មោះក្នុង តារាង
ខាងលើ ពិតជាប្រជាពលរដ្ឋរស់នៅក្នុងភូមិ ឃុំសាមី
ពិតប្រាកដមែន ។

រកាអារ, ថ្ងៃទី... ១០... ខែ... ១០... ឆ្នាំ ២០១៤

មេឃុំរកាអារ



ឧបាយកល

លេខ... ១១៥៤ / ១៤
បានឃើញ និងបញ្ជាក់ថា

សមាជិកសហគមន៍នេសាទមានឈ្មោះក្នុង តារាង
ខាងលើ ពិតជាប្រជាពលរដ្ឋរស់នៅក្នុងភូមិ ឃុំសាមី
ពិតប្រាកដមែន ។

កងតាណឹង, ថ្ងៃទី... ១០... ខែ... ១០... ឆ្នាំ ២០១៤

មេឃុំកងតាណឹង



មេឃុំ

លេខ... ១១៩២ / ១៤
បានឃើញ និងបញ្ជាក់ថា

សមាជិកសហគមន៍នេសាទមានឈ្មោះក្នុង តារាង
ខាងលើ ពិតជាប្រជាពលរដ្ឋរស់នៅក្នុងភូមិ ឃុំសាមី
ពិតប្រាកដមែន ។

រាយប៉ាយ, ថ្ងៃទី... ១១... ខែ... ១០... ឆ្នាំ ២០១៤

មេឃុំរាយប៉ាយ



មេឃុំ

លេខ... ៥១០... ១៤
បានឃើញ និងបញ្ជាក់ថា

សមាជិកសហគមន៍នេសាទមានឈ្មោះក្នុង តារាង
ខាងលើ ពិតជាប្រជាពលរដ្ឋរស់នៅក្នុងភូមិ ឃុំសាមី
ពិតប្រាកដមែន ។

ខ្មៅ, ថ្ងៃទី... ១០... ខែ... ១០... ឆ្នាំ ២០១៤

មេឃុំខ្មៅ



មេឃុំ

បញ្ជីឈ្មោះគណៈកម្មការសហគមន៍នៃសាទមីងមេ០៦
ឃុំព្រែកកុយ ឃុំស្តៅ ឃុំកងកាណីង ឃុំការពារ ឃុំខ្មៅ និងឃុំរាយប៉ាយ
ស្រុកកងមាន ខេត្តកំពង់ចាម
និង

បញ្ជីឈ្មោះអនុគណៈកម្មការសហគមន៍នៃសាទ
ឃុំព្រែកកុយ ឃុំស្តៅ ឃុំកងកាណីង ឃុំការពារ ឃុំខ្មៅ និងឃុំរាយប៉ាយ

I-បញ្ជីឈ្មោះគណៈកម្មការសហគមន៍មីងមេ០៦

ល.រ	ឈ្មោះ	ភេទ	អាយុ	ទីលំនៅ		តួនាទី
				ភូមិ	ឃុំ	
១	អ៊ា អៀងណាំ	ប្រុស	៦០	ព្រែកកុយ	ព្រែកកុយ	ប្រធានគណៈកម្មការ
២	គុណ វ៉ែងហូ	ប្រុស	៥៦	ព្រែកកុយ	ព្រែកកុយ	អនុប្រធានគណៈកម្មការ
៣	ប៊ុន យុន	ប្រុស	៥០	ល្វាលើ	ស្តៅ	អនុប្រធានគណៈកម្មការ
៤	ម៉ែ ម៉ែន	ប្រុស	៤៣	ទី៥	កងតាណឹង	សមាជិកគណៈកម្មការ
៥	យ៉ុន ធឿន	ប្រុស	៥២	ស្វាយស្រណោះទី១	រកាអារ	សមាជិកគណៈកម្មការ
៦	វ៉ា សំអុន	ប្រុស	៥៤	រាយប៉ាយលើ	រាយប៉ាយ	សមាជិកគណៈកម្មការ
៧	អេង វិន	ប្រុស	៥៣	វ៉ារិន្ទទី២	ខ្មៅ	សមាជិកគណៈកម្មការ
៨	ហ៊ាម មាន	ប្រុស	៥៤	ទី៥	កងតាណឹង	សមាជិកគណៈកម្មការ
៩	ជុន ចាន់ណា	ប្រុស	៥៣	ស្វាយស្រណោះទី១	រកាអារ	សមាជិកគណៈកម្មការ
១០	គី សុភាព	ស្រី	៤១	ទី៤	កងតាណឹង	សមាជិកគណៈកម្មការ
១១	លន់ អាត	ប្រុស	៥៣	អន្លងតគី	ស្តៅ	សមាជិកគណៈកម្មការ

១.១-បញ្ជីឈ្មោះអនុគណៈកម្មការសហគមន៍ឃុំព្រែកកុយ

ល.រ	ឈ្មោះ	ភេទ	អាយុ	ទីលំនៅ		តួនាទី
				ភូមិ	ឃុំ	
១	អ៊ា អៀងណាំ	ប្រុស	៦០	ព្រែកកុយ	ព្រែកកុយ	ប្រធានអនុគណៈកម្មការ
២	គុណ វ៉ែងហូ	ប្រុស	៥៦	ព្រែកកុយ	ព្រែកកុយ	អនុប្រធានអនុគណៈកម្មការ
៣	ឃ្លោក ចាន់ថុល	ប្រុស	៥២	ព្រែកកុយ	ព្រែកកុយ	អនុប្រធានអនុគណៈកម្មការ
៤	ហ៊ឹម សុផល	ប្រុស	៣៩	ព្រែកកុយ	ព្រែកកុយ	សមាជិកអនុគណៈកម្មការ
៥	ឈឿន ចាន់ថា	ប្រុស	៤៣	ព្រែកកុយ	ព្រែកកុយ	សមាជិកអនុគណៈកម្មការ

១.២-បញ្ជីឈ្មោះអនុគណៈកម្មការសហគមន៍ឃុំស្តៅ

ល.រ	ឈ្មោះ	ភេទ	អាយុ	ទីលំនៅ		តួនាទី
				ភូមិ	ឃុំ	
១	ប៊ុន យុន	ប្រុស	៥០	ល្វាលើ	ស្តៅ	ប្រធានអនុគណៈកម្មការ
២	លន់ អាត	ប្រុស	៥៣	អន្លងតគី	ស្តៅ	អនុប្រធានអនុគណៈកម្មការ
៣	វ៉ិន ផៃ	ប្រុស	៥០	ល្វាកលើ	ស្តៅ	អនុប្រធានអនុគណៈកម្មការ
៤	នូ ឈុន	ប្រុស	៥៨	ល្វាក្រោម	ស្តៅ	សមាជិកអនុគណៈកម្មការ
៥	ធួ សុន	ប្រុស	៥៤	អន្លងតគី	ស្តៅ	សមាជិកអនុគណៈកម្មការ

១.៣-បញ្ជីឈ្មោះអនុគណៈកម្មការសហគមន៍ឃុំក្រណាញ់

ល.រ	ឈ្មោះ	ភេទ	អាយុ	ទីលំនៅ		តួនាទី
				ភូមិ	ឃុំ	
១	ម៉ែ ម៉ន	ប្រុស	៤៣	ទី៥	កងតាលើ	ប្រធានអនុគណៈកម្មការ
២	ហ៊ាម មាន	ប្រុស	៥៤	ទី៥	កងតាលើ	អនុប្រធានអនុគណៈកម្មការ
៣	គី សុភាព	ស្រី	៤១	ទី៤	កងតាលើ	អនុប្រធានអនុគណៈកម្មការ
៤	ហ៊ាម គន់	ប្រុស	៥០	ទី៥	កងតាលើ	សមាជិកអនុគណៈកម្មការ
៥	ប្រុក អុន	ប្រុស	៥២	ទី៥	កងតាលើ	សមាជិកអនុគណៈកម្មការ

១.៤-បញ្ជីឈ្មោះអនុគណៈកម្មការសហគមន៍ឃុំការពារ

ល.រ	ឈ្មោះ	ភេទ	អាយុ	ទីលំនៅ		តួនាទី
				ភូមិ	ឃុំ	
១	យ៉ុន ធៀន	ប្រុស	៥២	ស្វាយស្រណោះទី១	រកាអារ	ប្រធានអនុគណៈកម្មការ
២	ជុន ចាន់ណា	ប្រុស	៥៣	ស្វាយស្រណោះទី១	រកាអារ	អនុប្រធានអនុគណៈកម្មការ
៣	ឡាង ហាន	ប្រុស	៤៥	ស្វាយស្រណោះទី២	រកាអារ	អនុប្រធានអនុគណៈកម្មការ
៤	យ៉យ ស៊ាងហេង	ប្រុស	៤៧	ស្វាយស្រណោះទី២	រកាអារ	សមាជិកអនុគណៈកម្មការ
៥	បាន ជឹម	ស្រី	៥៤	ស្វាយស្រណោះទី២	រកាអារ	សមាជិកអនុគណៈកម្មការ

១.៥-បញ្ជីឈ្មោះអនុគណៈកម្មការសហគមន៍ឃុំខ្នៅ

ល.រ	ឈ្មោះ	ភេទ	អាយុ	ទីលំនៅ		តួនាទី
				ភូមិ	ឃុំ	
១	អេង វិន	ប្រុស	៥៣	វ៉ារិន្ទទី២	ខ្នៅ	ប្រធានអនុគណៈកម្មការ
២	ងួន ជា	ប្រុស	៥៥	ខ្នៅទី៣	ខ្នៅ	អនុប្រធានអនុគណៈកម្មការ
៣	ភួង វិត	ប្រុស	៤០	វ៉ារិន្ទទី២	ខ្នៅ	អនុប្រធានអនុគណៈកម្មការ
៤	ព្រំ វ៉ិន	ប្រុស	៥៥	វ៉ារិន្ទទី២	ខ្នៅ	សមាជិកអនុគណៈកម្មការ
៥	សឹង សុខ	ប្រុស	៥២	វ៉ារិន្ទទី២	ខ្នៅ	សមាជិកអនុគណៈកម្មការ

១.៦-បញ្ជីឈ្មោះអនុគណៈកម្មការសហគមន៍ឃុំរាយប៉ាយ

ល.រ	ឈ្មោះ	ភេទ	អាយុ	ទីលំនៅ		គូនាទី
				ភូមិ	ឃុំ	
១	វ៉ា សំអុន	ប្រុស	៥៤	រាយប៉ាយលើ	រាយប៉ាយ	ប្រធានអនុគណៈកម្មការ
២	វ៉ែន សំអុន	ប្រុស	៥៣	រាយប៉ាយក្រោម	រាយប៉ាយ	អនុប្រធានអនុគណៈកម្មការ
៣	ចិត ជុន	ប្រុស	៥០	រាយប៉ាយលើ	រាយប៉ាយ	អនុប្រធានអនុគណៈកម្មការ
៤	ស៊ិត សារ៉ុ	ប្រុស	៤៨	ព្រែកប្រណាក	រាយប៉ាយ	សមាជិកអនុគណៈកម្មការ
៥	ឈុន ថែម	ប្រុស	៥៤	ព្រែកប្រណាក	រាយប៉ាយ	សមាជិកអនុគណៈកម្មការ

ថ្ងៃទី ៧ ខែ ១០ ឆ្នាំ២០១៤

ប្រធាន គណៈកម្មការសហគមន៍នៃសាង

ប៊ីង មេង

(Handwritten signature)

លេខ ១១៥/១៤
បានឃើញនិងឯកភាព
ឈ្មោះនៅក្នុងបញ្ជីខាងលើនេះគឺជា
គណៈកម្មការសហគមន៍នៃសាងកើត
ចេញពីការបោះឆ្នោតពិតប្រាកដមែន។
ថ្ងៃទី ១០ ខែ ១០ ឆ្នាំ២០១៤
មេឃុំរាយប៉ាយ

(Red circular stamp and handwritten signature)

លេខ ២២២/១៤
បានឃើញនិងឯកភាព
ឈ្មោះនៅក្នុងបញ្ជីខាងលើនេះគឺជា
គណៈកម្មការសហគមន៍នៃសាងកើត
ចេញពីការបោះឆ្នោតពិតប្រាកដមែន។
ថ្ងៃទី ១០ ខែ ១០ ឆ្នាំ២០១៤
មេឃុំស្មៅ

(Red circular stamp and handwritten signature)

លេខ ២៥១/១៤
បានឃើញនិងឯកភាព
ឈ្មោះនៅក្នុងបញ្ជីខាងលើនេះគឺជា
គណៈកម្មការសហគមន៍នៃសាងកើត
ចេញពីការបោះឆ្នោតពិតប្រាកដមែន។
ថ្ងៃទី ១០ ខែ ១០ ឆ្នាំ២០១៤
មេឃុំព្រែកក្តុយ

(Red circular stamp and handwritten signature)

លេខ ១១៩៣/១៤
បានឃើញនិងឯកភាព
ឈ្មោះនៅក្នុងបញ្ជីខាងលើនេះគឺជា
គណៈកម្មការសហគមន៍នៃសាងកើត
ចេញពីការបោះឆ្នោតពិតប្រាកដមែន។
ថ្ងៃទី ១១ ខែ ១០ ឆ្នាំ២០១៤
មេឃុំរាយប៉ាយ

(Red circular stamp and handwritten signature)

លេខ ១១០/១៤
បានឃើញនិងឯកភាព
ឈ្មោះនៅក្នុងបញ្ជីខាងលើនេះគឺជា
គណៈកម្មការសហគមន៍នៃសាងកើត
ចេញពីការបោះឆ្នោតពិតប្រាកដមែន។
ថ្ងៃទី ១០ ខែ ១០ ឆ្នាំ២០១៤
មេឃុំខ្មៅ

(Red circular stamp and handwritten signature)

លេខ ១២០/១៤
បានឃើញនិងឯកភាព
ឈ្មោះនៅក្នុងបញ្ជីខាងលើនេះគឺជា
គណៈកម្មការសហគមន៍នៃសាងកើត
ចេញពីការបោះឆ្នោតពិតប្រាកដមែន។
ថ្ងៃទី ១១ ខែ ១០ ឆ្នាំ២០១៤
មេឃុំកោះអារ

(Red circular stamp and handwritten signature)

របៀបសម្របសម្រួលសហគមន៍នេសាទបឹងមេ0៦

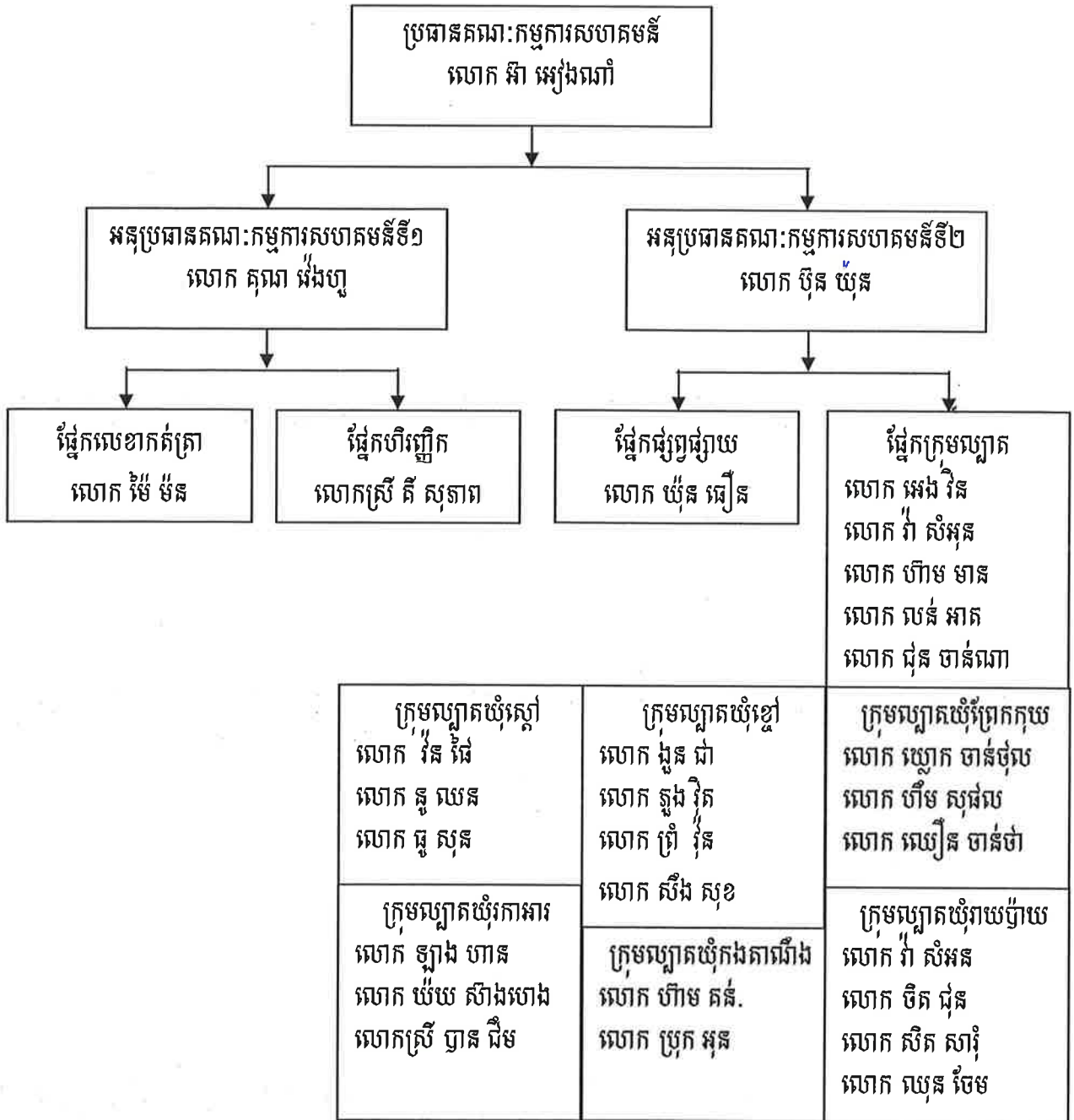

តួនាទី និងភារកិច្ចការទទួលខុសត្រូវរបស់គណៈកម្មការសហគមន៍នេសាទ

១. ប្រធានគណៈកម្មការសហគមន៍នេសាទ

- ដឹកនាំ និងទទួលខុសត្រូវរួមក្នុងការអនុវត្តន៍ការងារនៅក្នុងសហគមន៍នេសាទ
- សម្របសម្រួលការងារជាមួយស្ថាប័នជំនាញនិងអាជ្ញាធរមូលដ្ឋានដើម្បីគាំទ្រដល់ការងារសហគមន៍
- ទំនាក់ទំនងជាមួយអង្គការនានា ដើម្បីស្វែងរកជំនួយទ្រទ្រង់សកម្មភាពសហគមន៍នេសាទ
- សម្របសម្រួលដោះស្រាយបញ្ហាផ្សេងៗក្នុងសហគមន៍
- តាមដានត្រួតពិនិត្យរាល់សកម្មភាពការងាររបស់សហគមន៍នេសាទ
- ដឹកនាំរាល់ការប្រជុំ និងមហាសន្និបាតក្នុងការបូកសរុបវាយតម្លៃ និងរៀបចំផែនការការងារ
- ផ្តល់ភាពយុត្តិធម៌ និងតម្លាយភាពដល់សមាជិកសហគមន៍

២. អនុប្រធានគណៈកម្មការសហគមន៍នេសាទ

- ចូលរួមអនុវត្តការងារជាមួយប្រធាន
- ជំនួសមុខឲ្យប្រធាននៅពេលអវត្តមាន
- អនុប្រធានទី ១ ទទួលបន្ទុកផ្នែកបេឡាធិការ និង អប់រំ ផ្សព្វផ្សាយ។
- អនុប្រធានទី ២ ទទួលបន្ទុកផ្នែកលេខាធិការ និង ក្រុមល្អិត។
- ទទួលបានការកិច្ចផ្សេងៗដែលប្រធានប្រគល់ជូន

៣. ផ្នែកលេខាធិការ

- កត់ត្រារាល់សកម្មភាព និងរក្សាទុកដាក់ឯកសារផ្សេងៗរបស់សហគមន៍
- ធ្វើកំណត់ហេតុរាល់ការប្រជុំ និងមហាសន្និបាត របស់សហគមន៍នេសាទ
- រៀបចំលិខិតអញ្ជើញ និងលាលែងពីសមាជិក
- ទទួលពាក្យបណ្តឹងតវ៉ាផ្សេងៗ ដែលទាក់ទងការគ្រប់គ្រងសហគមន៍
- កត់ត្រា និងគ្រប់គ្រងសម្ភាររបស់សហគមន៍នេសាទ
- រៀបចំបែបបទ និងលិខិតស្នាមផ្សេងៗដែលទាក់ទងការគ្រប់គ្រងសហគមន៍
- ទទួលពាក្យបណ្តឹងតវ៉ាផ្សេងៗ
- ព្រាងរបាយការណ៍ពីលទ្ធផលការងាររបស់សហគមន៍នេសាទ ដើម្បីដាក់ជូនប្រធានពិនិត្យ និងសម្រេច

៤. ផ្នែកហិរញ្ញវត្ថុ

- ទទួលខុសត្រូវការងារហិរញ្ញវត្ថុរបស់សហគមន៍នេសាទទាំងមូល
- គ្រប់គ្រង និងចុះបញ្ជីគណនេយ្យរបស់សហគមន៍នេសាទឲ្យបានត្រឹមត្រូវតាមប្រព័ន្ធការងារគណនេយ្យ
- រៀបចំគំរោងផែនការប្រើប្រាស់ហិរញ្ញវត្ថុរបស់សហគមន៍ ដើម្បីគណៈកម្មការសហគមន៍ពិនិត្យ និងសម្រេច
- ធ្វើរបាយការណ៍ និងរាយការណ៍ពីស្ថានភាពចំណូល-ចំណាយ ជូនគណៈកម្មការសហគមន៍ជារៀងរាល់ខែ
- ស្នើសុំការឯកភាពពីសមាជិកគណៈកម្មការសហគមន៍នេសាទ នូវរាល់ចំណាយផ្សេងៗ និងរក្សាទុកដាក់ឯកសារឲ្យបានត្រឹមត្រូវ
- រៀបចំបែបបទ និងទទួលប្រាក់សមាជិកភាព និងភាគទានប្រចាំឆ្នាំពីសមាជិក។

៥. ផ្នែកអប់រំ ផ្សព្វផ្សាយ

- អប់រំ ផ្សព្វផ្សាយពីខ្លឹមសារលក្ខន្តិកៈ បទបញ្ជាផ្ទៃក្នុងសហគមន៍ ច្បាប់ អនុក្រឹត្យ សេចក្តីជូនដំណឹង និងលិខិត បទដ្ឋាននានា ដែលពាក់ព័ន្ធលើការគ្រប់គ្រងវិស័យជលផល បរិស្ថាន សិទ្ធិមុនស្ប និងសុខភាព។ល។ ជូនដល់សមាជិកសហគមន៍របស់ខ្លួន និងសហគមន៍នេសាទជិតខាង
- ស្វែងរកវិធីសាស្ត្រ និងបទពិសោធន៍ល្អៗ សម្រាប់ធ្វើការអប់រំ ផ្សព្វផ្សាយឲ្យរឹតតែមានប្រសិទ្ធភាព
- រៀបចំឯកសារ ផ្លាកសញ្ញា និងរូបភាពផ្សេងៗសម្រាប់ធ្វើការអប់រំ ផ្សព្វផ្សាយ
- រៀបចំវគ្គបណ្តុះបណ្តាល ទស្សនៈកិច្ចសក្សា ដើម្បីលើកកម្ពស់កំរិតយល់ដឹងនិងផ្លាស់ប្តូរបទពិសោធន៍ក្នុងការគ្រប់គ្រងធនធានធម្មជាតិ
- ធ្វើរបាយការណ៍លទ្ធផលលើការងារអប់រំ និងការវាត់លើផែនការអនុវត្តជូនប្រធានគណៈកម្មការសហគមន៍នេសាទជារៀងរាល់ខែ។

៦.ផ្នែកល្បាត

- ទទួលខុសត្រូវលើកិច្ចការការពារធនធានជលផល និងទប់ស្កាត់បទល្មើស ដែលកើតមានក្នុងដែននេសាទសហគមន៍
- ទទួលបន្ទុកពិនិត្យ តាមដាន ឃ្នាំមើល និងល្បាតនូវរាល់សកម្មភាពនេសាទ។ ករណីចាំបាច់ត្រូវរាយការណ៍ព័ត៌មានជូនប្រធានឲ្យបានឆាប់រហ័ស។
- សហការជាមួយសមត្ថកិច្ចជលផល បង្ក្រាបរាល់បទល្មើសជលផល នៅក្នុងកន្លែងនេសាទសហគមន៍។ ក្នុងករណីបន្ទាន់ និងចាំបាច់ ផ្នែកល្បាតសហគមន៍នេសាទអាចស្នើសុំអន្តរាគមន៍ពីសមត្ថកិច្ចនៅជិតខាង អាជ្ញាធរ ដែនដី ដើម្បីឃាត់ទុកវត្ថុតាងនៃបទល្មើស និងឃាត់ខ្លួនជនល្មើសរួចបញ្ជូនជាបន្ទាន់ទៅសមត្ថកិច្ចជលផលដើម្បីធ្វើការដោះស្រាយបទល្មើសទៅតាមច្បាប់
- រៀបចំផែនការល្បាត និងចាត់វិធានការការពារធនធានធម្មជាតិក្នុងតំបន់គ្រប់គ្រងដើម្បីអនុវត្តឲ្យមានប្រសិទ្ធភាព
- តាមដាន ស្រាវជ្រាវ និងគ្រប់គ្រងអ្នកមានមិនមែនជាសមាជិកសហគមន៍នេសាទ ដែលចូលរកនេសាទក្នុងកន្លែងនេសាទសហគមន៍
- ធ្វើរបាយការណ៍បូកសរុបលទ្ធផលសកម្មភាពការងាររបស់ខ្លួន ជូនប្រធានគណៈកម្មការសហគមន៍នេសាទជារៀងរាល់ខែ។

ថ្ងៃទី ៧ ខែ ២ ឆ្នាំ២០១៤
ប្រធានគណៈកម្មការសហគមន៍នេសាទបឹងបេ០៦

(Signature)
ហេង ធីន

លេខ 1154/14 កគណ
បានឃើញ និងឯកភាព
ថ្ងៃទី ១១ ខែ ២ ឆ្នាំ២០១៤
មេឃុំកងតាណាំង

(Signature)
ហេង ធីន

លេខ 773/14 ឧកស
បានឃើញ និងឯកភាព
ថ្ងៃទី 10 ខែ ២ ឆ្នាំ២០១៤
មេឃុំស្តៅ

(Signature)
ហេង ធីន

លេខ 259/014
បានឃើញ និងឯកភាព
ថ្ងៃទី ១០ ខែ ២ ឆ្នាំ២០១៤
មេឃុំព្រៃកុយ

(Signature)
ហេង ធីន

លេខ 1193/14 កគណ
បានឃើញ និងឯកភាព
ថ្ងៃទី 11 ខែ ២ ឆ្នាំ២០១៤
មេឃុំរាយប៉ាយ

(Signature)
ហេង ធីន

លេខ 510/14 ឧកស
បានឃើញ និងឯកភាព
ថ្ងៃទី 10 ខែ ២ ឆ្នាំ២០១៤
មេឃុំខ្មៅ

(Signature)
ហេង ធីន

លេខ 920/014
បានឃើញ និងឯកភាព
ថ្ងៃទី ១១ ខែ ២ ឆ្នាំ២០១៤
មេឃុំតាអារ

(Signature)
ហេង ធីន

ព្រះរាជាណាចក្រកម្ពុជា

ជាតិ សាសនា ព្រះមហាក្សត្រ

លក្ខន្តិកៈសហគមន៍នេសាទ

- ឈ្មោះសហគមន៍នេសាទ : បឹងបេង
- ភូមិ : ព្រែកកុយ អន្លង់គគីរ អូរស្វាយលិច អូរស្វាយកើត និងមេសរគោហេ
- ឃុំ : ព្រែកកុយ
- ភូមិ : ខ្ពបលើ ខ្ពបក្រោម ល្វាលើ ល្វាក្រោម អន្លង់គគីរ និងស្តៅ
- ឃុំ : ស្តៅ
- ភូមិ : ទី១ ទី២ ទី៣ ទី៤ ទី៥ ទី៦ ទី៧ ទី៨ និងទី៩
- ឃុំ : កងតាណឹង
- ភូមិ : ព្រែកលើទី១ ព្រែកលើទី២ ព្រែកលើទី៣និងព្រែកលើទី៤ ជ្រោយក្របៅទី១ ជ្រោយក្របៅទី២ ស្វាយស្រណោះទី១និងស្វាយស្រណោះទី២ និងរការអារ
- ឃុំ : រការអារ
- ភូមិ : ខ្លោទី១ ខ្លោទី២ ខ្លោទី៣ វ៉ារិន្ទទី១ វ៉ារិន្ទទី២ វ៉ារិន្ទទី៣
- ឃុំ : ខ្លោ
- ភូមិ : ព្រែកប្រណាក គកក្របី រាយប៉ាយលើ រាយប៉ាយក្រោម កន្លែងរុន បឹងទទា ទួលវិហារ និងទួលបី
- ឃុំ : រាយប៉ាយ
- ស្រុក : កងមាស
- ខេត្ត : កំពង់ចាម

ព្រះរាជាណាចក្រកម្ពុជា
ជាតិ សាសនា ព្រះមហាក្សត្រ

**លក្ខន្តិកៈសហគមន៍នេសាទ
បឹងបេ០៦**

ឈ្មោះសហគមន៍នេសាទ : បឹងបេ០៦

ភូមិ : ព្រែកកុយ .អន្លង់គគី .អូស្វាយលិច និងអូស្វាយកើត

ឃុំ : ព្រែកកុយ

ភូមិ : ខ្ពបលើ . ល្វាក្រោម . អន្លង់គគី និងភូមិស្តៅ

ឃុំ : ស្តៅ

ភូមិ : ទី១ .ទី២ .ទី៣ .ទី៤ .ទី៥ .ទី៦ .ទី៧ .ទី៨ និងភូមិទី៩

ឃុំ : កងតាណាំង

ភូមិ : ព្រែកលិវទី១ . ព្រែកលិវទី២ .ព្រែកលិវទី៣ .ព្រែកលិវទី៤

ជ្រោយក្របៅទី១ .ជ្រោយក្របៅទី២ .ស្វាយស្រណោះទី១

ស្វាយស្រណោះទី២ និងភូមិរការអារ

ឃុំ : រការអារ

ភូមិ : ខ្ចៅទី១ .ខ្ចៅទី២ .ខ្ចៅទី៣ .វ៉ារិន្ទទី១ .វ៉ារិន្ទទី២ និង

ភូមិវ៉ារិន្ទទី៣

ឃុំ : ខ្ចៅ

ភូមិ : ព្រែកប្រណាក .កគក្របី និងរាយប៉ាយលើ

ឃុំ : រាយប៉ាយ

ស្រុក : កងមាស

ខេត្ត : កំពង់ចាម

ជំពូកទី ១

គោលបំណង និងនាមករណ៍

ប្រការ ១.-

លក្ខន្តិកៈនេះមានគោលបំណង

- កំណត់ក្របខ័ណ្ឌនៃការគ្រប់គ្រង ការការពារ ការអភិរក្ស ការអភិវឌ្ឍ ការប្រើប្រាស់ ធនធានផលផលរបស់សហគមន៍នេសាទប្រកបដោយនិរន្តរភាព
- ធ្វើជាគោលការណ៍គ្រឹះ និងជាយន្តការសម្រាប់ដំណើរការសហគមន៍នេសាទ
- ការពារសិទ្ធិ និងផលប្រយោជន៍របស់សមាជិកសហគមន៍នេសាទ និងផលប្រយោជន៍សាធារណៈ។

ប្រការ ២.-

ឈ្មោះសហគមន៍នេសាទបឹងបេ០៦ ហៅកាត់ថា ស.ន.ប.៦ ដែលមានអាស័យដ្ឋានភូមិព្រែកកុយ ឃុំព្រែកកុយ ស្រុកកំពង់ចាម ខេត្តកំពង់ចាម។

សហគមន៍នេសាទនេះ មានការចូលរួមពីប្រជាពលរដ្ឋដែលរស់នៅក្នុង-

- ភូមិ ព្រែកកុយ .ភូមិអន្លង់គគី .ភូមិអូស្វាលិច និងភូមិអូស្វាកើត ឃុំព្រែកកុយ
 - ភូមិខ្ពបលើ .ភូមិល្វាក្រោម .អន្លង់គគី និងភូមិស្តៅ ឃុំស្តៅ
 - ភូមិទី១ .ភូមិទី២ .ភូមិទី៣ .ភូមិទី៤ .ភូមិទី៥ .ភូមិទី៦ .ភូមិទី៧ .ភូមិទី៨ និងភូមិទី៩ ឃុំកងតាលាំង
 - ភូមិព្រែកលិវទី១ . ភូមិព្រែកលិវទី២ . ភូមិព្រែកលិវទី៣ . ភូមិព្រែកលិវទី៤ . ភូមិជ្រោយក្របៅទី១ . ជ្រោយក្របៅទី២ . ស្វាយស្រណោះទី១ .ស្វាយស្រណោះទី២ និងភូមិការពារ ឃុំការពារ
 - ភូមិខ្ចៅទី១ .ភូមិខ្ចៅទី២ .ភូមិខ្ចៅទី៣ . ភូមិវារិន្ទទី១ . ភូមិវារិន្ទទី២ និង ភូមិវារិន្ទទី៣ ឃុំខ្ចៅ
 - ភូមិព្រែកប្រណាក . ភូមិកក្របី និងភូមិរាយប៉ាយលើ ឃុំរាយប៉ាយ
- ស្រុកកងមាស ខេត្តកំពង់ចាម ។

មានកម្មវត្ថុ: ដើម្បីថែរក្សា ការពារ ប្រើប្រាស់ អភិរក្ស អភិវឌ្ឍន៍ និងគ្រប់គ្រងធនធានផលផល ឱ្យបានយូរអង្វែង។

ជំពូកទី ២

លក្ខខណ្ឌនៃការសុំចូលជាសមាជិក កាតព្វកិច្ច និងសិទ្ធិរបស់សមាជិក

ប្រការ ៣.-

ប្រជាពលរដ្ឋទាំងពីរភេទ ដែលមានបំណងចង់ចូលជាសមាជិកសហគមន៍នេសាទមានសិទ្ធិដាក់ពាក្យសុំចូលដោយស្ម័គ្រចិត្ត និងត្រូវបំពេញតាមលក្ខខណ្ឌដូចខាងក្រោម -

- មានលំនៅដ្ឋាននៅក្នុងបណ្តាភូមិនៃសហគមន៍នេសាទ
- មានសញ្ជាតិខ្មែរ
- មានអាយុចាប់ពី ១៨ឆ្នាំឡើង។

ប្រការ ៤.-

សមាជិកសហគមន៍នេសាទដែលបានបំពេញលក្ខខណ្ឌក្នុងប្រការ៣ ខាងលើមានសិទ្ធិ -

- ចូលរួមប្រជុំមហាសន្និបាត និងបោះឆ្នោតស្នើសុំភាពគ្នា

- បោះឆ្នោត និងឈរឈ្មោះជាបេក្ខជននៃគណៈកម្មការសហគមន៍នេសាទស្របតាមលក្ខន្តិកៈនិងបទបញ្ជាផ្ទៃក្នុងសហគមន៍នេសាទនេះ
- ទទួលព័ត៌មានអំពីស្ថានភាពសេដ្ឋកិច្ចសង្គមរបស់សហគមន៍នេសាទពីគណៈកម្មការសហគមន៍នេសាទ
- ស្នើឱ្យមានការកោះប្រជុំមហាសន្និបាតវិសាមញ្ញ ដើម្បីធ្វើការពិភាក្សា និងសម្រេចលើបញ្ហាណាមួយ បើមានការ ស្នើសុំពីសមាជិកយ៉ាងតិចមួយភាគបី(១/៣)នៃសមាជិកសហគមន៍នេសាទទាំងអស់
- ធ្វើនេសាទជាលក្ខណៈគ្រួសារស្របតាមច្បាប់ស្តីពីជលផល កិច្ចព្រមព្រៀងកន្លែងនេសាទសហគមន៍ ផែនការគ្រប់គ្រងកន្លែងនេសាទសហគមន៍ និងលិខិតបទដ្ឋានគតិយុត្តិធម៌នានាដែលពាក់ព័ន្ធវិស័យជលផល
- ចូលរួមក្នុងសកម្មភាពទាំងអស់របស់សហគមន៍នេសាទ
- ប្តឹងតវ៉ាឬផ្តល់ព័ត៌មានអំពីបាតុភាពទាំងឡាយ ដែលប៉ះពាល់ដល់ផលប្រយោជន៍របស់សហគមន៍ ទៅសមត្ថកិច្ចរដ្ឋបាលជលផល ក្រុមប្រឹក្សាឃុំ សង្កាត់ អាជ្ញាធរមូលដ្ឋាន និងសមត្ថកិច្ចពាក់ព័ន្ធ។
- ទទួលការគាំទ្រពីមជ្ឈដ្ឋាននានាដើម្បីផលប្រយោជន៍របស់សហគមន៍។

សមាជិកសហគមន៍នេសាទត្រូវទទួលខុសត្រូវរាល់សកម្មភាពរៀងៗខ្លួននិងរួមគ្នាចំពោះកំហុសដែលខ្លួនបានប្រព្រឹត្តក្នុងពេលបំពេញភារកិច្ចដោយមិនទាន់គិតដល់ការទទួលខុសត្រូវផ្នែកព្រហ្មទណ្ឌឡើយ។

សមាជិកសហគមន៍នេសាទចំនួនមួយភាគដប់(១/១០)ឡើងទៅអាចស្នើសុំឱ្យប្រធានគណៈកម្មការសហគមន៍នេសាទបញ្ជូលបញ្ហាមួយចំនួនទៅក្នុងរបៀបវារៈ នៃកិច្ចប្រជុំរបស់គណៈកម្មការសហគមន៍នេសាទសាមី ហើយចំនួនសមាជិកសហគមន៍នេសាទដែលបានស្នើសុំខាងលើនេះអាចចាត់តំណាងចំនួនបី (៣) នាក់ចូលរួមប្រជុំដើម្បីចោទសួរគណៈកម្មការសហគមន៍នេសាទនូវបញ្ហាទាំងឡាយណាដែលទាក់ទង នឹងចំណុចដែលបានស្នើឡើងនោះ។

ប្រការ ៥.-

សមាជិកសហគមន៍នេសាទមានកាតព្វកិច្ច និងភារកិច្ចដូចខាងក្រោម -

- អនុវត្តតាមបទបញ្ញត្តិនៃច្បាប់ស្តីពីជលផល
- អនុវត្តតាមព្រះរាជក្រឹត្យលេខ នស/រកត/០៥០៥/២៤០ ចុះថ្ងៃទី ២៩ ខែ ឧសភា ឆ្នាំ ២០០៥ ស្តីពីការបង្កើតសហគមន៍នេសាទ
- អនុវត្តតាមអនុក្រឹត្យលេខ ២៥ អនក្រ.បកចុះថ្ងៃទី ២០ ខែ មីនា ឆ្នាំ ២០០៧ ស្តីពីការគ្រប់គ្រងសហគមន៍នេសាទ និងលិខិតបទដ្ឋានផ្សេងៗទៀតដែលពាក់ព័ន្ធនឹងសហគមន៍នេសាទ
- អនុវត្តតាមលក្ខន្តិកៈ បទបញ្ជាផ្ទៃក្នុងសហគមន៍នេសាទ កិច្ចព្រមព្រៀង និងផែនការគ្រប់គ្រងកន្លែងនេសាទសហគមន៍
- អនុវត្តតាមសេចក្តីសម្រេចរបស់មហាសន្និបាត និងគណៈកម្មការសហគមន៍នេសាទ
- បង់ប្រាក់សមាជិកភាពចំនួន ១.០០០រៀល(មួយពាន់រៀល)តាមការសម្រេចរបស់មហាសន្និបាតនៅពេលដែលដាក់ពាក្យសុំចូលជាសមាជិកសហគមន៍នេសាទ
- បង់ប្រាក់ភាគទានប្រចាំឆ្នាំចំនួន ២០.០០០រៀល (ពីរម៉ឺនរៀល) តាមការសម្រេចរបស់មហាសន្និបាត
- ចូលរួមក្នុងសកម្មភាពរបស់សហគមន៍នេសាទដើម្បីផលប្រយោជន៍ និងការរីកចម្រើនរបស់សហគមន៍នេសាទ
- ចូលរួមការពារ ថែរក្សា និងគ្រប់គ្រងធនធានជលផលក្នុងសហគមន៍នេសាទ
- ចូលរួមឃ្លាំមើលទប់ស្កាត់និងរាយការណ៍រាល់សកម្មភាពបទល្មើសជលផលក្នុងកន្លែងនេសាទសហគមន៍

ជំពូកទី ៣

លក្ខណៈវិនិច្ឆ័យ លក្ខខណ្ឌនៃការលាយបំ និងការបណ្តេញចេញពីសមាជិក

ប្រការ ៦.-

សមាជិកសហគមន៍នេសាទមានសិទ្ធិលាឈប់ពីសមាជិកភាពបានដោយ +

- ដាក់ពាក្យសុំលាលែងជាលាយលក្ខណ៍អក្សរ
- ការផ្លាស់ប្តូរទីលំនៅចេញពីកន្លែងនេសាទសហគមន៍
- សាមីខ្លួនទទួលមរណភាព
- សាមីខ្លួនបាត់បង់សម្បទាវិជ្ជាជីវៈ ដោយមានលិខិតបញ្ជាក់ពីស្ថាប័នមានសមត្ថកិច្ច។

ប្រការ ៧.-

សមាជិកសហគមន៍អាចត្រូវបណ្តេញចេញពីសមាជិកភាពក្នុងលក្ខខណ្ឌដូចខាងក្រោម +

- ការមិនបង់ភាគទានចំនួន ៣ លើកជាប់ៗគ្នា
- ការធ្វើឱ្យប៉ះពាល់ខ្លាំងដល់ផលប្រយោជន៍នៃសហគមន៍នេសាទ ឬសមាជិកសហគមន៍នេសាទដទៃទៀត
- សាមីខ្លួនត្រូវតុលាការផ្តន្ទាទោសដាក់ពន្ធនាគារពីបទឧក្រិដ្ឋ ឬបទមជ្ឈិម
- សាមីខ្លួនបានប្រព្រឹត្តជ្មយនឹងលក្ខន្តិកៈ ឬបទបញ្ជាផ្ទៃក្នុងសហគមន៍នេសាទនេះ។

**ជំពូកទី ៤
របៀបរបបកាន់បញ្ជី និង ឯកសារនេសា**

ប្រការ ៨.-

ប្រភពហិរញ្ញវត្ថុរបស់សហគមន៍នេសាទបានមកពី +

- ភាគទានរបស់សមាជិកសហគមន៍នេសាទ
- អំណោយពីសប្បុរសជន
- ជំនួយពីរាជរដ្ឋាភិបាល អង្គការអន្តរជាតិ និងអង្គការមិនមែនរដ្ឋាភិបាល
- ចំណូលស្របច្បាប់ផ្សេងៗទៀត។

ប្រការ ៩.-

រាល់ការចំណាយថវិកាសហគមន៍ត្រូវអនុវត្តដូចតទៅ៖

- ការចំណាយពី ១០០ រៀល ដល់ ៦០.០០០ រៀល ត្រូវសម្រេចដោយប្រធានគណៈកម្មការសហគមន៍នេសាទ។
- ការចំណាយលើសពី ៦០.០០០ រៀល ដល់ ៦០០.០០០ រៀល ត្រូវសម្រេចដោយគណៈកម្មការសហគមន៍នេសាទ
- ការចំណាយលើសពី ៦០០.០០០ រៀល ឡើងទៅត្រូវសម្រេចដោយមហាសន្និបាត។

ប្រការ ១០.-

សហគមន៍នេសាទត្រូវតម្កល់ទុកឯកសារ និងរៀបចំឱ្យមានបញ្ជី +

- ចំណូល ចំណាយថវិកា
- សារពើភ័ណ្ណ
- សមាជិកសហគមន៍នេសាទ
- កំណត់ហេតុប្រជុំមហាសន្និបាតសហគមន៍នេសាទ
- កំណត់ហេតុប្រជុំគណៈកម្មការសហគមន៍នេសាទ

- ឯកសារដទៃទៀតដែលពាក់ព័ន្ធនឹងសហគមន៍នេសាទ។

ប្រការ ១១.-

ការគ្រប់គ្រង និងប្រើប្រាស់ថវិកា -

- ការគ្រប់គ្រងថវិកា ត្រូវមានការកាន់បញ្ជីគណនេយ្យ
- ថវិកាចំណូលដែលទទួលបានពីប្រភពផ្សេងៗ ត្រូវរក្សាទុកក្នុងបេឡារបស់សហគមន៍នេសាទ
- រាល់ថវិកាចំណាយ ត្រូវមានរបាយការណ៍ទូទាត់ដោយមានសក្ខីបត្រ និងចុះ បញ្ជីឱ្យបានត្រឹមត្រូវ
- ថវិកាដែលត្រូវចំណាយ គឺ សម្រាប់តែបម្រើឱ្យការងារគ្រប់គ្រង អភិរក្ស និងអភិវឌ្ឍសហគមន៍នេសាទ។

ជំពូកទី ៥

គណៈកម្មការសហគមន៍នេសាទ

ប្រការ ១២.-

សមាសភាពគណៈកម្មការសហគមន៍នេសាទរួមមាន ប្រធាន អនុប្រធាន និងសមាជិក។ គណៈកម្មការសហគមន៍នេសាទត្រូវបោះឆ្នោតជ្រើសរើសសមាជិកទទួលបន្ទុកលេខាធិការមួយរូប និងសមាជិកទទួលបន្ទុកហិរញ្ញវត្ថុមួយរូប និងត្រូវ ពិភាក្សាបែងចែកភារកិច្ចសមាជិកផ្សេងទៀតតាមការជាក់ស្តែង។

ប្រធានគណៈកម្មការសហគមន៍នេសាទទទួលខុសត្រូវដឹកនាំ និងគ្រប់គ្រងសហគមន៍នេសាទទាំងមូល។ អនុប្រធានគណៈកម្មការសហគមន៍នេសាទជាជំនួយការឱ្យប្រធាន ។

ប្រការ ១៣.-

គណៈកម្មការសហគមន៍នេសាទមានអាណត្តិប្រាំ(៥)ឆ្នាំចាប់ពីថ្ងៃបោះឆ្នោត ហើយផុតកំណត់នៅពេលដែលមានគណៈកម្មការសហគមន៍នេសាទថ្មី ដែលត្រូវបានបោះឆ្នោតជ្រើសរើសក្នុង មហាសន្និបាតឱ្យចូលកាន់តំណែងជំនួស។ ក្នុង ករណីសហគមន៍នេសាទដំណើរការមិនប្រក្រតីដោយ មូលហេតុដំណើរការមិនល្អ ឬ អសមត្ថភាពក្នុងការគ្រប់គ្រងសហគមន៍នេសាទសមាជិកសហគមន៍នេសាទចំនួនមួយភាគបី(១/៣) មានសិទ្ធិស្នើសុំបើកមហាសន្និបាតវិសាមញ្ញដើម្បីបោះឆ្នោតជ្រើសរើសគណៈកម្មការសហគមន៍នេសាទថ្មី។

ប្រការ ១៤.-

ក្នុងករណីដែលសមាជិកគណៈកម្មការសហគមន៍នេសាទណាម្នាក់អវត្តមានដោយគ្មានមូលហេតុរយៈពេលបី (៣)ខែ ឬសុំលាលែងមុនចប់អាណត្តិបេក្ខជនដែលមានឈ្មោះតាមសំឡេងគាំទ្រ បន្ទាប់ក្នុងពេលបោះឆ្នោតជ្រើសរើសក្នុងមហាសន្និបាត កន្លងមកត្រូវបានជ្រើសតាំងជំនួស ។

ជំពូកទី ៦

របៀបរបបប្រជុំរបស់គណៈកម្មការសហគមន៍នេសាទ

ប្រការ ១៥.-

គណៈកម្មការសហគមន៍នេសាទត្រូវកំណត់របបប្រជុំឱ្យបានទៀងទាត់រាល់ខែ។ កិច្ចប្រជុំរបស់គណៈកម្មការសហគមន៍នេសាទអាចប្រព្រឹត្តទៅបាន លុះត្រាតែមានសមាជិកគណៈកម្មការចូលរួមយ៉ាងតិចចំនួន ២/៣ (ពីរភាគបី) នៃសមាជិករបស់គណៈកម្មការសហគមន៍នេសាទទាំងមូល ។

ប្រការ ១៦.-

ប្រធានគណៈកម្មការសហគមន៍នេសាទជាអ្នកកោះអញ្ជើញ និងធ្វើជាប្រធានគ្រប់កិច្ចប្រជុំ។ ក្នុងករណី
ប្រធានគណៈកម្មការសហគមន៍នេសាទអវត្តមាន អនុប្រធានដែលបានការប្រគល់សិទ្ធិត្រូវធ្វើជា ប្រធានអង្គប្រជុំ។
រាល់ការប្រជុំត្រូវមានកំណត់ហេតុ និងបញ្ជីវត្តមានច្បាស់លាស់។

ប្រធានអង្គប្រជុំ ត្រូវធានាឱ្យគ្រប់កិច្ចប្រជុំសហគមន៍នេសាទប្រព្រឹត្តទៅដោយលក្ខណៈ ប្រជាធិបតេយ្យមាន
របៀបរៀបរយ និងគ្មានការរំខាន។

ប្រធានអង្គប្រជុំ អាចបណ្តេញសមាជិកអង្គប្រជុំណាម្នាក់ចេញពីកិច្ចប្រជុំបានក្នុងករណីដែលសមាជិក នោះធ្វើ
ឱ្យខូច សណ្តាប់ធ្នាប់អង្គប្រជុំ។

ប្រការ ១៧.-

ការសម្រេចលើបញ្ហាណាមួយ របស់សហគមន៍ដូចមានចែងខាងក្រោមនេះគឺ ត្រូវអនុម័តដោយ កិច្ចប្រជុំរបស់
គណៈកម្មការសហគមន៍នេសាទ ដោយមានសម្លេងគាំទ្រយ៉ាងតិចលើសពីពាក់កណ្តាល នៃចំនួនសមាជិកគណៈ-
កម្មការសហគមន៍នេសាទដែលមានវត្តមានក្នុងអង្គប្រជុំ ។ ក្នុងករណីដែលមានសម្លេងស្មើគ្នាមតិ ប្រធានអង្គប្រជុំជា
ឧត្តមានភាព +

- សេចក្តីព្រាងកិច្ចព្រមព្រៀង និងផែនការគ្រប់គ្រងកន្លែងនេសាទសហគមន៍
- សេចក្តីព្រាងគម្រោងថវិកា ចំណូល និងចំណាយក្នុងសហគមន៍នេសាទ
- ការព្យួរសមាជិកភាពរបស់សមាជិកដែលមានកំហុស
- ការទទួលពាក្យសុំចូលជាសមាជិកថ្មី
- ការដាក់ទណ្ឌកម្មតាមបទបញ្ជាផ្ទៃក្នុង ដល់សមាជិកសហគមន៍នេសាទ ។

បន្ទាប់ពីកិច្ចប្រជុំចប់ភ្លាម ប្រធានគណៈកម្មការសហគមន៍នេសាទត្រូវចាត់ឱ្យធ្វើការជូនដំណឹងដល់សមាជិក
សហគមន៍នេសាទអំពីសេចក្តីសម្រេចរបស់ខ្លួន។ សេចក្តីសម្រេចនៃអង្គប្រជុំរបស់គណៈកម្មការសហគមន៍នេសាទ
ត្រូវបិទផ្សាយជាសាធារណៈនៅទីស្នាក់ការសហគមន៍នេសាទ ឬ សាលារៀន សង្កាត់ក្នុងរយៈពេល៧ថ្ងៃ យ៉ាងយូរ
បន្ទាប់ពីការប្រជុំ។

ជំពូកទី ៧

មហាសន្និបាតសហគមន៍នេសាទ

ប្រការ ១៨.-

មហាសន្និបាតសហគមន៍នេសាទជាអង្គប្រជុំកំពូល ដើម្បីធ្វើការអនុម័ត និងធ្វើសេចក្តីសម្រេចចិត្តទាំងឡាយ
ក្នុងនាមសហគមន៍នេសាទ។ មហាសន្និបាតកំណើតដំបូងរបស់សហគមន៍នេសាទត្រូវប្រារព្ធធ្វើឡើងបន្ទាប់ពីក្រុម-
ស្ថាបនិកបានរៀបចំរួចរាល់នូវកិច្ចការទាំងឡាយដែលពាក់ព័ន្ធនឹង ដំណើរការមហាសន្និបាត។

ការកោះប្រជុំមហាសន្និបាតកំណើតដំបូងរបស់សហគមន៍នេសាទធ្វើឡើងដោយក្រុមប្រឹក្សាឃុំ សង្កាត់ ដោយ
មានការជួយសម្របសម្រួល ពីសមត្ថកិច្ចរដ្ឋបាលជលផលតាមការស្នើសុំរបស់ក្រុមស្ថាបនិកហើយត្រូវមានការចូលរួម
ពីសមាជិកដែលបានដាក់ពាក្យស្នើសុំរួចមកហើយ។

មហាសន្និបាតកំណើតដំបូងរបស់សហគមន៍នេសាទអនុម័តនូវសេចក្តីសម្រេចនិងកិច្ចការសំខាន់ដូចខាងក្រោម +

- អ្នកដែលដាក់ពាក្យសុំចូលជាសមាជិកសហគមន៍នេសាទ
- ឈ្មោះសហគមន៍នេសាទ
- លក្ខន្តិកៈ និងបទបញ្ជាផ្ទៃក្នុងសហគមន៍នេសាទ
- ការបោះឆ្នោតជ្រើសរើសគណៈកម្មការសហគមន៍នេសាទ។

ប្រការ ១៩.-

មហាសន្និបាតសាមញ្ញត្រូវរៀបចំឡើង ១ឆ្នាំម្តង ដើម្បីសរុបលទ្ធផលការងារប្រចាំឆ្នាំ និងអនុម័ត នូវកិច្ចការសំខាន់ៗរបស់សហគមន៍នេសាទ ។ ក្នុងករណីចាំបាច់សហគមន៍អាច រៀបចំមហាសន្និបាតវិសាមញ្ញតាម ការស្នើសុំពីសមាជិកសហគមន៍នេសាទចំនួនមួយភាគបី (១/៣)យ៉ាងតិច។

ប្រការ ២០.-

គណៈកម្មការសហគមន៍នេសាទអាចអញ្ជើញរដ្ឋបាលជលផល អាជ្ញាធរមូលដ្ឋាន ឬក្រុមប្រឹក្សាយុវ សង្កាត់ សមត្ថកិច្ចពាក់ព័ន្ធ និងអ្នកគាំទ្រចូលរួមសង្កេតការណ៍ឬសម្របសម្រួល ឬជាកិត្តិយសក្នុងមហាសន្និបាតសហគមន៍នេសាទ

ប្រការ ២១.-

លក្ខខណ្ឌនៃដំណើរការមហាសន្និបាតមានដូចខាងក្រោម ៖

- ត្រូវធ្វើការផ្សព្វផ្សាយសេចក្តីជូនដំណឹងជាសាធារណៈ និងបិទប្រកាសនៅសាលាយុវ សង្កាត់ និងទីស្នាក់ការសហគមន៍នេសាទ
- ការកោះអញ្ជើញសមាជិកសហគមន៍នេសាទឱ្យចូលរួមមហាសន្និបាតសាមញ្ញត្រូវធ្វើឡើងដប់(១០)ថ្ងៃយ៉ាងតិច មុនថ្ងៃបើកមហាសន្និបាត និងបី (៣)ថ្ងៃយ៉ាងតិចមុនថ្ងៃមហាសន្និបាតវិសាមញ្ញ
- មហាសន្និបាតសាមញ្ញ ឬវិសាមញ្ញអាចប្រជុំពិភាក្សាអនុម័ត និងសម្រេចបានលុះត្រាតែមានវត្តមានលើសពីពាក់កណ្តាល នៃចំនួនសមាជិកសហគមន៍នេសាទ
- អង្គប្រជុំមហាសន្និបាត ដឹកនាំដោយប្រធានគណៈកម្មការសហគមន៍នេសាទ ឬប្រធានអង្គប្រជុំដែលជ្រើសរើសដោយការអនុម័តក្នុងចំណោមសមាជិកវត្តមាន
- មហាសន្និបាតត្រូវអនុម័តលេខាតត្រា ដើម្បីធ្វើកំណត់ហេតុ សេចក្តីសម្រេច និងបញ្ជីវត្តមាន
- លេខាតត្រា និងប្រធានអង្គប្រជុំ ត្រូវចុះហត្ថលេខាលើកំណត់ហេតុ
- សមាជិកម្នាក់មានសំឡេងតែមួយគត់ ហើយមិនអាចបញ្ជូនមនុស្សមកតំណាងបានទេ
- សេចក្តីសម្រេចរបស់មហាសន្និបាតត្រូវយកសំឡេងលើសពីពាក់កណ្តាលនៃចំនួនសមាជិកដែលមានវត្តមាន

ប្រការ ២២.-

មហាសន្និបាតអនុម័ត ៖

- សេចក្តីសម្រេចដូចមានចែងក្នុងប្រការ ១៨ កថាខណ្ឌទី ៣ លក្ខន្តិកៈនេះ
- កិច្ចព្រមព្រៀង និងផែនការគ្រប់គ្រងកន្លែងនេសាទសហគមន៍
- តួនាទី ភារកិច្ច និងរចនាសម្ព័ន្ធរបស់គណៈកម្មការសហគមន៍នេសាទ
- ការសុំលាលែង ឬការបណ្តេញចេញពីសមាជិកភាព ឬពីសមាជិកគណៈកម្មការសហគមន៍នេសាទ
- របាយការណ៍ប្រចាំឆ្នាំរបស់គណៈកម្មការសហគមន៍នេសាទ
- គម្រោងចំណូល ចំណាយរបស់សហគមន៍នេសាទ

ជំពូកទី ៨

ការបោះឆ្នោតជ្រើសរើសគណៈកម្មការសហគមន៍នេសាទ

ប្រការ ២៣.-

ចំនួនសមាជិកគណៈកម្មការសហគមន៍នេសាទនិងចំនួនបេក្ខជនឈរឈ្មោះត្រូវអនុម័តដោយមហាសន្និបាត

ប្រការ ២៤.-

កិច្ចដំណើរការបោះឆ្នោតជ្រើសរើសគណៈកម្មការសហគមន៍នេសាទគឺជាភារកិច្ចរបស់គណៈកម្មការរៀបចំការបោះឆ្នោតដែលអនុម័តដោយមហាសន្និបាត។ គណៈកម្មការរៀបចំការបោះឆ្នោតមានសមាសភាព ពីបី (៣) ទៅប្រាំ(៥) នាក់ដែលមានប្រធានអនុប្រធាន និងសមាជិកតាមការកំណត់ជាក់ស្តែងរបស់មហាសន្និបាត និងត្រូវមានលក្ខណៈសម្បត្តិគ្រប់គ្រាន់មានចំណេះដឹងនិងមានសីលធម៌ល្អ។ គណៈកម្មការរៀបចំការបោះឆ្នោតត្រូវធ្វើ ការប្តេជ្ញាចិត្តបង្ហាញពីភាពស្មោះត្រង់

ប្រការ ២៥.-

គណៈកម្មការរៀបចំការបោះឆ្នោតមានភារកិច្ច ដូចខាងក្រោម -

- ប្រកាសបេក្ខជនឈរឈ្មោះ
- ណែនាំអំពីនីតិវិធីនៃការបោះឆ្នោត
- បង្ហាញរចនាសម្ព័ន្ធរបស់គណៈកម្មការសហគមន៍នេសាទ
- រាប់សន្លឹកឆ្នោត និងសរុបលទ្ធផលជូនគណៈអធិបតី ដើម្បីប្រកាសជូនមហាសន្និបាត
- ភារកិច្ចរបស់គណៈកម្មការរៀបចំការបោះឆ្នោតត្រូវបញ្ចប់ដោយស្វ័យប្រវត្តិ បន្ទាប់ពីការប្រកាសលទ្ធផលបោះឆ្នោតចប់ជាស្ថាពរ។

ប្រការ ២៦.-

បេក្ខជនដែលទទួលបានសំឡេងឆ្នោតគាំទ្រច្រើនជាងគេបង្អស់គឺជាប្រធានគណៈកម្មការសហគមន៍នេសាទ។ បេក្ខជនដែលទទួលបានសន្លឹកឆ្នោតបន្តបន្ទាប់ត្រូវទទួលតួនាទី ជាអនុប្រធានជាសមាជិកគណៈកម្មការសហគមន៍នេសាទតាមលំដាប់លំដោយ។ ក្នុងករណីបេក្ខជនដែលមានសំឡេងគាំទ្រស្មើគ្នា ត្រូវជ្រើសរើសស្ត្រី ឬបោះឆ្នោតរកអ្នកដែលមានសមត្ថភាពដោយលើកដៃយកមតិលើសពីពាក់កណ្តាលនៃចំនួនសមាជិកសហគមន៍នេសាទដែលចូលរួម។

ជំពូកទី ៩

លក្ខខណ្ឌនៃការវិសាយសហគមន៍នេសាទ និងនីតិវិធីដោះស្រាយវិវាទ

ប្រការ ២៧.-

ការវិសាយសហគមន៍នេសាទត្រូវផ្អែកតាម -

- សំណើរបស់ខណ្ឌរដ្ឋបាលជលផល នៅពេលដែលពិនិត្យឃើញថា មានការរំលោភធ្ងន់ធ្ងរលើកិច្ចព្រមព្រៀងកន្លែងនេសាទសហគមន៍
- សេចក្តីសម្រេចមហាសន្និបាតក្រោយ ពីវិសាយសហគមន៍នេសាទទ្រព្យសម្បត្តិរបស់សហគមន៍ត្រូវចាត់ចែង តាមការអនុម័តរបស់មហាសន្និបាតលើកលែងតែដែននេសាទដែលត្រូវប្រគល់ជូនរដ្ឋវិញ ។

ប្រការ ២៨.-

ក្នុងករណីមានការតវ៉ាចោទប្រកាន់ថា ដំណើរការបោះឆ្នោតជ្រើសរើសគណៈកម្មការសហគមន៍នេសាទ មានភាពមិនប្រក្រតីអ្នកតវ៉ាត្រូវបង្ហាញភស្តុតាងឱ្យបានច្បាស់លាស់អំពីភាពមិនប្រក្រតីនោះភ្លាម នៅមុនពេលប្រកាសលទ្ធផលបោះ ឆ្នោត ដើម្បីទុកលទ្ធភាពជូនមហាសន្និបាតពិនិត្យ និងសម្រេច។

ប្រការ ២៩.-

- វិវាទទាំងឡាយនៅក្នុងសហគមន៍នេសាទ ត្រូវដោះស្រាយដូចខាងក្រោម -
- គណៈកម្មការសហគមន៍នេសាទត្រូវសម្រុះសម្រួល និងដោះស្រាយរាល់វិវាទដែលកើតមានឡើងនៅក្នុងសហគមន៍នេសាទរបស់ខ្លួន
- ក្នុងករណីគណៈកម្មការសហគមន៍នេសាទដោះស្រាយវិវាទនោះពុំបានសម្រេច ត្រូវបញ្ជូនសំណុំរឿងនោះទៅ សមត្ថកិច្ចរដ្ឋបាលជលផលដើម្បីដោះស្រាយទៅតាមឋានានុក្រម ដោយមានការចូលរួមពីអាជ្ញាធរមូលដ្ឋាន និងសមត្ថកិច្ចពាក់ព័ន្ធតាមការចាំបាច់។
- ក្នុងករណីបញ្ហាវិវាទនោះនៅតែមិនអាចដោះស្រាយបាន គណៈកម្មការសហគមន៍នេសាទនិងរដ្ឋបាល- ជលផលត្រូវបញ្ជូនសំណុំរឿងទៅតុលាការខេត្ត ក្រុងសាមីដើម្បីដោះស្រាយតាមផ្លូវច្បាប់ ។

ប្រការ ៣០

សមាជិកសហគមន៍នេសាទរូបណា ដែលមិនគោរពតាមលក្ខន្តិកៈសហគមន៍នេសាទនេះត្រូវទទួលទណ្ឌកម្មពី គណៈកម្មការសហគមន៍នេសាទ ឬមហាសន្និបាតសហគមន៍នេសាទទៅតាមកម្រិតនៃទោសកំហុសរបស់ខ្លួន

ជំពូកទី ១០

នីតិវិធីនៃការកែប្រែលក្ខន្តិកៈ និងបទបញ្ជាផ្ទៃក្នុងសហគមន៍នេសាទ

ប្រការ ៣១.-

ការកែប្រែលក្ខន្តិកៈ និងបទបញ្ជាផ្ទៃក្នុងសហគមន៍នេសាទ ត្រូវសម្រេចដោយមហាសន្និបាត។ ការលើក សំណើ កែប្រែលក្ខន្តិកៈ និងបទបញ្ជាផ្ទៃក្នុងសហគមន៍នេសាទត្រូវធ្វើឡើង ដោយសមាជិក យ៉ាងតិច មួយ ភាគបី(១/៣) នៃសមាជិកសហគមន៍នេសាទទាំងអស់ហើយសំណើនេះត្រូវដាក់ជូនគណៈកម្មការសហគមន៍ នេសាទមួយខែមុនបើក មហាសន្និបាត ។ លក្ខន្តិកៈ និងបទបញ្ជាផ្ទៃក្នុងនេះអាចកែប្រែបានលុះត្រាតែមានសំឡេងយល់ព្រមលើសពីពាក់ កណ្តាល នៃសមាជិកមហាសន្និបាតសហគមន៍នេសាទ។

ជំពូកទី ១១

អវសានប្បញ្ញត្តិ

ប្រការ ៣២.

លក្ខន្តិកៈសហគមន៍នេសាទនេះត្រូវបានអនុម័តដោយមហាសន្និបាតរបស់សហគមន៍នេសាទលើកទី២ នៅថ្ងៃទី ០៦ ខែតុលា ឆ្នាំ២០១៤ និងចូលជាធរមានចាប់ពីថ្ងៃចុះហត្ថលេខារបស់ប្រធានគណៈកម្មការសហគមន៍នេសាទ។

ធ្វើនៅ, ថ្ងៃទី...៥.....ខែ...១០.....ឆ្នាំ ២០១៤
ប្រធានគណៈកម្មការសហគមន៍នេសាទបឹងមេ០៦

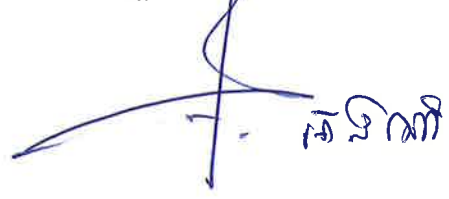

ព្រះរាជាណាចក្រកម្ពុជា

ជាតិ សាសនា ព្រះមហាក្សត្រ



បទបញ្ជាផ្ទៃក្នុងសហគមន៍នេសាទ

- ឈ្មោះសហគមន៍នេសាទ : បឹងបេង
- ភូមិ : ព្រែកកុយ អន្លង់គគីរ អូរស្វាយលិច អូរស្វាយកើត និងមេសរគោហេ
- ឃុំ : ព្រែកកុយ
- ភូមិ : ខ្ពបលើ ខ្ពបក្រោម ល្វាលើ ល្វាក្រោម អន្លង់គគីរ និងស្តៅ
- ឃុំ : ស្តៅ
- ភូមិ : ទី១ ទី២ ទី៣ ទី៤ ទី៥ ទី៦ ទី៧ ទី៨ និងទី៩
- ឃុំ : កងតាណឹង
- ភូមិ : ព្រែកលីវទី១ ព្រែកលីវទី២ ព្រែកលីវទី៣និងព្រែកលីវទី៤ ជ្រោយក្របៅទី១ ជ្រោយក្របៅទី២ ស្វាយស្រណោះទី១និងស្វាយស្រណោះទី២ និងរការអារ
- ឃុំ : រការអារ
- ភូមិ : ខ្មៅទី១ ខ្មៅទី២ ខ្មៅទី៣ វ៉ារិន្ទទី១ វ៉ារិន្ទទី២ វ៉ារិន្ទទី៣
- ឃុំ : ខ្មៅ
- ភូមិ : ព្រែកប្រណាក គកក្របី រាយប៉ាយលើ រាយប៉ាយក្រោម កន្លែងរុន បឹងទទា ទួលវិហារ និងទួលបី
- ឃុំ : រាយប៉ាយ
- ស្រុក : កងមាស
- ខេត្ត : កំពង់ចាម

ព្រះរាជាណាចក្រកម្ពុជា
ជាតិ សាសនា ព្រះមហាក្សត្រ

បទបញ្ជាផ្ទៃក្នុងសហគមន៍នេសាទ
បឹងបេ០៦

ឈ្មោះសហគមន៍នេសាទ : បឹងបេ០៦

- ភូមិ : ព្រែកកុយ .អន្លង់គគី .អូស្វាយលិច និងអូស្វាយកើត
- ឃុំ : ព្រែកកុយ
- ភូមិ : ខ្ពបលើ . ល្វាក្រោម .អន្លង់គគី និងភូមិស្តៅ
- ឃុំ : ស្តៅ
- ភូមិ : ទី១ .ទី២ .ទី៣ .ទី៤ .ទី៥ .ទី៦ .ទី៧ .ទី៨ និងភូមិទី៩
- ឃុំ : កងតាណឹង
- ភូមិ : ព្រែកលិវទី១ . ព្រែកលិវទី២ .ព្រែកលិវទី៣ .ព្រែកលិវទី៤
ជ្រោយក្របៅទី១ .ជ្រោយក្របៅទី២ .ស្វាយស្រណោះទី១
ស្វាយស្រណោះទី២ និងភូមិរកាអារ
- ឃុំ : រកាអារ
- ភូមិ : ខ្លៅទី១ .ខ្លៅទី២ .ខ្លៅទី៣ .វ៉ារិន្ទទី១ .វ៉ារិន្ទទី២ និង
ភូមិវ៉ារិន្ទទី៣
- ឃុំ : ខ្លៅ
- ភូមិ : ព្រែកប្រណាក .កគក្របី និងរាយប៉ាយលើ
- ឃុំ : រាយប៉ាយ
- ស្រុក : កងមាស
- ខេត្ត : កំពង់ចាម

ជំពូកទី ១

បទបញ្ជាផ្ទៃក្នុងសហគមន៍នេសាទ

ដើម្បីធានាការគ្រប់គ្រងសហគមន៍នេសាទឱ្យប្រព្រឹត្តទៅមានប្រសិទ្ធភាពនិងមានរបៀបរៀបរយល្អ សហគមន៍នេសាទពាមកោះស្នា សម្រេចដាក់ចេញនូវបទបញ្ជាផ្ទៃក្នុងដូចខាងក្រោម ៖

ប្រការ ១.-

គណៈកម្មការ និងសមាជិកសហគមន៍នេសាទគ្រប់រូប ត្រូវមានការស្មោះត្រង់សាមគ្គីភាពផ្ទៃក្នុងជួយស្ថាបនាព្រមទាំងចូលរួមរៀនសូត្របច្ចេកទេសផ្សេងៗ សម្រាប់បម្រើឱ្យការរីកចម្រើនរបស់សហគមន៍នេសាទ។

ប្រការ ២.-

គណៈកម្មការសមាជិកសហគមន៍នេសាទ ឬបុគ្គលណាដែលបានកេងប្រវ័ញ្ចធ្វើឱ្យខូចខាត ឬបាត់បង់ទ្រព្យសម្បត្តិ និងផលប្រយោជន៍សហគមន៍នេសាទ ត្រូវទទួលទណ្ឌកម្មដូចខាងក្រោមនេះ ៖

- ចំពោះសមាជិកសហគមន៍នេសាទឬបុគ្គលដទៃទៀតត្រូវសងឬទូទាត់ទៅតាមទំហំ នៃការខូចខាតជាក់ស្តែងតាមការសម្រេចរបស់អង្គប្រជុំគណៈកម្មការសហគមន៍នេសាទ។ ក្នុងករណីមិនព្រមសងត្រូវដាក់ជូនមហាសន្និបាតសម្រេច
- ចំពោះគណៈកម្មការសហគមន៍នេសាទត្រូវសងឬទូទាត់សងការខូចខាតតាមការសម្រេចរបស់មហាសន្និបាតប្រសិនបើនីតិវិធីខាងលើនេះនៅតែមិនអាចដោះស្រាយបានគឺត្រូវអនុវត្តតាមផ្លូវច្បាប់ និងបទបញ្ជាជាធរមាន។

ប្រការ ៣.-

សមាជិកសហគមន៍នេសាទគ្រប់រូបត្រូវតែចូលរួមមហាសន្និបាតនិងរាល់កិច្ចប្រជុំរបស់សហគមន៍នេសាទតាមកោះអញ្ជើញរបស់ប្រធានគណៈកម្មការសហគមន៍នេសាទ។ ក្នុងករណីដែលសមាជិកសហគមន៍ណាមិនបានមកចូលរួមជុំចំនួន៣ដងជាប់គ្នាដោយគ្មានមូលហេតុច្បាស់លាស់ ត្រូវទទួលការណែនាំពីគណៈកម្មការសហគមន៍នេសាទ។ ករណីនៅតែមិនរាងចាលគណៈកម្មការត្រូវធ្វើសំណើទៅមហាសន្និបាតសម្រេចដើម្បីបញ្ឈប់ពីសមាជិកភាព។

ប្រការ ៤.-

សិទ្ធិដាក់ទណ្ឌកម្ម ៖

ក- គណៈកម្មការសហគមន៍នេសាទ

- អប់រំណែនាំលើកទី១ លើកទី២ លើកទី៣
- ព្រមានផ្ទាល់មាត់ ឬជាលាយលក្ខណ៍អក្សរ
- ព្យួរសមាជិកភាពរបស់សមាជិកសហគមន៍នេសាទ
- បញ្ជូនបញ្ជាទំនាស់ទៅមហាសន្និបាតសម្រេច
- ផ្អាកការនេសាទ ធ្វើកិច្ចសន្យាបញ្ឈប់ការនេសាទ និងរាយការណ៍ជាបន្ទាន់ទៅសមត្ថកិច្ចរដ្ឋបាលជលផលចំពោះការនេសាទលើសទំហំ ចំនួន និង ខុសប្រភេទ ពេលវេលា ទីតាំង តាមការកំណត់នៅក្នុងផែនការគ្រប់គ្រង និង កិច្ចព្រមព្រៀងនៅក្នុងកន្លែងនេសាទសហគមន៍ ។

ខ- មហាសន្និបាត

- អនុម័តការបណ្តេញចេញដូចមានចែងក្នុងប្រការ ៧ នៃលក្ខន្តិកៈសហគមន៍នេសាទ
- សម្រេចលើសំណងការខូចខាតលើទ្រព្យសម្បត្តិសហគមន៍នេសាទ
- សម្រេចដាក់ទណ្ឌកម្មដល់គណៈកម្មការ

- ដាក់ទណ្ឌកម្មដល់សមាជិក ឬ បុគ្គលដទៃដែលគណៈកម្មការមិនអាចដោះស្រាយបាន។

ប្រការ ៥ .-

សមាជិកសហគមន៍នេសាទគ្រប់រូប ត្រូវរាយការណ៍ជូនគណៈកម្មការសហគមន៍នេសាទ អំពី សំភារៈ ឧបករណ៍ នេសាទដែលគ្រួសារនីមួយៗ ប្រើប្រាស់នៅក្នុងកន្លែងនេសាទសហគមន៍។

ប្រការ ៦ .-

សមាជិកសហគមន៍នេសាទអាចប្រើប្រាស់ឧបករណ៍នេសាទជាលក្ខណៈគ្រួសារដែលអនុញ្ញាតឱ្យធ្វើនេសាទ ក្នុងកន្លែងនេសាទសហគមន៍នៅក្នុងរដូវបើកនិងបិទនេសាទ ផ្អែកតាមប្រកាស លេខៈ ៤៥៨ ប្រក.កសក ចុះថ្ងៃទី ២២ ខែតុលា ឆ្នាំ២០១២ របស់ក្រសួងកសិកម្ម រុក្ខាប្រមាញ់ និងនេសាទ ស្តីពីការកំណត់ប្រភេទឧបករណ៍នេសាទដែល អនុញ្ញាតឱ្យប្រើធ្វើនេសាទក្នុងដែននេសាទទឹកសាបនៃព្រះរាជាណាចក្រកម្ពុជា និងផ្អែកតាមផែនការគ្រប់គ្រងកន្លែង នេសាទសហគមន៍។

ហាមឃាត់ដាច់ខាតចំពោះការធ្វើនេសាទគ្រប់ប្រភេទនៅក្នុងដែននេសាទឬកន្លែងនេសាទសហគមន៍ដោយ ប្រើប្រាស់ឧបករណ៍ដូចខាងក្រោម៖

- ឧបករណ៍ឆក់គ្រឿងផ្ទះនិងសារធាតុពុលគ្រប់ប្រភេទ។
- ឧបករណ៍ បូមបាចពង្រឹងផ្នែកណាមួយនៃដែននេសាទដែលបង្កហានុភាពដល់ធនធានជលផល។
- សម្រាស់ឬមធ្យោបាយផ្សេងទៀតដែលធ្វើឱ្យត្រីឬវាសត្វកុំ។
- ច្បូកសាងស្នូឬឧបករណ៍បាញ់ព្រួញដែលរួមផ្សំគ្រឿងឆ្កុះ។
- មងបោះមងកាំងឬមងពស់ថ្លាន់គ្រប់ប្រភេទ។
- មងឬអូសគ្រប់ប្រភេទដែលមានក្រឡាតូចជាងមួយសង្កីម៉ែត្រកន្លះ (១,៥ស.ម)ក្នុងដែននេសាទទឹកសាប ឬ កន្លែងនេសាទសហគមន៍។
- មងគ្រប់ប្រភេទដែលមានក្រឡាធំជាងដប់ប្រាំ(១៥)សង្កីម៉ែត្រក្នុងដែននេសាទទឹកសាបឬកន្លែងនេសាទ- សហគមន៍។
- អូសអូសគូឬអូសហ៊ុមរួមផ្សំភ្លើងដែលធ្វើឱ្យត្រីឬវាសត្វកុំ។
- ឧបករណ៍នេសាទស្បែកមុងគ្រប់ប្រភេទនៅទឹកសាប។
- អូសអូសគ្រប់ប្រភេទនៅទឹកសាបនិងឈិបយន្ត។
- ព្រួលគ្រប់ប្រភេទដែលមានចន្លោះពីត្រៀមមួយទៅត្រៀមមួយតូចជាងមួយសង្កីម៉ែត្រកន្លះ(១,៥ស.ម)។
- ខ្សែចងគ្រប់ប្រភេទនិងមធ្យោបាយផ្សេងៗទៀតដែលបង្កលក្ខណៈឱ្យត្រីផ្តើល។
- ទំនប់រួមផ្សំដោយឧបករណ៍នេសាទគ្រប់ប្រភេទ។
- ឧបករណ៍នេសាទទំនើប ឬឧបករណ៍ដែលបង្កើតថ្មីឬរបៀបនេសាទបែបថ្មីដែលនាំមកនូវការបំផ្លាញមធ្យមជាតិ

ហាមឃាត់ការផលិតការទិញការលក់ការដឹកជញ្ជូនការរក្សាទុកឧបករណ៍ឆក់ឧបករណ៍នេសាទស្បែកមុងគ្រប់ប្រ ភេទអូសអូសគូឈិបយន្តនិងអូសអូសទឹកសាបក្នុងបំណងធ្វើនេសាទ។

ហាមឃាត់ការចាក់ចោលការបោះចោលការបង្ហូរឬការបាចពង្រាយទៅក្នុងដែននេសាទនូវកាកសំណល់រឹងឬរាវឬសារធាតុ ពុលដែលបានកំណត់ដោយច្បាប់ និងលិខិតបទដ្ឋានគតិយុត្តិភាពនៃព្រះរាជាណាចក្រកម្ពុជា និងអនុសញ្ញាឬសន្ធិសញ្ញា អន្តរជាតិស្តីពីការបំពុលបរិស្ថានឬការប្រព្រឹត្តសកម្មភាពដែលធ្វើឱ្យពុលឬការបង្កគ្រោះថ្នាក់ដល់វាសត្វនិងវារីក្នុងជាតិ។

- ហាមឃាត់ដាច់ខាត ការធ្វើនេសាទគ្រប់ប្រភេទគ្រប់ប្រភេទនៅអន្លង់អភិរក្សឬកន្លែងអភិរក្សត្រីមេពូជ

ប្រការ ៧.-

សមាជិកសហគមន៍នេសាទដែល -

- ប្រព្រឹត្តផ្ទុយ ឬ រារាំងមិនឱ្យសមាជិកដទៃអនុវត្តសិទ្ធិនិងកាតព្វកិច្ចដូចក្នុងប្រការ ៥ នៃលក្ខន្តិកៈត្រូវល្អរសមាជិកភាពដោយគណៈកម្មការសហគមន៍នេសាទ ឬ បណ្តេញចេញពីសមាជិកភាពដោយមហាសន្និបាត
- មិនចូលរួមថែរក្សាការពារធនធានជលផល ឬ មិនរាយការណ៍អំពីសកម្មភាពបទល្មើសជលផលត្រូវប្រមានដោយគណៈកម្មការសហគមន៍នេសាទ
- ប្រើប្រាស់ឧបករណ៍ហាមឃាត់ ធ្វើនេសាទខុសច្បាប់ កាប់ឆ្ការនៃព្រៃលិចទឹកត្រូវទទួលការផ្ដន្ទាទោសតាមច្បាប់ស្តីពីជលផល
- ធ្វើនេសាទក្នុងកន្លែងអភិរក្សរបស់សហគមន៍នេសាទត្រូវផ្អាកការនេសាទ ហើយធ្វើកិច្ចសន្យាបញ្ឈប់ការនេសាទនិងរាយការណ៍ជាបន្ទាន់ទៅអាជ្ញាធរមូលដ្ឋាន និង រដ្ឋបាលជលផលមានសមត្ថកិច្ច
- អនុវត្តផ្ទុយនឹងបទបញ្ញត្តិច្បាប់ លក្ខន្តិកៈ បទបញ្ជាផ្ទៃក្នុង កិច្ចព្រមព្រៀង ឬ ផែនការគ្រប់គ្រងកន្លែងនេសាទសហគមន៍ត្រូវផ្អាកការនេសាទទទួលការព្រមានជាលាយលក្ខណ៍អក្សរ ធ្វើកិច្ចសន្យាបញ្ឈប់ការនេសាទនិងរាយការណ៍ជាបន្ទាន់ជូនទៅរដ្ឋបាលជលផលមានសមត្ថកិច្ចដើម្បីដោះស្រាយតាមច្បាប់។

ប្រការ ៨.-

ចំពោះអ្នកប្រើប្រាស់ធនធានជលផលដែលមិនមែនជាសមាជិកសហគមន៍នេសាទ អាចមានសិទ្ធិចេញចូល និងនេសាទក្នុងកន្លែងនេសាទសហគមន៍ប៉ុន្តែត្រូវជូនព័ត៌មានដល់គណៈកម្មការសហគមន៍នេសាទហើយធ្វើកិច្ចសន្យា និងគោរព កិច្ចព្រមព្រៀងកន្លែងនេសាទសហគមន៍ លក្ខន្តិកៈ បទបញ្ជាផ្ទៃក្នុង និងផែនការគ្រប់គ្រងកន្លែងនេសាទសហគមន៍។

ក្នុងករណីដែលអ្នកប្រើប្រាស់ធនធានជលផលដែលមិនមែនជាសមាជិកសហគមន៍នេសាទមិនបានគោរព តាមប្រការនេះគណៈកម្មការសហគមន៍នេសាទមានសិទ្ធិបញ្ឈប់សកម្មភាពនេសាទរបស់ជននោះហើយធ្វើការអប់រំណែនាំ ។

ប្រការ ៩.-

បទបញ្ជាផ្ទៃក្នុងសហគមន៍នេសាទនេះត្រូវបានអនុម័តដោយមហាសន្និបាតរបស់សហគមន៍នេសាទ លើកទី២ នៅថ្ងៃទី០៦ ខែតុលា ឆ្នាំ២០១៤ និងចូលជាធរមានចាប់ពីថ្ងៃចុះហត្ថលេខាដោយប្រធានគណៈកម្មការសហគមន៍នេសាទ។

ធ្វើនៅ ថ្ងៃទី ៧ ខែ ១០ ឆ្នាំ ២០១៤

ប្រធានគណៈកម្មការសហគមន៍នេសាទរីងមេ០៦

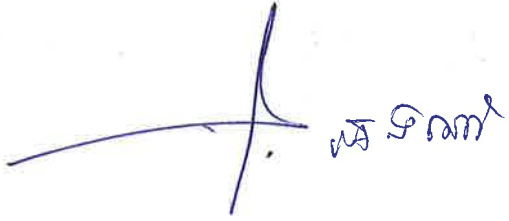

ព្រះរាជាណាចក្រកម្ពុជា

ជាតិ សាសនា ព្រះមហាក្សត្រ



សេចក្តីថ្លែងការណ៍

នៃការបង្កើតសហគមន៍នេសាទ

- ឈ្មោះសហគមន៍នេសាទ : បឹងបេង
- ភូមិ : ព្រែកកុយ អន្លង់គគីរ អូរស្វាយលិច អូរស្វាយកើត និងមេសរគោហេ
- ឃុំ : ព្រែកកុយ
- ភូមិ : ខ្ពបលើ ខ្ពបក្រោម ល្វាលើ ល្វាក្រោម អន្លង់គគីរ និងស្តៅ
- ឃុំ : ស្តៅ
- ភូមិ : ទី១ ទី២ ទី៣ ទី៤ ទី៥ ទី៦ ទី៧ ទី៨ និងទី៩
- ឃុំ : កងតាណឹង
- ភូមិ : ព្រែកលីវទី១ ព្រែកលីវទី២ ព្រែកលីវទី៣និងព្រែកលីវទី៤ ជ្រោយក្រចៅទី១ ជ្រោយក្រចៅទី២ ស្វាយស្រណោះទី១និងស្វាយស្រណោះទី២ និងរការអារ
- ឃុំ : រការអារ
- ភូមិ : ខ្ចៅទី១ ខ្ចៅទី២ ខ្ចៅទី៣ វ៉ារិន្ទទី១ វ៉ារិន្ទទី២ វ៉ារិន្ទទី៣
- ឃុំ : ខ្ចៅ
- ភូមិ : ព្រែកប្រណាក គកក្របី រាយប៉ាយលើ រាយប៉ាយក្រោម កន្លែងរុន បឹងទទា ទួលវិហារ និងទួលបី
- ឃុំ : រាយប៉ាយ
- ស្រុក : កងមាស
- ខេត្ត : កំពង់ចាម

សេចក្តីថ្លែងការណ៍

សហគមន៍នេសាទបឹងបេង ស្ថិតនៅក្នុងឃុំស្មៅ ឃុំកងពាលីង ឃុំកាអា ឃុំខ្មៅ និងឃុំរាយប៉ាយ ស្រុកកងមាស ខេត្តកំពង់ចាម បានកកើត និងប្រារព្ធឡើងនៅថ្ងៃទី២៥ ខែកក្កដា ឆ្នាំ២០០៧ ដែលមានសមាជិកចូលរួមចំនួន១.៣៤២នាក់ ស្រីចំនួន១៥៥៥នាក់ និងបានរៀបចំរចនាសម្ព័ន្ធសម្រាប់គ្រប់គ្រង និង មានគណៈកម្មការសហគមន៍ដឹកនាំរួមចំនួន១១រូប ស្រី០២រូប និងមានអនុគណៈកម្មការសហគមន៍នេសាទនៅតាមឃុំទាំង០៦ ស្មើនឹង០៦អនុគណៈកម្មការ សម្រាប់គ្រប់គ្រង កន្លែងនេសាទទៅតាមព្រំដែនរដ្ឋបាលរបស់ឃុំនីមួយៗ ។ ការរៀបចំបង្កើត និងពង្រឹងសហគមន៍នេសាទ មានការឧបត្ថម្ភ គាំទ្រដោយគម្រោងពង្រឹងតួនាទីថ្នាក់ស្រុកកងមាស និងគំរោងរដ្ឋបាលជលផល សម្របសម្រួលដោយមន្ត្រីខណ្ឌរដ្ឋបាល ជលផលកំពង់ចាម ។

យើងខ្ញុំជាគណៈកម្មការសហគមន៍នេសាទបឹងបេង សូមគោរព និងជំរាបជូនលោកនាយខណ្ឌរដ្ឋបាលជលផល កំពង់ចាមមេត្តាជ្រាបថា៖ ក្រោយពីការកែទម្រង់វិស័យជលផលរបស់រាជរដ្ឋាភិបាល នៃព្រះរាជាណាចក្រកម្ពុជា ដែលបាន កាត់ និងលុបផ្ទៃឡូត៍នេសាទមួយចំនួននៅក្នុងឆ្នាំ២០០១ ដើម្បីពង្រីកដែននេសាទជូនប្រជាពលរដ្ឋ ក្នុងការធ្វើនេសាទ ជាលក្ខណៈគ្រួសារសំរាប់ផ្គត់ផ្គង់ជីវភាពរស់នៅ និងកាត់បន្ថយភាពក្រីក្រ ដើម្បីចូលរួមគ្រប់គ្រងកន្លែងនេសាទតាមរយៈ បង្កើតជាសហគមន៍នេសាទ ។ ទន្ទឹមនឹងនោះនៅក្នុងសហគមន៍យើងខ្ញុំ ផ្ទៃឡូត៍នេសាទលេខបេង រដ្ឋបានត្រូវលុបទាំង ស្រុងជូនប្រជាពលរដ្ឋ ។ ដោយប្រជាពលរដ្ឋពុំទាន់យល់អំពីច្បាប់ និងសិទ្ធិការធ្វើនេសាទ ធ្វើអោយឡូត៍នេសាទដែលបាន លុបនោះ មានភាពអនាធិបតេយ្យក្នុងការនេសាទល្មើសច្បាប់ ដូចជា ការប្រើប្រាស់ឧបករណ៍ឆក់ត្រី ឧបករណ៍ស្បែក ដាក់សម្រុះ និងការកាប់បំផ្លាញនាទីព្រៃលិចទឹក ធ្វើឱ្យធនធានជលផល មានការថយចុះជាលំដាប់ បណ្តាលធ្វើឱ្យប៉ះពាល់ ដល់ជីវភាពរស់នៅរបស់ប្រជាពលរដ្ឋក្នុងសហគមន៍ ។

ដើម្បីឆ្លើយតប ទៅតាមគោលនយោបាយកែទម្រង់វិស័យជលផល របស់រាជរដ្ឋាភិបាល នៃព្រះរាជាណាចក្រកម្ពុជា និងមានគោលបំណងគ្រប់គ្រងក្នុងកិច្ចការពារ ថែរក្សា អភិរក្ស អភិវឌ្ឍន៍ និងប្រើប្រាស់ធនធានជលផលនៅក្នុងសហគមន៍ ឱ្យមាននិរន្តរភាព នៅឆ្នាំ២០០៧ ប្រជាពលរដ្ឋក្នុងសហគមន៍ បានមូលមតិគ្នាសុំបង្កើតជាសហគមន៍នេសាទ ។

ដោយមានការសម្របសម្រួលពីមន្ត្រីខណ្ឌរដ្ឋបាលជលផលកំពង់ចាម បានធ្វើឱ្យសហគមន៍នេសាទបឹងបេង ក៏ កើតនិងប្រារព្ធឡើង នៅ ថ្ងៃទី២៥ ខែ កក្កដា ឆ្នាំ២០០៧ ដោយមហាសន្និបាត ។

១-លទ្ធផលនៃការរៀបចំបង្កើតសហគមន៍នេសាទ៖

ដោយមានការសម្របសម្រួលពីមន្ត្រីជំនាញ និងអាជ្ញាធរមូលដ្ឋាន សហគមន៍នេសាទបឹងបេង បានចងក្រង ឯកសារគ្រប់គ្រាន់សំរាប់ចុះកិច្ចព្រមព្រៀងកន្លែងនេសាទសហគមន៍ ជាមួយខណ្ឌរដ្ឋបាលជលផលកំពង់ចាម ដោយផ្អែក តាមជំពូកទី ៦ ក្នុងមាត្រាទី២៤ នៃអនុក្រឹត្យ លេខ ២៥ អនក្រ.បក ចុះថ្ងៃទី ២០ ខែ មីនា ឆ្នាំ២០០៧ ស្តីពីការគ្រប់គ្រង សហគមន៍នេសាទ របស់រាជរដ្ឋាភិបាលនៃព្រះរាជាណាចក្រកម្ពុជា រួមមាន ៖

- លក្ខន្តិកៈ បទបញ្ជាផ្ទៃក្នុងរបស់សហគមន៍នេសាទ
- បញ្ជីឈ្មោះគណៈកម្មការសហគមន៍នេសាទ
- បញ្ជីឈ្មោះសមាជិកសហគមន៍នេសាទ
- រចនាសម្ព័ន្ធ តួនាទី ភារកិច្ចសហគមន៍នេសាទ
- ដែនទឹកនៃនេសាទសហគមន៍

២-លទ្ធផលនៃការពង្រឹងសហគមន៍នេសាទ ៖

សហគមន៍នេសាទបឹងបេង បានទទួលការណែនាំ និងផ្តល់ចំណេះដឹងពីមន្ត្រីខណ្ឌរដ្ឋបាលជលផល រួមមាន ៖

- ផ្សព្វផ្សាយច្បាប់ស្តីពីជលផល និងអនុក្រឹត្យ ស្តីពីការគ្រប់គ្រងសហគមន៍នេសាទ

- បណ្តុះបណ្តាលប្រកាសស្តីពីគោលការណ៍ណែនាំអំពីសហគមន៍នេសាទ
- បណ្តុះបណ្តាល ស្តីពីជំនាញការងារសម្របសម្រួល
- បណ្តុះបណ្តាល ស្តីពីការងារសរសេររបាយការណ៍ និងកំណត់ហេតុ
- បណ្តុះបណ្តាល ស្តីពីភាពជាអ្នកដឹកនាំ
- បណ្តុះបណ្តាល ស្តីពីការគ្រប់គ្រងហិរញ្ញវត្ថុ
- ប្រជុំផ្តល់អនុសាសន៍លើការងារយាមល្អិត និងទប់ស្កាត់បទល្មើសនេសាទ
- ប្រជុំផ្តល់អនុសាសន៍លើការងារគ្រប់គ្រង និងដឹកនាំ ក្នុងសហគមន៍នេសាទ
- ប្រជុំផ្តល់អនុសាសន៍លើការងារទំនាក់ទំនងជាមួយអាជ្ញាធរមូលដ្ឋាន និងសមត្ថកិច្ចជលផល ដើម្បីចូលរួមសហការលើការងារគ្រប់គ្រង ថែរក្សា ការពារធនធានជលផល ។
- ជួយផ្តល់យោបល់ និងដោះស្រាយបញ្ហាដែលកើតមាននៅក្នុងសហគមន៍នេសាទ ។

៣-លទ្ធផលនៃការគ្រប់គ្រងធនធានជលផលនៅក្នុងកង្វែងនេសាទសហគមន៍ ៖

ចាប់តាំងពីបង្កើតសហគមន៍នេសាទមក ដោយមានការសម្របសម្រួល និងពង្រឹងពីមន្ត្រីជលផលសហការជាមួយអាជ្ញាធរមូលដ្ឋាន ធ្វើឱ្យសហគមន៍នេសាទបឹងបេ០៦ មានសកម្មភាពក្នុងការគ្រប់គ្រងថែរក្សា ការពារ អភិរក្សធនធានជលផល ដូចជា:

- ចុះយាមល្អិត និងរាយការណ៍ពីបទល្មើសនេសាទជូនអាជ្ញាធរមូលដ្ឋាន និងជំនាញជលផល
- ផ្សព្វផ្សាយច្បាប់បទដ្ឋាននានាពាក់ព័ន្ធនឹងវិស័យជលផលដល់ប្រជាពលរដ្ឋក្នុងសហគមន៍
- សហការណ៍ចុះបង្ក្រាបបទល្មើសនេសាទជាមួយអាជ្ញាធរមូលដ្ឋាន និងមន្ត្រីជលផល
- ចូលរួមធ្វើស្លាកផ្សព្វផ្សាយហាមឃាតការធ្វើនេសាទល្មើសច្បាប់
- ចូលរួមកងសាងបង្គោលព្រំប្រទល់កន្លែងនេសាទសហគមន៍

៤-ការប្តេជ្ញាចិត្ត ៖

យើងខ្ញុំគណៈកម្មការសហគមន៍នេសាទបឹងបេ០៦ សូមធ្វើការប្តេជ្ញាចិត្ត និងសន្យាថានឹងដឹងនាំក្នុងការគ្រប់គ្រងធនធានជលផលក្នុងកន្លែងនេសាទសហគមន៍ អនុវត្តទៅតាមលក្ខន្តិកៈ បទបញ្ជាផ្ទៃក្នុងសហគមន៍នេសាទ កិច្ចព្រមព្រៀងកន្លែងនេសាទសហគមន៍ ច្បាប់ស្តីពីជលផល និងលិខិតបទដ្ឋាននានា ដែលទាក់ទងទៅនឹងវិស័យជលផល និងអនុវត្តតាមគោលនយោបាយរបស់រាជរដ្ឋាភិបាល នៃព្រះរាជាណាចក្រកម្ពុជា ដើម្បីចូលរួមកាត់បន្ថយភាពក្រីក្រ ។

យើងខ្ញុំសូមទទួលខុសត្រូវទាំងស្រុងចំពោះមុខច្បាប់ នូវរាល់កំហុសឆ្គងនៃការអនុវត្តផ្ទុយពីបទប្បញ្ញត្តិទាំងឡាយដែលមានចែងក្នុងកិច្ចព្រមព្រៀង ។

សូមលោកនាយខណ្ឌ មេត្តាទទួលនូវសេចក្តីគោរពដ៏ខ្ពង់ខ្ពស់ពីយើងខ្ញុំ ។

ធ្វើនៅ, ថ្ងៃទី..... ខែ..... ឆ្នាំ២០១៤

ប្រធានគណៈកម្មការសហគមន៍នេសាទបឹងបេ០៦

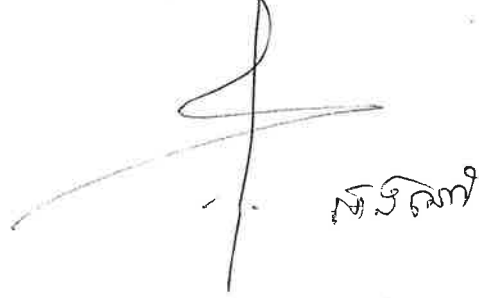

ព្រះរាជាណាចក្រកម្ពុជា

ជាតិ សាសនា ព្រះមហាក្សត្រ



ឯកសារផ្សេងៗ

- ឈ្មោះសហគមន៍នេសាទ : បឹងបេ៦
- ភូមិ : ព្រែកកុយ អន្លង់គគីរ អូរស្វាយលិច អូរស្វាយកើត និងមេសរគោហេ
- ឃុំ : ព្រែកកុយ
- ភូមិ : ខ្ពបលើ ខ្ពបក្រោម ល្វាលើ ល្វាក្រោម អន្លង់គគីរ និងស្តៅ
- ឃុំ : ស្តៅ
- ភូមិ : ទី១ ទី២ ទី៣ ទី៤ ទី៥ ទី៦ ទី៧ ទី៨ និងទី៩
- ឃុំ : កងតាណឹង
- ភូមិ : ព្រែកលីវទី១ ព្រែកលីវទី២ ព្រែកលីវទី៣និងព្រែកលីវទី៤ ជ្រោយក្របៅទី១ ជ្រោយក្របៅទី២ ស្វាយស្រណោះទី១និងស្វាយស្រណោះទី២ និងរការអារ
- ឃុំ : រការអារ
- ភូមិ : ខ្ចៅទី១ ខ្ចៅទី២ ខ្ចៅទី៣ វ៉ារិន្ទទី១ វ៉ារិន្ទទី២ វ៉ារិន្ទទី៣
- ឃុំ : ខ្ចៅ
- ភូមិ : ព្រែកប្រណាក គកក្របី រាយប៉ាយលើ រាយប៉ាយក្រោម កន្លែងរុន បឹងទទា ទួលវិហារ និងទួលបី
- ឃុំ : រាយប៉ាយ
- ស្រុក : កងមាស
- ខេត្ត : កំពង់ចាម

ព្រះរាជាណាចក្រកម្ពុជា

ជាតិ សាសនា ព្រះមហាក្សត្រ

ប្រទានគណៈកម្មការសហគមន៍នេសាទ

សូមគោរពជូន

លោកនាយឧណ្ណរដ្ឋបាលជលផលកំពង់ចាម

**កម្មវត្ថុ
យោង**

: សំណើសុំចុះកិច្ចព្រមព្រៀងកន្លែងនេសាទសហគមន៍បឹងបេង ។
: អនុក្រឹត្យស្តីពីការគ្រប់គ្រងសហគមន៍នេសាទ លេខ ២៥ អនក្រ.បក ចុះថ្ងៃទី ២០ ខែ មីនា ឆ្នាំ ២០០៧
សេចក្តីសម្រេចរបស់មហាសន្និបាតសហគមន៍នេសាទបឹងបេង ដែលបានប្រារព្ធធ្វើឡើងនៅថ្ងៃទី ២៥ ខែ កក្កដា

ឆ្នាំ ២០០៧ ។

លិខិតភ្ជាប់

: កម្មវិធីចុះកិច្ចព្រមព្រៀងកន្លែងនេសាទសហគមន៍នេសាទបឹងបេង ។

សេចក្តីដូចមានចែងក្នុងកម្មវត្ថុ និងយោងខាងលើ ខ្ញុំសូមជម្រាបលោកនាយឧណ្ណ មេត្តាជ្រាបថា សហគមន៍នេសាទបឹងបេង ត្រូវបានបង្កើតឡើងនៅថ្ងៃទី ២៥ ខែ កក្កដា ឆ្នាំ ២០០៧ ដោយស្ម័គ្រចិត្ត និងមានគំនិតផ្តួចផ្តើមបង្កើនជីវភាពរស់នៅរបស់ប្រជាពលរដ្ឋឃុំព្រែកកុយ ស្មៅ កងតាណឹង រកាអាវ ខ្មៅ និងឃុំរាយប៉ាយ ដោយមានការសម្របសម្រួលពីមន្ត្រីខណ្ឌរដ្ឋបាលជលផលកំពង់ចាម ។ សហគមន៍នេសាទមានទីតាំងស្ថិតនៅភូមិព្រែកកុយ ឃុំព្រែកកុយ ស្រុកកងមាស ខេត្តកំពង់ចាម ដីកនាំដោយគណៈកម្មការសហគមន៍នេសាទចំនួន ១១ រូប និងអនុគណៈកម្មការសហគមន៍នេសាទតាមឃុំចំនួន ០៦ ស្មើនឹង ០៦ អនុគណៈកម្មការ មានសមាជិកសហគមន៍នេសាទចូលរួមសរុបចំនួន ១.៣៤២ នាក់ ស្រីចំនួន ១៥៥ នាក់ មានផ្ទៃក្រឡាកន្លែងនេសាទសហគមន៍ ទំហំ ៩.៧៨៧,៥០ ហិកតា ។ បន្ទាប់ពីបានបង្កើតរួចមក សហគមន៍នេសាទបឹងបេង បានដំណើរការការងារយ៉ាងស្របកម្រិតស្រាវជ្រាវ ដោយមានការចូលរួមឧបត្ថម្ភគាំទ្រពីនាយកដ្ឋានអភិវឌ្ឍន៍សហគមន៍នេសាទ នៃរដ្ឋបាលជលផល ស្ថាប័នជំនាញ ស្ថាប័នពាក់ព័ន្ធអាជ្ញាធរមូលដ្ឋាន ក្រុមប្រឹក្សាឃុំ និងអង្គការនានា ។ ព្រមជាមួយនោះ គណៈកម្មការសហគមន៍នេសាទ បានរៀបចំបញ្ជីឈ្មោះសមាជិក លក្ខន្តិកៈ បទបញ្ជាផ្ទៃក្នុងសហគមន៍ ផែនទី និងកិច្ចព្រមព្រៀងកន្លែងនេសាទសហគមន៍រួចជាស្រេច ហើយនឹងគ្រោងរៀបចំកម្មវិធីចុះកិច្ចព្រមព្រៀងសហគមន៍នេសាទ ជាមួយលោកនាយឧណ្ណរដ្ឋបាលជលផលកំពង់ចាម ដែលនឹងប្រព្រឹត្តទៅឡើងនៅថ្ងៃទី ០៧ ខែ តុលា ឆ្នាំ ២០១៤ នៅភូមិព្រែកកុយ ឃុំព្រែកកុយ ស្រុកកងមាស ខេត្តកំពង់ចាម ដោយមានការចូលរួមពីសមាជិកសមាជិការសហគមន៍នេសាទ អាជ្ញាធរមូលដ្ឋាន ស្ថាប័នពាក់ព័ន្ធនិងក្រុមប្រឹក្សាឃុំ ជាសាក្សី ។

សូមភ្ជាប់មកជាមួយនូវ ៖

- ១. បញ្ជីឈ្មោះសមាជិកសហគមន៍នេសាទ និងគណៈកម្មការសហគមន៍នេសាទ
- ២. លក្ខន្តិកៈ និងបទបញ្ជាផ្ទៃក្នុងរបស់សហគមន៍នេសាទ
- ៣. រចនាសម្ព័ន្ធ និងតួនាទីរបស់សហគមន៍នេសាទ
- ៤. កិច្ចព្រមព្រៀងកន្លែងនេសាទសហគមន៍
- ៥. ផែនទីកន្លែងនេសាទសហគមន៍មាត្រដ្ឋាន ១/៥០.០០០
- ៦. សេចក្តីថ្លែងការណ៍ នៃការបង្កើតសហគមន៍នេសាទ ។

អាស្រ័យហេតុនេះ សូមលោកនាយឧណ្ណរដ្ឋបាលជលផលកំពង់ចាម មេត្តាពិនិត្យ និងសម្រេច ដោយក្តី

អនុគ្រោះ ។

ធ្វើនៅ, ថ្ងៃទី ៧ ខែ ២០១៤

ប្រទានគណៈកម្មការសហគមន៍នេសាទបឹងបេង

(Handwritten signature and stamp)



ព្រះរាជាណាចក្រកម្ពុជា

ជាតិ សាសនា ព្រះមហាក្សត្រ



ក្រសួងកសិកម្ម រុក្ខាប្រមាញ់ និង នេសាទ



លេខ ០០៣៣ ២៩៩ កសក

ប្រកាស

ស្តីពី

ការចុះបញ្ជីសហគមន៍នេសាទចំនួន១៧ នៅខេត្តក្រចេះ ខេត្តកំពង់ចាម និងខេត្តព្រៃវែង

រដ្ឋមន្ត្រីក្រសួងកសិកម្ម រុក្ខាប្រមាញ់ និងនេសាទ

- បានឃើញរដ្ឋធម្មនុញ្ញនៃព្រះរាជាណាចក្រកម្ពុជា
- បានឃើញព្រះរាជក្រឹត្យលេខ នស/រកត/០៩១៣/៩០៣ ចុះថ្ងៃទី២៤ ខែកញ្ញា ឆ្នាំ២០១៣ ស្តីពីការតែងតាំងរាជរដ្ឋាភិបាលនៃព្រះរាជាណាចក្រកម្ពុជា
- បានឃើញព្រះរាជក្រមលេខ០២/នស/៩៤ ចុះថ្ងៃទី២០ ខែកក្កដា ឆ្នាំ១៩៩៤ ដែលប្រកាសឱ្យប្រើច្បាប់ស្តីពីការរៀបចំនិងការប្រព្រឹត្តទៅនៃគណៈរដ្ឋមន្ត្រី
- បានឃើញព្រះរាជក្រមលេខ នស/រកម/០១៩៦/១៣ ចុះថ្ងៃទី២៤ ខែមករា ឆ្នាំ១៩៩៦ ដែលប្រកាសឱ្យប្រើច្បាប់ស្តីពីការបង្កើតក្រសួងកសិកម្ម រុក្ខាប្រមាញ់ និងនេសាទ
- បានឃើញព្រះរាជក្រមលេខ នស/រកម/០៥០៦/០១១ ចុះថ្ងៃទី២១ ខែឧសភា ឆ្នាំ២០០៦ ដែលប្រកាសឱ្យប្រើច្បាប់ស្តីពីជលផល
- បានឃើញព្រះរាជក្រឹត្យលេខ នស/រកត/០៥០៥/២៤០ ចុះថ្ងៃទី២៩ ខែឧសភា ឆ្នាំ២០០៥ ស្តីពីការបង្កើតសហគមន៍នេសាទ
- បានឃើញអនុក្រឹត្យលេខ១៧ អនក្រ.បក ចុះថ្ងៃទី០៧ ខែមេសា ឆ្នាំ២០០០ ស្តីពីការរៀបចំនិងការប្រព្រឹត្តទៅរបស់ក្រសួងកសិកម្ម រុក្ខាប្រមាញ់ និងនេសាទ
- បានឃើញអនុក្រឹត្យលេខ១៨៨ អនក្រ.បក ចុះថ្ងៃទី១៤ ខែវិច្ឆិកា ឆ្នាំ២០០៨ ស្តីពីការកែសម្រួលអគ្គនាយកដ្ឋាននៃក្រសួងទៅជាអគ្គលេខាធិការដ្ឋាន ការដំឡើងរដ្ឋបាលព្រៃឈើ រដ្ឋបាលជលផលឱ្យមានថ្នាក់ស្មើអគ្គនាយកដ្ឋាន ការដំឡើងនាយកដ្ឋានក្សេត្រសាស្ត្រនិងកែលម្អដីកសិកម្មឱ្យទៅជាអគ្គនាយកដ្ឋានកសិកម្ម និងការកែសម្រួលអគ្គនាយកដ្ឋានចម្ការកៅស៊ូទៅជាអគ្គនាយកដ្ឋានកៅស៊ូ ស្ថិតក្រោមការគ្រប់គ្រងរបស់ក្រសួងកសិកម្ម រុក្ខាប្រមាញ់ និងនេសាទ
- បានឃើញអនុក្រឹត្យលេខ២៥ អនក្រ.បក ចុះថ្ងៃទី២០ ខែមីនា ឆ្នាំ២០០៧ ស្តីពីការគ្រប់គ្រងសហគមន៍នេសាទ
- បានឃើញប្រកាសលេខ៦៨១ ប្រក.កសក.ប ចុះថ្ងៃទី២៧ ខែធ្នូ ឆ្នាំ២០១០ ស្តីពីការរៀបចំនិងការប្រព្រឹត្តទៅរបស់ការិយាល័យនិងមន្ទីរពិសោធន៍ចំណុះនាយកដ្ឋាននិងវិទ្យាស្ថានក្រោមឱវាទរដ្ឋបាលជលផល
- បានឃើញប្រកាសលេខ៣១៦ ប្រក.កសក ចុះថ្ងៃទី១៣ ខែកក្កដា ឆ្នាំ២០០៧ ស្តីពីគោលការណ៍ណែនាំអំពីសហគមន៍នេសាទ
- យោងតាមសំណើរបស់ប្រតិភូរាជរដ្ឋាភិបាលកម្ពុជាទទួលបន្ទុកជាប្រធានរដ្ឋបាលជលផល

សម្រេច

ប្រការ ១._

ត្រូវបានចុះបញ្ជីជាផ្លូវការនិងទទួលស្គាល់ដោយក្រសួងកសិកម្ម រុក្ខាប្រមាញ់ និងនេសាទនូវសហគមន៍ នេសាទចំនួន១៧ រួមមាន៖ ខេត្តក្រចេះចំនួន០៤សហគមន៍នេសាទ ខេត្តកំពង់ចាមចំនួន០២សហគមន៍នេសាទ និងខេត្តព្រៃវែងចំនួន១១សហគមន៍នេសាទ ដែលមានឈ្មោះសហគមន៍នេសាទ ចំនួនសមាជិក ចំនួនគណៈកម្មការ ទំហំកន្លែងនេសាទសហគមន៍ ឈ្មោះ ភូមិ ឃុំ ស្រុក ខេត្ត និងនិយាមកាជាចំណុចគោលនៃព្រំប្រទល់កន្លែងនេសាទសហគមន៍ ដូចមាននៅក្នុងតារាងនិងផែនទីកន្លែងនេសាទសហគមន៍នីមួយៗជាឧបសម្ព័ន្ធគ្នាប់ប្រកាសនេះ។

ប្រការ ២._

ព្រំប្រទល់កន្លែងនេសាទសហគមន៍នីមួយៗដែលបានកំណត់ក្នុងផែនទី ដូចមានចែងក្នុងប្រការ១ខាងលើ ត្រូវបានទទួលស្គាល់ដោយនាយខណ្ឌរដ្ឋបាលជលផល អាជ្ញាធរដែនដី ប្រធានរដ្ឋបាលជលផល និងរដ្ឋមន្ត្រីក្រសួងកសិកម្ម រុក្ខាប្រមាញ់ និងនេសាទ។

ប្រការ ៣._

ទំហំកន្លែងនេសាទសហគមន៍ និយាមកាជាចំណុចគោលនៃព្រំប្រទល់កន្លែងនេសាទសហគមន៍ ចំនួនភូមិ និងទីតាំងភូមិសាស្ត្ររបស់សហគមន៍ដូចមានចែងក្នុងប្រការ១ អាចកែប្រែបានតាមការចាំបាច់ដោយប្រកាសរបស់រដ្ឋមន្ត្រីក្រសួងកសិកម្ម រុក្ខាប្រមាញ់ និងនេសាទ។

ប្រការ ៤._

បទប្បញ្ញត្តិទាំងឡាយណាដែលផ្ទុយនឹងប្រកាសនេះ ត្រូវទុកជានិរាករណ៍ ។

ប្រការ ៥._

អគ្គលេខាធិការ អគ្គាធិការ នាយកខុទ្ទកាល័យ ប្រធានរដ្ឋបាលជលផល អគ្គនាយកនៃអគ្គនាយកដ្ឋានកសិកម្ម ប្រធាននាយកដ្ឋានកិច្ចការរដ្ឋបាល ប្រធាននាយកដ្ឋាននីតិកម្មកសិកម្ម ប្រធាននាយកដ្ឋានគណនេយ្យ ហិរញ្ញវត្ថុ ប្រធាននាយកដ្ឋានផែនការនិងស្ថិតិ ប្រធានគ្រប់អង្គភាពពាក់ព័ន្ធក្រោមឱវាទក្រសួងកសិកម្ម រុក្ខាប្រមាញ់ និងនេសាទ ប្រធានមន្ទីរកសិកម្មខេត្តពាក់ព័ន្ធ និងប្រធានគណៈកម្មការសហគមន៍នេសាទត្រូវទទួលបន្ទុកអនុវត្តប្រកាសនេះតាមភារកិច្ចរៀងៗខ្លួន ចាប់ពីថ្ងៃចុះហត្ថលេខាតទៅ ។

រាជធានីភ្នំពេញ ថ្ងៃទី ០៦ ខែ ឧសភា ឆ្នាំ ២០១៦

រដ្ឋមន្ត្រី

ក្រសួងកសិកម្ម រុក្ខាប្រមាញ់ និងនេសាទ

កន្លែងទទួល៖

- ក្រសួងព្រះបរមរាជវាំង
- អគ្គលេខាធិការដ្ឋានព្រឹទ្ធសភា
- អគ្គលេខាធិការដ្ឋានរដ្ឋសភា
- ទីស្តីការគណៈរដ្ឋមន្ត្រី
- ក្រសួងមហាផ្ទៃ
- ក្រសួងសេដ្ឋកិច្ចនិងហិរញ្ញវត្ថុ
- ក្រសួង ស្ថាប័នពាក់ព័ន្ធ
- ខុទ្ទកាល័យសម្តេចអគ្គមហាសេនាបតីតេជោ នាយករដ្ឋមន្ត្រី
- ខុទ្ទកាល័យសម្តេច ឯកឧត្តម លោកជំទាវនាយករដ្ឋមន្ត្រី
- សាលាខេត្តពាក់ព័ន្ធ
- ដូចប្រការ៥
- រាជកិច្ច
- ឯកសារ កាលប្បវត្តិ



ឧបនាយករដ្ឋមន្ត្រី ហ៊ុន ម៉ាណែត

ឧបសម្ព័ន្ធ: ភ្ជាប់ប្រកាសលេខ.....០០៧ ក.ក.ក. ចុះថ្ងៃទី ០៦ ខែ ០៧ ឆ្នាំ ២០១៦

សហគមន៍នៃសាងសង់ខេត្តក្រចេះ ខេត្តកំពង់ចាម និងខេត្តព្រៃវែង

ល.រ	ឈ្មោះសហគមន៍ នៃសាង	ចំនួន សមាជិក (នាក់)	ចំនួនសមាជិក គណៈកម្មការ សហគមន៍	ទំហំផ្ទៃ សហគមន៍ (ហិកតា)	ភូមិ	ឃុំ/សង្កាត់	ស្រុក/ ក្រុង	Projection : UTM, Everest 1830, Datum : Indian 1960, Zone : 48 N, Unit: Meter	
								(X,Y)	(X,Y)
១. ខេត្តក្រចេះ									
០១	វាសឡុង	១០២	៩	៦៨៩,០៨	សំរឹន	កំពង់ចាម	សំបូរ	A- 604071, 1414129 B- 604310, 1414196 C- 604457, 1412059 D- 603739, 1411673	E- 602165, 1413284 F- 602027, 1417649 G- 603003, 1417812
០២	កាំងយាយម៉ៅ	១១៣	៩	៦៧១,៧៩	យាវ	កំពង់ចាម	សំបូរ	A- 603739, 1411673 B- 603392, 1409954 C- 602165, 1413284	D- 600515, 1418928 E- 601656, 1418595
០៣	ខ្សាច់ស្វាយប្រឹម ប្រឹម	៩៨	៩	២៤៥,៩៤	ទន្សោងធ្លាក់	កំពង់ចាម	សំបូរ	A- 600515, 1418938 B- 601089, 1411210 C- 602165, 1413284	D- 602513, 1422825 E- 601656, 1418598
០៤	ក្រហមគោលបាក់	១៣១	៩	៤៨៥,៧៩	អាជិន	កំពង់ចាម	សំបូរ	A- 601985, 1423093 B- 603646, 1425850 C- 605014, 1427480 D- 605884, 1428849	E- 606308, 1428425 F- 605437, 1427247 G- 602513, 1412825



២. ខេត្តកំពង់ចាម

09	បឹងបេ០៦	១.៣៤២	១១	៩.៧៨៧,៥ 0	<p>-ប្រែកុយ -អន្លង់គីរ -អូរស្វាយលិច -អូរស្វាយកើត -ខ្ពុបលើ -ល្វាប្រោម -អន្លង់គីរ -ស្តៅ -កងតាលឹងទី១ -កងតាលឹងទី២ -កងតាលឹងទី៣ -កងតាលឹងទី៤ -កងតាលឹងទី៥ -កងតាលឹងទី៦ -កងតាលឹងទី៧ -កងតាលឹងទី៨ -កងតាលឹងទី៩ -ប្រែកលីរទី១ -ប្រែកលីរទី២ -ប្រែកលីរទី៣ -ប្រែកលីរទី៤ -ជ្រោយក្របៅទី១</p>	<p>-ប្រែកុយ -ស្តៅ -កងតាលឹង -រកាអា</p>	កងមាស	<p>A- 500630, 1311383 B- 500061, 1312624 C- 500525, 1315089 D- 500642, 1316362 E- 502069, 1317165 F- 503744, 1316244 G- 511002, 1319722 H- 515092, 1320787 I- 516399, 1312060 J- 517252, 1320022 K- 516045, 1319115 L- 514907, 1318556</p>	<p>M- 514062, 1317762 N- 514031, 1317762 O- 513631, 1316347 P- 513954, 1315002 Q- 513900, 1312688 R- 513285, 1312664 S- 513308, 1312349 T- 513570, 1312049 U- 515246, 1312872 V- 509941, 1310673 W- 507919, 1310174 X- 506143, 1310666 Y- 504560, 1311827</p>
----	---------	-------	----	--------------	--	--	-------	--	---



02	រកាគយ	៣៣១	១១	១.៩៥០	<ul style="list-style-type: none"> - ជ្រោយត្រពៅទី២ - ស្វាយស្រែណោះទី១ - ស្វាយស្រែណោះទី២ - រកាភារ - ខ្មៅទី១ - ខ្មៅទី២ - ខ្មៅទី៣ - វ៉ារិន្ទទី១ - វ៉ារិន្ទទី២ - វ៉ារិន្ទទី៣ - ប្រែកប្រណក - គកក្របី - វាយប៉ាយលើ 	<p style="text-align: center;">- ខ្មៅ</p> <p style="text-align: center;">- វាយប៉ាយ</p>	រកាគយ	កងមាស	<p>A- 537732, 1319491</p> <p>B- 534904, 1319835</p> <p>C- 530561, 1320809</p>	<p>D- 534351, 1324091</p> <p>E- 536639, 1323986</p> <p>F- 537225, 1322077</p>
----	-------	-----	----	-------	---	--	-------	-------	---	---



៣. ខេត្តព្រៃវែង

0១	ស៊ីធរកណ្តាល	២៨៥	១១	៦.១៥៣	<ul style="list-style-type: none"> -ប្រែកសំណុំក -ប្រែកញ្ជី -ប្រែកចង្រ្កានលើ -ប្រែកចង្រ្កានក្រោម -បាយីយ៍ -ល្ង -អំបែងចេ៖ -កាងទន្លេក្រោម -កាងស្រែ -ព្រៃមន្ទី -កាងទន្លេលើ -រំលាំង -ប្រៃលាន -បារ -អន្លង់សរ -ប្រៃពោធិ៍ -កំភារ -ញ្ជី -តាគ្រាប -កំព្រៅ -ទួលស្រឹង -បន្ទីចស្វាយ -ផាត់សណ្តាង 	<ul style="list-style-type: none"> -ប្រែកចង្រ្កាន -ល្ង -រំលេច -ញ្ជីទីមួយ 	ស៊ីធរ កណ្តាល	<ul style="list-style-type: none"> A-540651, 1302517 B-540741, 1302998 C-540373, 1307005 D-540496, 1307836 E-539994, 1308195 F-539997, 1308989 G-538920, 1309791 H-538486, 1309815 I-538143, 1310112 J-537758, 1310012 K-537081, 1310581 L-537143, 1310800 M-536292, 1311367 N- 536108, 1311896 O- 535653, 1311280 P-534149, 1310715 Q-534150, 1310716 R- 532511, 1310616 S- 532030, 1310197 	<ul style="list-style-type: none"> T- 531414, 1310443 U -531967, 1309702 V -531575, 1309001 W-531108, 1309300 X- 531881, 1305070 Y- 538338, 1302776 Z- 541592, 1305519 a-542431, 1305030 b-542702, 1305308 c-542374, 1305931 d-542794, 1306352 e-543399, 1306228 f-543416, 1306437 g-542268, 1307524 h-542292, 1307768 I- 541935, 1307762 j- 541129, 1309136 k- 541380, 1306609 l- 541602, 1306206
----	-------------	-----	----	-------	--	--	-----------------	---	---



0២	កន្លែងសែនជ័យ	២៥០	១១	៣.៦៧១	<ul style="list-style-type: none"> -ទួលអង្គឃុំ -ប្រែកប្រែលើ -ប្រែកប្រែក្រោម -បាក់ដោក -អន្លង់ទ្រា -ពោធិ៍រៀងតូង -ពោធិ៍រៀងធំ -យាយសល់ -វាលព្រៃ -ថ្មី -អង្គរយស -តាម៉ា -តាមែង -ច្រាំងទទឹង -ប្រែកផ្កា -ប្រែកអន្ទះ 	<ul style="list-style-type: none"> -ប្រែកប្រែ -ពោធិ៍រៀង -ប្រែកអន្ទះ 		<ul style="list-style-type: none"> A-529862, 1265590 B-530665, 1266456 C-530961, 1266510 D-527599, 1272122 E-527411, 1271901 F-526950, 1273051 G-526279, 1274995 H-526436, 1275004 I- 526710, 1274004 J-528537, 1274003 K-528752, 1277299 	<ul style="list-style-type: none"> L-527757, 1278617 M-525014, 1277736 N- 525186, 1275845 O- 524535, 1273030 P -525300, 1273027 Q-526532, 1269357 R- 526554, 1267043 S- 527391, 1266335 T- 528315, 1265762 U-528989, 1266478
០៣	បាទងសាមគ្គីប្រាំពីរមករា	៩៥	១១	៣.៦២៣	<ul style="list-style-type: none"> -បារាយណ៍លិច -ភូមិលេខ១ -ភូមិលេខ២ -ប្រែកល្អៀង -ពន្លៃ -ស្តៅ -ពាមស្តី -អន្លង់ទ្រា 	<ul style="list-style-type: none"> -បារាយណ៍ -កំពង់លាវ -ប្រែកល្អៀង -ប្រែកប្រែ 	<ul style="list-style-type: none"> A-534945, 1261132 B-534934, 1262282 C-534278, 1263940 D-534847, 1264856 E-535271, 1269421 F-532908, 1269247 G-532652, 1268669 H-533401, 1268094 I- 532945, 1266942 	<ul style="list-style-type: none"> J-531167, 1266211 K-531724, 1265275 L- 531410, 1264933 M-531711, 1264236 N- 532269, 1263912 O- 532919, 1262559 P -532436, 1262057 Q-532921, 1260942 	

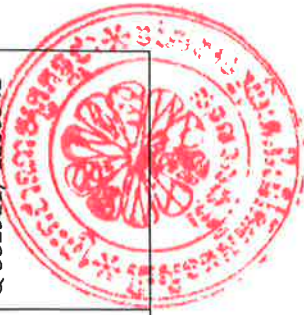

០៤	តេជោមេតាំង	១.៨២១	១១	៤.៣១៦	-ខ្យល់ -អំពៅព្រៃ -ស្វាយជ្រៃ -ដីស្រែក -ប្រៃថ្មី -កោះកោះ	-កោះសំពៅ -កោះកោះ	-ពាមជរ	A-522046, 1205906 B-522123, 1206571 C-523003, 1206571 D-522978, 1212655 E-523242, 1213015	F-526452, 1213015 G-529484, 1204753 H-529245, 1204259 I-526576, 1203799 J-524118, 1204699
០៥	តេជោពោធិ៍ថ្មី	១៦៥	១១	១.៥៧៦	-អំពៅព្រៃ -ពោធិ៍ថ្មី -ស្វាយអណ្តូង	-កោះសំពៅ	-ពាមជរ	A-529371, 1205846 B-530987, 1206293 C-532983, 1205011 D-534964, 1205001 E-535536, 1202336	F-535658, 1202253 G-535172, 1201438 H-531586, 1203385 I-529409, 1204243
០៦	តេជោបឹងពោង	២៥៧	១១	៣.៤៧០	-កោះចេក -មានជ័យ -កោះពាមតាំង -ស្ពាន -កំពង់ប្រាសាទ -តាហ៊ុយ -ទឹកវិល -ខ្ពស់ -សំបូរ -ព្រៃកប្រៅ -បង្អែក	-កោះចេក -កំពង់ប្រាសាទ សាទ -ព្រៃកសំបូរ -ស្វាយភ្លោះ	-ពាមជរ	A-524115, 1213006 B-524787, 1222506 C-525804, 1226611 D-526985, 1226593	E-527003, 1227810 F-528801, 1227764 G-526458, 1212988
០៧	តេជោសង្ក្រាវ សែនជ័យ	១៤៥	១១	២.២២១	-លេខ៣ -លេខ៦ -ជើងទឹក ក	-កំពង់លាវ -ជើងទឹក	-ព្រៃវែង	A-532907, 1269214 B-532178, 1273589 C-531827, 1273589 D-530503, 1275480 E-531421, 1278801	H-535229, 1282933 I-537552, 1281043 J-534365, 1279503 K-532745, 1277289 L-533906, 1271888



	0៨ សាមគ្គីបឹងក្រចាប់	៩២	១១	៧.៥០៨	<ul style="list-style-type: none"> - រើងទឹក ខ - កំពង់អាទង់ - ស្វាយសុរុខា - កំពង់ក្របួន - ស្វាយកំពង់ពួយ - ព្រែកន្លោង - ពពិស - ប្រាំវ 	<ul style="list-style-type: none"> - កំពង់ - សហការណ៍ - ខ្ញុំ - ដង្ហើមក្តាម - ចំណងទាក់ - បឹងក្រទីប - បឹងជ្រៃ - តាមាស - ក្រូច - ព្រៃម្តង - អង្គ - អង្គ - ក្រាំងវែង - ឧត្តរសីមា - ពញាកើត - ភ្នំ 	<ul style="list-style-type: none"> - ពាមមន្ទារ - បឹងជ្រៃ 	<ul style="list-style-type: none"> - កំពង់ ក្របែក 	<ul style="list-style-type: none"> A-546682, 1211972 B-546356, 1211972 C-548890, 1217157 D-548981, 1221585 E-549138, 1221598 F-550261, 1220932 	<ul style="list-style-type: none"> M-533798, 1271321 N- 534716, 1269349
								<ul style="list-style-type: none"> G-551972, 1220801 H-555028, 1222642 I- 555955, 1222669 J-555067, 1216334 K-555890, 1211019 L- 555485, 1210353 		



0៩	រាជរដ្ឋាភិបាល	៧២	១១	៦៦៩	<ul style="list-style-type: none"> -ការជូនថវិកា -ការជូនថវិកា -ការថែទាំ -ការថែទាំ -ការថែទាំ 	<ul style="list-style-type: none"> -បន្ទាយចក្រី -រាជធានី 	<ul style="list-style-type: none"> -ប្រះស្តេច -ប្រះស្តេច 	<ul style="list-style-type: none"> A-537545, 1233438 B-537529, 1231002 C-534769, 1228303 D-534198, 1228210 E-533905, 1229367 F-534214, 1229675 	<ul style="list-style-type: none"> G-535093, 1229645 H-536115, 1230945 I-536666, 1233546 J-534754, 1234255 K-534760, 1234543
១០	ពាណិជ្ជកម្ម	៥២	១១	១.៥៣៧	<ul style="list-style-type: none"> -ប្រឹក្សាភិបាល -ប្រឹក្សាភិបាល -ប្រឹក្សាភិបាល -ប្រឹក្សាភិបាល 	<ul style="list-style-type: none"> -ពាណិជ្ជកម្ម -ពាណិជ្ជកម្ម 	<ul style="list-style-type: none"> -ពាណិជ្ជកម្ម 	<ul style="list-style-type: none"> A-532205, 1261849 B-532784, 1260961 C-533685, 1254088 D-531721, 1251949 E-530833, 1251532 	<ul style="list-style-type: none"> F-531735, 1252487 G-531882, 1253375 H-531936, 1255325 I-529986, 1257061 J-529999, 1259818
១១	ឧត្តមស្ថាន	២២៦	១១	២.៧៥២	<ul style="list-style-type: none"> -ប្រឹក្សាភិបាល -ប្រឹក្សាភិបាល -ប្រឹក្សាភិបាល -ប្រឹក្សាភិបាល -ប្រឹក្សាភិបាល -ប្រឹក្សាភិបាល 	<ul style="list-style-type: none"> -ក្រុងតាជ័យ -ក្រុងតាសាទ -រាជធានី -បឹងកក់ 	<ul style="list-style-type: none"> -ពាណិជ្ជកម្ម -ប្រះស្តេច 	<ul style="list-style-type: none"> A-526597, 1221023 B-526974, 1224671 C-528748, 1226038 D-529387, 1225994 E-529154, 1221692 	<ul style="list-style-type: none"> F-529402, 1227173 G-533587, 1227695 H-533413, 1223465 I-529125, 1222331

ប្រតិភូរដ្ឋសភាស្ថិតិបាលកម្ពុជា ទទួលបន្ទុកជា

បានយើងនិងឯកភាព
រាជធានីភ្នំពេញ ថ្ងៃទី ០៦ ខែ ២០១៦



អៀន ជាតាន



អគ្គិសនី ភី ធីតា