ព្រះរាជាណាចក្រកម្ពុជា

ជាតិ សាសនា ព្រះមហាក្សត្រ

រាជរដ្ឋាភិបាលកម្ពុជា

លេខ : ២៣៩ អនក្រ.បក

អនុក្រឹត្យ

ស្ដីពី

ការកែប្រែតំបន់ប្រើប្រាស់ដោយចីរភាព លើផ្ទៃដីទំហំ ៣០៣,៧៦៩៤ (បីរយបីហិកតា ចិតសិបប្រាំមួយអា និងកៅសិបបួនសង់ទីអា) ហិកតា ក្នុងឧទ្យានជាតិសមុទ្រ ព្រះសីហនុរាម ភូមិសាស្ត្រខេត្តព្រះសីហនុ មកជាតំបន់សហគមន៍

រាជរដ្ឋាភិបាល

- បានឃើញរដ្ឋធម្មនុញ្ញនៃព្រះរាជាណាចក្រកម្ពុជា
- បានឃើញព្រះរាជក្រឹត្យលេខ នស/រកត/០៩១៨/៩២៥ ចុះថ្ងៃទី៦ ខែកញ្ញា ឆ្នាំ២០១៨ ស្ដីពីការតែងតាំងរាជរដ្ឋាភិបាលនៃព្រះរាជាណាចក្រកម្ពុជា
- បានឃើញព្រះរាជក្រឹត្យលេខ នស/រកត/០៣២០/៤២១ ចុះថ្ងៃទី៣០ ខែមីនា ឆ្នាំ២០២០ ស្ដីពីការតែងតាំង និងកែសម្រួលសមាសភាពរាជរដ្ឋាភិបាលនៃព្រះរាជាណាចក្រកម្ពុជា
- បានឃើញព្រះរាជក្រមលេខ នស/រកម/០៦១៨/០១២ ចុះថ្ងៃទី២៨ ខែមិថុនា ឆ្នាំ២០១៨ ដែលប្រកាសឱ្យប្រើច្បាប់ស្ដីពីការរៀបចំនិងការប្រព្រឹត្តទៅនៃគណៈរដ្ឋមន្ត្រី
- បានឃើញព្រះរាជក្រមលេខ នស/រកម/០១៩៦/២១ ចុះថ្ងៃទី២៤ ខែមករា ឆ្នាំ១៩៩៦ ដែលប្រកាសឱ្យប្រើច្បាប់ស្ដីពីការបង្កើតក្រសួងបរិស្ថាន
- បានឃើញព្រះរាជក្រមលេខ នស/រកម/០២០៨/០០៧ ចុះថ្ងៃទី១៥ ខែកុម្ភៈ ឆ្នាំ២០០៨ ដែលប្រកាសឱ្យប្រើច្បាប់ស្ដីពីតំបន់ការពារធម្មជាតិ
- បានឃើញព្រះរាជក្រមលេខ នស/រកម/០៨០១/១៤ ចុះថ្ងៃទី៣០ ខែសីហា ឆ្នាំ២០០១ ដែលប្រកាសឱ្យប្រើច្បាប់ភូមិបាល
- បានឃើញព្រះរាជក្រមលេខ នស/រកម/១១២០/០៣០ ចុះថ្ងៃទី១៤ ខែវិច្ឆិកា ឆ្នាំ២០២០ ដែលប្រកាសឱ្យប្រើច្បាប់ស្ដីពីការគ្រប់គ្រង ការប្រើប្រាស់ និងការចាត់ចែងលើទ្រព្យសម្បត្តិរដ្ឋ
- បានឃើញព្រះរាជក្រឹត្យចុះថ្ងៃទី១ ខែវិច្ឆិកា ឆ្នាំ១៩៩៣ ស្ដីពីការកំណត់តំបន់ការពារធម្មជាតិ
- បានឃើញអនុក្រឹត្យលេខ២៣៤ អនក្រ.បក ចុះថ្ងៃទី៧ ខែវិច្ឆិកា ឆ្នាំ២០២១ ស្ដីពីការរៀបចំនិងការប្រព្រឹត្តទៅរបស់ក្រសួងបរិស្ថាន
- បានឃើញអនុក្រឹត្យលេខ១០ អនក្រ.បក ចុះថ្ងៃទី១០ ខែមករា ឆ្នាំ២០២២ ស្ដីពីការកែប្រែតំបន់ការពារធម្មជាតិពីឧទ្យានជាតិព្រះសីហនុ«រាម» ទៅជាឧទ្យានជាតិសមុទ្រព្រះសីហនុរាម
- បានឃើញអនុក្រឹត្យលេខ១១ អនក្រ.បក ចុះថ្ងៃទី១០ ខែមករា ឆ្នាំ២០២២ ស្ដីពីការកំណត់និងការបែងចែកតំបន់គ្រប់គ្រងក្នុងឧទ្យានជាតិសមុទ្រព្រះសីហនុរាម

- យោងតាមសំណើរបស់រដ្ឋមន្ត្រីក្រសួងបរិស្ថាន

សម្រេច

មាត្រា១ .-

ត្រូវបានកែប្រែតំបន់ប្រើប្រាស់ដោយចីរភាព លើផ្ទៃដីទំហំ ៣០៣,៧៦៩៤ (បីរយបីហិកតា ចិតសិបប្រាំមួយអា និងកៅសិបបួនសង់ទីអា) ហិកតា ក្នុងឧទ្យានជាតិសមុទ្រព្រះសីហនុរាម ភូមិសាស្ត្រខេត្តព្រះសីហនុ មកជាតំបន់សហគមន៍ក្នុងឧទ្យានជាតិសមុទ្រព្រះសីហនុរាម ភូមិសាស្ត្រខេត្តព្រះសីហនុ ដូចមានផែនទីនិងចំណុចនិយាមកាភ្ជាប់ជាឧបសម្ព័ន្ធនៃអនុក្រឹត្យនេះ។

មាត្រា២ .-

ការគ្រប់គ្រងតំបន់សហគមន៍ដូចមានចែងក្នុងមាត្រា១ខាងលើ ត្រូវស្ថិតនៅក្រោមសមត្ថកិច្ចរបស់ក្រសួងបរិស្ថាន។

រាល់ការចេញប័ណ្ណសម្គាល់កម្មសិទ្ធិដីធ្លីឬការអនុញ្ញាតឱ្យប្រើប្រាស់ដីធ្លីនៅក្នុងតំបន់សហគមន៍ដូចមានចែងក្នុងមាត្រា១ខាងលើ ត្រូវមានការបញ្ជាក់យល់ព្រមជាមុនពីក្រសួងបរិស្ថាន ដោយអនុលោមតាមច្បាប់និងនីតិវិធីជាធរមាន។

មាត្រា៣ .-

បទប្បញ្ញត្តិទាំងឡាយណាដែលផ្ទុយនឹងអនុក្រឹត្យនេះ ត្រូវទុកជានិរាករណ៍។

មាត្រា៤ .-

រដ្ឋមន្ត្រីទទួលបន្ទុកទីស្តីការគណៈរដ្ឋមន្ត្រី រដ្ឋមន្ត្រីក្រសួងសេដ្ឋកិច្ចនិងហិរញ្ញវត្ថុ រដ្ឋមន្ត្រីក្រសួងបរិស្ថាន រដ្ឋមន្ត្រីគ្រប់ក្រសួងនិងប្រធានគ្រប់ស្ថាប័នដែលពាក់ព័ន្ធ ត្រូវទទួលបន្ទុកអនុវត្តអនុក្រឹត្យនេះ តាមភារកិច្ចរៀងៗខ្លួន ចាប់ពីថ្ងៃចុះហត្ថលេខាតទៅ។

ថ្ងៃអង្គារ ១៤ រោច ខែ កត្តិក ឆ្នាំខាល ចត្វាស័ក ព.ស.២៥៦៦

ធ្វើនៅរាជធានីភ្នំពេញ ថ្ងៃទី ២២ ខែ វិច្ឆិកា ឆ្នាំ២០២២ ✓

នាយករដ្ឋមន្ត្រី

សម្តេចអគ្គមហាសេនាបតីតេជោ ហ៊ុន សែន

បានយកសេចក្តីគោរពជម្រាបជូន

សម្តេចអគ្គមហាសេនាបតីតេជោនាយករដ្ឋមន្ត្រីសូមហត្ថលេខា

រដ្ឋមន្ត្រីក្រសួងបរិស្ថាន

សាយ សំអាល់

កន្លែងទទួល :

- ក្រសួងព្រះបរមរាជវាំង
- អគ្គលេខាធិការដ្ឋានក្រុមប្រឹក្សាធម្មនុញ្ញ
- អគ្គលេខាធិការដ្ឋានព្រឹទ្ធសភា
- អគ្គលេខាធិការដ្ឋានរដ្ឋសភា
- ខុទ្ទកាល័យសម្តេចអគ្គមហាសេនាបតីតេជោនាយករដ្ឋមន្ត្រី
- ខុទ្ទកាល័យសម្តេច ឯកឧត្តម លោកជំទាវឧបនាយករដ្ឋមន្ត្រី
- ដូចមាត្រា៤
- រាជកិច្ច
- ឯកសារ កាលប្បវត្តិ

ផែនទីនិងចំណុចនិយាមភាគបសម្ព័ន្ធនៃអនុក្រឹត្យលេខ២៣៧អនក្រ.បក ថ្ងៃ អង្គារ ១៤ រោច ខែ កត្តិក ឆ្នាំខាល ចត្វាស័ក ព.ស ២៥៦៦ ត្រូវនឹងថ្ងៃទី ២២ ខែវិច្ឆិកា ឆ្នាំ២០២២

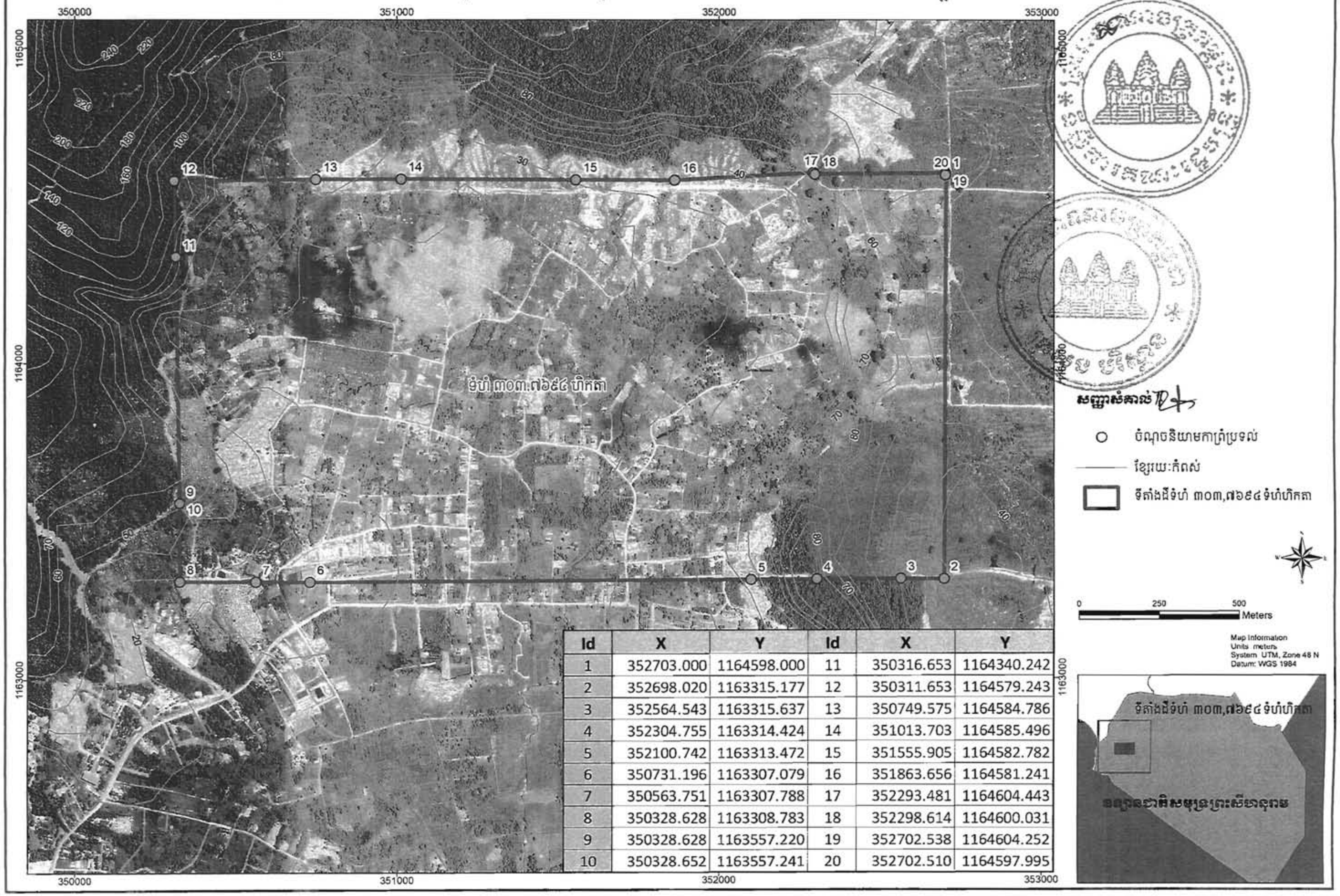

Id	X	Y	Id	X	Y
1	352703.000	1164598.000	11	350316.653	1164340.242
2	352698.020	1163315.177	12	350311.653	1164579.243
3	352564.543	1163315.637	13	350749.575	1164584.786
4	352304.755	1163314.424	14	351013.703	1164585.496
5	352100.742	1163313.472	15	351555.905	1164582.782
6	350731.196	1163307.079	16	351863.656	1164581.241
7	350563.751	1163307.788	17	352293.481	1164604.443
8	350328.628	1163308.783	18	352298.614	1164600.031
9	350328.628	1163557.220	19	352702.538	1164604.252
10	350328.652	1163557.241	20	352702.510	1164597.995