

ព្រះរាជាណាចក្រកម្ពុជា
ជាតិ សាសនា ព្រះមហាក្សត្រ

កិច្ចព្រមព្រៀងកន្លែងនេសាទសហគមន៍ កំបោរ និងឯកសារពាក់ព័ន្ធ

ឈ្មោះសហគមន៍នេសាទ ៖ កំបោរ
ភូមិ ៖ កំបោរ និងកណ្តាល
ឃុំ ៖ ភ្នំលៀប
ស្រុក ៖ ព្រះនេត្យព្រះ
ខេត្ត ៖ បន្ទាយមានជ័យ

បញ្ជីអត្ថបទ



១. កិច្ចព្រមព្រៀងកន្លែងនេសាទសហគមន៍

២. ផែនទីកន្លែងនេសាទសហគមន៍

៣. បញ្ជីឈ្មោះសមាជិកនិងគណៈកម្មការសហគមន៍នេសាទ និងរបាយការណ៍

៤. លក្ខន្តិកៈសហគមន៍នេសាទ

៥. បទបញ្ជាផ្ទៃក្នុងសហគមន៍នេសាទ

៦. សេចក្តីថ្លែងការណ៍នៃការបង្កើតសហគមន៍នេសាទ

៧. ឯកសារផ្សេងៗ

ព្រះរាជាណាចក្រកម្ពុជា
ជាតិ សាសនា ព្រះមហាក្សត្រ

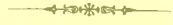

កិច្ចព្រមព្រៀងកន្លែងនេសាទសហគមន៍

- | | |
|------------------|-------------------|
| ឈ្មោះសហគមន៍នេសាទ | ៖ កំបោរ |
| ភូមិ | ៖ កំបោរ និងកណ្តាល |
| ឃុំ | ៖ ភ្នំលៀប |
| ស្រុក | ៖ ព្រះនេត្យព្រះ |
| ខេត្ត | ៖ បន្ទាយមានជ័យ |

ព្រះរាជាណាចក្រកម្ពុជា
ជាតិ សាសនា ព្រះមហាក្សត្រ



កិច្ចព្រមព្រៀងកន្លែងនេសាទសហគមន៍

- | | |
|------------------|-------------------|
| ឈ្មោះសហគមន៍នេសាទ | ៖ កំបោរ |
| ភូមិ | ៖ កំបោរ និងកណ្តាល |
| ឃុំ | ៖ ភ្នំលៀប |
| ស្រុក | ៖ ព្រះនេត្យព្រះ |
| ខេត្ត | ៖ បន្ទាយមានជ័យ |

**កិច្ចព្រមព្រៀង
កន្លែងនេសាទសហគមន៍**

១៤១

នាយខណ្ឌរដ្ឋបាលជលផលបន្ទាយមានជ័យជាតំណាងស្របច្បាប់នៃរដ្ឋបាលជលផល ដែលមានអាស័យដ្ឋាន នៅភូមិខ្លាតូនថ្មី សង្កាត់កំពង់ស្វាយ ក្រុងសិរីសោភ័ណ ខេត្តបន្ទាយមានជ័យ ទូរស័ព្ទលេខ: ០១២ ៩៥៥ ៥៦៣ ហៅថាភាគី " ក "។

១៤២

ប្រធានគណៈកម្មការសហគមន៍នេសាទ**អំធារ** តំណាងស្របច្បាប់ឱ្យសហគមន៍នេសាទ ដែលមាន អាស័យដ្ឋាននៅភូមិកំបោរ ឃុំភ្នំលៀប ស្រុកព្រះនេត្រព្រះ ខេត្តបន្ទាយមានជ័យ ទូរស័ព្ទលេខ: ០៦៨ ៧០៦ ៧៤៧ ហៅថាភាគី " ខ "។

ភាគីទាំងពីរបានឯកភាពគ្នាចុះកិច្ចព្រមព្រៀង តាមលក្ខខណ្ឌដូចខាងក្រោម៖

ប្រការ ១.

ភាគី ក ប្រគល់ដែននេសាទដែលជាទ្រព្យសម្បត្តិរបស់រដ្ឋឱ្យភាគី ខ ធ្វើការគ្រប់គ្រង ការពារ អភិរក្ស អភិវឌ្ឍ និង ការប្រើប្រាស់ធនធានជលផល រយៈពេល ០៣ឆ្នាំ ចាប់ពីថ្ងៃពុធ ១០រោច ខែស្រាពណ៍ ឆ្នាំច ស័រ្សិស័ក ពុទ្ធសករាជ ២៥៦២ ត្រូវនឹងថ្ងៃទី ០៥ ខែកញ្ញា ឆ្នាំ២០១៨ រហូតដល់ ថ្ងៃសៅរ៍ ១៣រោច ខែស្រាពណ៍ ឆ្នាំឆ្លូវ ត្រីស័ក ពុទ្ធសករាជ ២៥៦៥ ត្រូវនឹងថ្ងៃទី ០៥ ខែកញ្ញា ឆ្នាំ២០២១ ដោយធានានូវចីរភាព តាមរយៈការរៀបចំសហគមន៍នេសាទ។

ប្រការ ២.

ដែននេសាទនេះ មានឈ្មោះថាកន្លែងនេសាទសហគមន៍**អំធារ** ដែលលាតសន្ធឹងនៅក្នុងភូមិកំបោរ ភូមិកណ្តាល ឃុំភ្នំលៀប ស្រុកព្រះនេត្រព្រះ ខេត្តបន្ទាយមានជ័យ៖

- ខាងជើង ទល់នឹងភូមិអន្លង់សាខាងជើង
- ខាងត្បូង ទល់នឹងសហគមន៍ទំនប់តាសោប
- ខាងកើត ទល់នឹងឃុំប្រសាទ
- ខាងលិច ទល់នឹងឃុំរហាល

និយាមការកន្លែងនេសាទសហគមន៍		
ID	X	Y
01	316 696	150 1000
02	318 000	149 8000
03	316 666	149 6121
04	315 636	149 2212
05	314 242	149 0636
06	313 454	149 0636
07	312 480	149 2939
08	312 646	148 9163
09	308 520	149 1909
10	310 214	149 3939
11	310 000	150 1000

ប្រការ ៣.

ភាគី ក ត្រូវបំពេញភារកិច្ចជាអ្នកសម្របសម្រួល ផ្តល់បច្ចេកទេសទប់ស្កាត់បទល្មើស តាមដាននិងត្រួតពិនិត្យលើការរៀបចំ និងការប្រព្រឹត្តិទៅរបស់សហគមន៍នេសាទ ដូចមានចែងនៅក្នុងមាត្រា២៣ នៃអនក្រ.បក ចុះថ្ងៃទី២០ ខែមីនា ឆ្នាំ២០០៧ ស្តីពីការគ្រប់គ្រងសហគមន៍នេសាទ។

ប្រការ ៤.

ភាគី ខ ត្រូវរៀបចំ ៖

- កន្លែងអភិរក្សព្រៃលិចទឹក
- កន្លែងអភិរក្សត្រីមេពូជ
- បោះបង្គោល និងដាក់ស្លាកសញ្ញាកន្លែងអភិរក្ស
- ស្រះ អាង អន្លង់ត្រីមេពូជ.
- កន្លែងអភិរក្សជីវចម្រុះ
- កែលម្អប្រឡាយ ព្រែក បឹង ស្រះ
- ដាំព្រៃលិចទឹក

- រៀបចំលែងត្រីពូជនៅក្នុងដែននេសាទសហគមន៍
- ធ្វើវារីវប្បកម្ម
- ផ្សព្វផ្សាយច្បាប់ជលផល និងលិខិតបទដ្ឋានគតិយុត្តិ ពាក់ព័ន្ធនឹងការគ្រប់គ្រងសហគមន៍នេសាទ
- បញ្ជូនសមាជិកសហគមន៍ដើម្បីរៀនសូត្រនូវបច្ចេកទេសនានា
- រៀបចំផែនការគ្រប់គ្រង និងការងារអភិវឌ្ឍន៍ផ្សេងៗទៀត។

ប្រការ ៥.

ភាគី១ ត្រូវរៀបចំប្រជុំពិភាក្សាអំពីទំហំចំនួនប្រវែង និងប្រភេទឧបករណ៍នេសាទដែលអនុញ្ញាតឱ្យប្រើប្រាស់នៅក្នុងកន្លែងនេសាទសហគមន៍ឱ្យសមស្របតាមស្ថានភាពភូមិសាស្ត្រ និងពេលវេលា ផ្អែកតាមច្បាប់ស្តីពីជលផល និងលិខិតបទដ្ឋានគតិយុត្តិវិធានដែលពាក់ព័ន្ធ។

ប្រការ ៦.

ភាគី ១ មានកាតព្វកិច្ចថែរក្សាការពារធនធានធម្មជាតិដូចខាងក្រោម៖

- ការពារព្រៃលិចទឹកដែលមានស្រាប់ឱ្យបានគង់វង្ស ចាត់វិធានការទប់ស្កាត់ និងបង្ការភ្លើងឆេះព្រៃ
- រក្សា និងការពារដីទំនាបលិចទឹក សម្រាប់ដាំព្រៃលិចទឹកឡើងវិញ
- ការពារកន្លែងអភិរក្សជលផលឡើងវិញ
- លែងទៅក្នុងធម្មជាតិវិញ នូវវារីសត្វ ដែលកំពុងរងគ្រោះថ្នាក់ ជិតផុតពូជនៅពេលដែលធ្វើនេសាទបាន។
- ការពារសត្វព្រៃគ្រប់ប្រភេទ នៅក្នុងដែននេសាទ ឬ ព្រៃលិចទឹក។

ប្រការ ៧.

ភាគី១ មិនត្រូវធ្វើសកម្មភាពដែលបង្កឱ្យខូចដែននេសាទឬគ្រោះថ្នាក់ដល់ធនធានជលផលដូចខាងក្រោម៖

- ចាប់នូវធនធានជលផល ដែលកំពុងរងគ្រោះថ្នាក់ ដូចមានចែង ក្នុងប្រកាសរបស់ក្រសួងកសិកម្ម រុក្ខាប្រមាញ់ និងនេសាទ។
- លើកទនប់លុបឬជីកបឹងព្រែក ប្រឡាយ រណ្តៅ បៀ ស្រះ ដែលពុំមានការអនុញ្ញាតពីស្ថាប័នជំនាញ
- កាប់ ឆ្ការ គាស់ ឈូសឆាយព្រៃលិចទឹក ក្នុងគោលបំណងហុំព័ទ្ធយកដីជាកម្មសិទ្ធិឬ វាទដីធ្វើស្រែចំការ ឬ គោលបំណងផ្សេងៗក្រៅពីកិច្ចអភិវឌ្ឍន៍វិស័យជលផលឡើយ។
- ធ្វើនេសាទ កាប់ព្រៃ ឬ អុស ក្នុងកន្លែងអភិរក្សជលផល និងក្នុងកន្លែងនេសាទសហគមន៍។
- ប្រើប្រាស់ឧបករណ៍ហាមឃាត់ ជាពិសេសឧបករណ៍នេសាទឆក់ត្រី និងឧបករណ៍នេសាទស្បែកមុង គ្រប់ប្រភេទ។
- ប្រើប្រាស់ឧបករណ៍នេសាទខុសពីការកំណត់ នៅក្នុងតារាងឧបសម្ព័ន្ធនៃកិច្ចព្រមព្រៀងនេះ

- ចិញ្ចឹមត្រីហាមឃាត់ឬ ជាពូជនាំចូល ដែលបណ្តាលឱ្យខូចដល់បរិស្ថានធម្មជាតិ បំផ្លិចបំផ្លាញដល់ធនធានជលផល ឬ បង្កអន្តរាយដល់ដែននេសាទ។
- ផលិត ទិញ លក់ ដឹកជញ្ជូន រក្សាទុកឧបករណ៍ឆក់ ឧបករណ៍នេសាទស្បែកមុងគ្រប់ប្រភេទ និងអូនអូសទឹកសាប។
- ដាំ ឬ ថែរក្សាដំណាំឈូកក្នុងកន្លែងនេសាទសហគមន៍។
- ធ្វើនេសាទដោយមងឬ អូនគ្រប់ប្រភេទ ដែលមានក្រឡាតូចជាង(១,៥)សង់ទីម៉ែត្រ និងធំជាង(១៥)សង់ទីម៉ែត្រ ក្នុងដែននេសាទទឹកសាប។

ប្រការ. ៨.

ភាគី ១ ត្រូវចាត់វិធានការ ការពារកន្លែងនេសាទសហគមន៍ ដោយបំផុស ជម្រុញ និងលើកទឹកចិត្ត ដល់សមាជិកសហគមន៍នេសាទគ្រប់រូបឱ្យរាយការណ៍ ទៅសម្តេចកិច្ចរដ្ឋបាលជលផល ដែលនៅជិតបំផុតដើម្បីសហការទប់ស្កាត់បទល្មើសជលផល។

ប្រការ. ៩.

ភាគី ១ ត្រូវអនុវត្តនូវភារកិច្ចដូចខាងក្រោម៖

- ប្រតិបត្តិយ៉ាងម៉ឺងម៉ាត់តាមលក្ខន្តិកៈបទបញ្ជាផ្ទៃក្នុង និងផែនការគ្រប់គ្រងកន្លែងនេសាទសហគមន៍
- ធានាឱ្យសមាជិកទាំងអស់ក្នុងសហគមន៍មានសិទ្ធិស្មើគ្នា លើការប្រើប្រាស់ធនធានជលផល
- សហការយ៉ាងជិតស្និទ្ធ ជាមួយខណ្ឌរដ្ឋបាលជលផល និងរដ្ឋបាលជលផល ក្រុមប្រឹក្សាឃុំ និងអាជ្ញាធរដែលពាក់ព័ន្ធ។

ប្រការ. ១០.

ប្រសិនបើភាគី ១ មិនអនុវត្តតាមប្រការទាំងឡាយនៃកិច្ចព្រមព្រៀងនេះ ធ្វើឱ្យអន្តរាយដល់ដែននេសាទ ឬធនធានជលផល ត្រូវទទួលខុសត្រូវចំពោះមុខច្បាប់ជាធរមាន។

សហគមន៍នេសាទពុំមានសិទ្ធិ៖

លក់ ដោះដូរ ជួល ធ្វើអំណោយ ប្រវាស់ បែងចែក បញ្ចាំ ឬ ផ្ទេរ កន្លែងនេសាទសហគមន៍បានឡើយ ទោះតាមរូបភាពណាក៏ដោយ។

ប្រការ ១១.

កិច្ចព្រមព្រៀងកន្លែងនេសាទសហគមន៍ អាចបញ្ចប់មុនពេលកំណត់ ដោយផ្អែកលើលក្ខខណ្ឌណាមួយ ដូចមានចែងក្នុងមាត្រាទី២៧ នៃអនុក្រឹត្យលេខ២៥ អនក្រ.បក ចុះថ្ងៃទី២០ ខែមីនា ឆ្នាំ២០០៧ ស្តីពីការគ្រប់គ្រងសហគមន៍នេសាទ។

ក្នុងករណី ដែលសហគមន៍នេសាទយល់ថាការបញ្ចប់កិច្ចព្រមព្រៀង ពុំមានលក្ខណៈសមស្របសហគមន៍នេសាទ អាចធ្វើការតវ៉ាមកប្រធានរដ្ឋបាលជលផលថ្នាក់កណ្តាល។

ប្រការ ១២.

កិច្ចព្រមព្រៀងនេះ អាចធ្វើការកែប្រែបាន តាមការឯកភាពរបស់ភាគីទាំង២ ស្របតាមច្បាប់ និងលិខិតបទដ្ឋាននានា ដែលពាក់ព័ន្ធនឹងសហគមន៍នេសាទ។

កិច្ចព្រមព្រៀងនេះ ត្រូវតម្កល់ទុកនៅស្នាក់ការសហគមន៍នេសាទ**កំបោរ** សាលាយុត្តិធម៌ សាលាស្រុក ព្រះនេត្រព្រះ ខណ្ឌរដ្ឋបាលជលផលបន្ទាយមានជ័យ សាលាខេត្តបន្ទាយមានជ័យ នាយកដ្ឋានអភិវឌ្ឍន៍សហគមន៍នេសាទ រដ្ឋបាលជលផលថ្នាក់កណ្តាល និងក្រសួងកសិកម្ម រុក្ខាប្រមាញ់ និងនេសាទ ហើយអាចចម្លងជូនស្ថាប័នពាក់ព័ន្ធដោយច្បាប់ចម្លងមានប្រថាប់ត្រា។

ថ្ងៃ ៣៧ ១០៧៦ ខែ ១០ ឆ្នាំ ២០១៨ សំរឹទ្ធិស័ក ព.ស.២៥៦២
ធ្វើនៅ ភ្នំពេញ ថ្ងៃទី ០៩ ខែ ១០ ឆ្នាំ ២០១៨

ភាគី ខ

ប្រធានគណៈកម្មការសហគមន៍នេសាទកំបោរ

ភាគី ក

នាយកដ្ឋានរដ្ឋបាលជលផលបន្ទាយមានជ័យ

ហត្ថលេខា

ហត្ថលេខា

ឡុយ ច័ន្ទី

សាក្សី
មេឃុំភ្នំលៀប
ហត្ថលេខា

មេឃុំ ឡុយ

ព្រះរាជាណាចក្រកម្ពុជា
ជាតិ សាសនា ព្រះមហាក្សត្រ



ផែនទីកន្លែងនេសាទសហគមន៍

- | | |
|------------------|-------------------|
| ឈ្មោះសហគមន៍នេសាទ | ៖ កំបោរ |
| ភូមិ | ៖ កំបោរ និងកណ្តោល |
| ឃុំ | ៖ ភ្នំលៀប |
| ស្រុក | ៖ ព្រះនេត្យព្រះ |
| ខេត្ត | ៖ បន្ទាយមានជ័យ |

ផែនទីកន្លែងទេសាទសហគមន៍កំបោរ

ឃុំភ្នំល្បែប ស្រុកព្រះនេត្រព្រះ ខេត្តបន្ទាយមានជ័យ

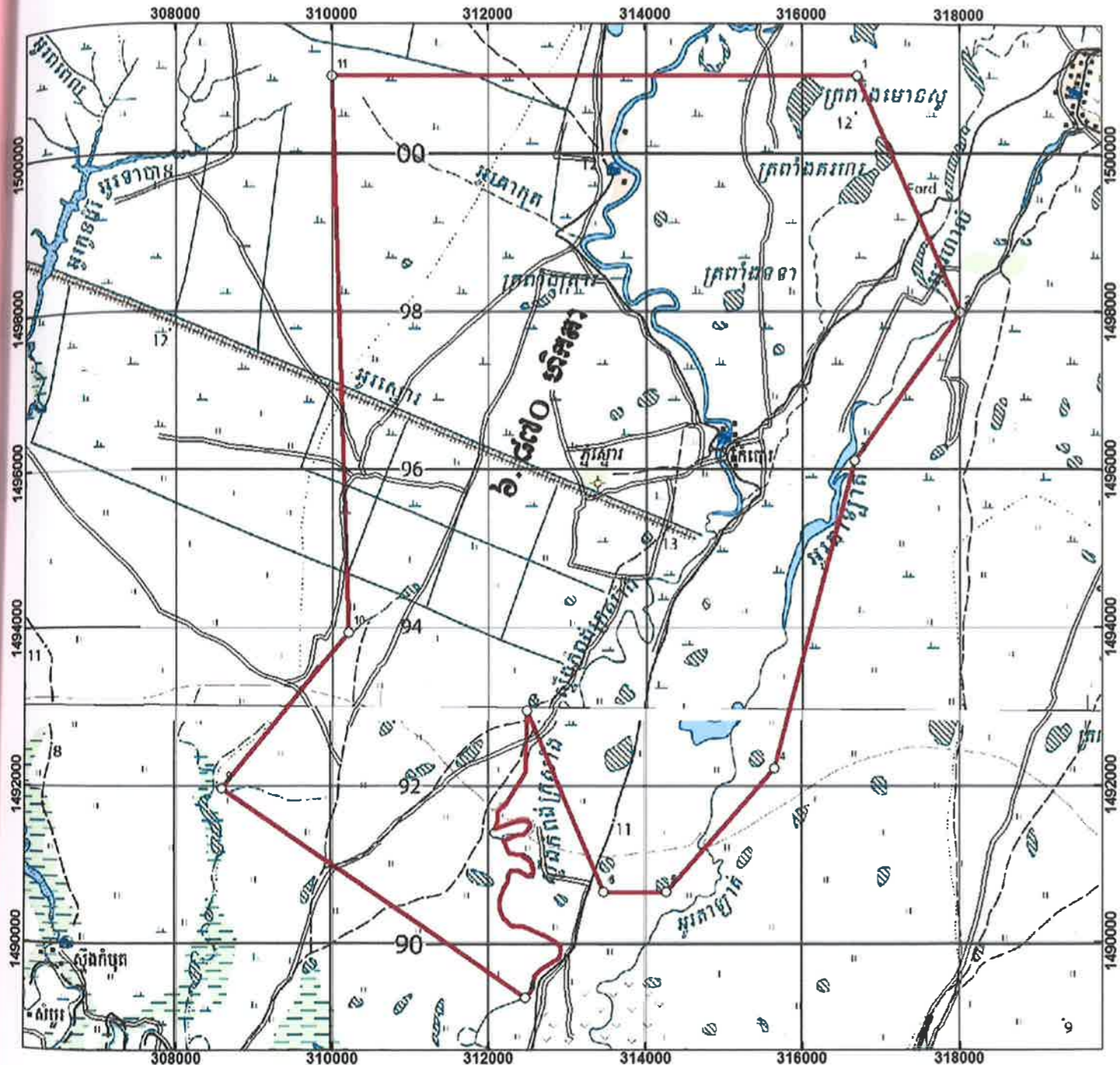

- សញ្ញាសំគាល់**
- ក) ប្រាសាទ ខ) ប្រាសាទស្តើង
 - ប្រាសាទស្តើង
 - វាលស្មៅស្រីមី
 - ក) វាលស្រែ ខ) វាលស្រែស្រីមី
 - ក) វាល ខ) វាលក្នុងភូមិ
 - ទន្លេ ស្ទឹង បឹង ឬ ត្រពាំង
 - ក) ទឹកខ្ពស់ ខ) ទឹកមិនខ្ពស់
 - ភ្នំ
 - ទីតាំងភូមិ
 - ភូមិ, ផ្ទះ
 - សាលារៀន, វត្ត
 - ទំនប់, ដីសើក
 - ផ្លូវលំ, ផ្លូវខេត្ត
 - ព្រំប្រទល់ឃុំ
 - កន្លែងទេសាទសហគមន៍កំបោរ
 - ទំហំ ៦.៨៧០ ហិកតា

ធិបាយកាកនៃទេសាទសហគមន៍កំបោរ

ID	X	Y
1	316696	1501000
2	318000	1498000
3	316666	1496121
4	315636	1492212
5	314242	1490636
6	313454	1490636
7	312480	1492939
8	312453	1489295
9	308586	1491958
10	310212	1493939
11	310000	1501000

មាត្រដ្ឋាន ១ / ៥០ ០០០

COORDINATION SYSTEM

- Projection : UTM
- Zone : 48 N
- Datum : Indian 60
- Spheroid : Everest
- Unit : Meter

0 ១ ២ ៣

លេខ : ៣៩៧/២០១៧ ប.ស.ក

បានឃើញនិងការពង្រឹង

លោកនាយករដ្ឋមន្ត្រី

លោកនាយករដ្ឋមន្ត្រី

លេខ : ១៤៤១១៤/១៧

បានឃើញនិងការពង្រឹង

លោកប្រធាន

មន្ទីរកសិកម្ម រុក្ខាប្រមាញ់ និងនេសាទខេត្តបន្ទាយមានជ័យ

លេខ : ១៥៥៣/១៧

បានឃើញនិងការពង្រឹង

ឯកឧត្តមប្រតិភូរាជរដ្ឋាភិបាលកម្ពុជា ទទួលបន្ទុកជា

ប្រធានរដ្ឋបាលជលផល

លេខ : ៤២៧

បានឃើញនិងការពង្រឹង

ឯកឧត្តមរដ្ឋមន្ត្រីក្រសួងកសិកម្ម រុក្ខាប្រមាញ់ និងនេសាទ

លេខ : ០១២៤៥៦៧៨៩

បានឃើញនិងការពង្រឹង

លោកអភិបាលនៃគណៈអភិបាលស្រុកព្រះនេត្រព្រះ

លេខ : ០១២៣៤៥៦៧៨៩

បានឃើញនិងការពង្រឹង

លោកអភិបាលនៃគណៈអភិបាលស្រុកព្រះនេត្រព្រះ

លេខ : ០១២៣៤៥៦៧៨៩

បានឃើញនិងការពង្រឹង

ឯកឧត្តមអភិបាលនៃគណៈអភិបាលខេត្តបន្ទាយមានជ័យ

លេខ : ០១២៣៤៥៦៧៨៩

បានឃើញនិងការពង្រឹង

ឯកឧត្តមរដ្ឋមន្ត្រីក្រសួងកសិកម្ម រុក្ខាប្រមាញ់ និងនេសាទ

ព្រះរាជាណាចក្រកម្ពុជា
ជាតិ សាសនា ព្រះមហាក្សត្រ



**បញ្ជីឈ្មោះសហជីកនិងគណៈកម្មការ
សហគមន៍នេសាទនិងចរាសម្ព័ន្ធ**

- | | |
|------------------|-------------------|
| ឈ្មោះសហគមន៍នេសាទ | ៖ កំបោរ |
| ភូមិ | ៖ កំបោរ និងកណ្តោល |
| ឃុំ | ៖ ភ្នំលៀប |
| ស្រុក | ៖ ព្រះនេត្យព្រះ |
| ខេត្ត | ៖ បន្ទាយមានជ័យ |

បញ្ជីឈ្មោះសមាជិកសហគមន៍ទេសាទ

កំបោរ

ភូមិ កំបោរ កណ្តាល ឃុំ ភ្នំលៀប ស្រុក ព្រះនេត្រព្រះ ខេត្ត បន្ទាយមានជ័យ

ល.រ	នាម និង ឈ្មោះ	ភេទ	ថ្ងៃ ខែ ឆ្នាំកំណើត	ភូមិ	ឃុំ	ស្រុក	ថ្ងៃ ខែ ឆ្នាំ ចូលជាសមាជិក
០១	ខឹម ម៉ាប់	ប	០៤-០២-១៩៦០	កំបោរ	ភ្នំលៀប	ព្រះនេត្រព្រះ	២៧-០៧-២០១០
០២	ផន តេង	ស	០១-០៦-១៩៦៣	កំបោរ	ភ្នំលៀប	ព្រះនេត្រព្រះ	២៧-០៧-២០១០
០៣	មាន មាន់	ប	០៧-០៤-១៩៩០	កំបោរ	ភ្នំលៀប	ព្រះនេត្រព្រះ	២៧-០៧-២០១០
០៤	សិម អាង	ប	០២-០១-១៩៥៩	កំបោរ	ភ្នំលៀប	ព្រះនេត្រព្រះ	២៧-០៧-២០១០
០៥	ប៉ាត ឡុត	ស	០៣-០៥-១៩៦០	កំបោរ	ភ្នំលៀប	ព្រះនេត្រព្រះ	២៧-០៧-២០១០
០៦	អៀម អួត	ប	០៦-០៣-១៩៨៣	កំបោរ	ភ្នំលៀប	ព្រះនេត្រព្រះ	២៧-០៧-២០១០
០៧	អៀម អៀង	ប	០៦-០៣-១៩៩០	កំបោរ	ភ្នំលៀប	ព្រះនេត្រព្រះ	២៧-០៧-២០១០
០៨	ប៉ាត ហុត	ប	១០-០៤-១៩៦៥	កំបោរ	ភ្នំលៀប	ព្រះនេត្រព្រះ	២៧-០៧-២០១០
០៩	មុត អង	ស	០៧-០៦-១៩៦៧	កំបោរ	ភ្នំលៀប	ព្រះនេត្រព្រះ	២៧-០៧-២០១០
១០	ហើរ ប៉ុនហឺង	ប	០៤-០៩-១៩៨៧	កំបោរ	ភ្នំលៀប	ព្រះនេត្រព្រះ	២៧-០៧-២០១០
១១	ហើរ ប៉ុនហាយ	ប	២០-០៨-១៩៨៨	កំបោរ	ភ្នំលៀប	ព្រះនេត្រព្រះ	២៧-០៧-២០១០
១២	ហោ គឹមហ្គុក	ស	២០-០៦-១៩៩០	កំបោរ	ភ្នំលៀប	ព្រះនេត្រព្រះ	២៧-០៧-២០១០
១៣	ហោ ប៉ុនហាន់	ប	៣០-០៥-១៩៩១	កំបោរ	ភ្នំលៀប	ព្រះនេត្រព្រះ	២៧-០៧-២០១០
១៤	ស៊ុត ឈឿត	ប	០៩-១២-១៩៥៧	កំបោរ	ភ្នំលៀប	ព្រះនេត្រព្រះ	២៧-០៧-២០១០
១៥	ទិត ផាន់	ស	០២-០៣-១៩៥៥	កំបោរ	ភ្នំលៀប	ព្រះនេត្រព្រះ	២៧-០៧-២០១០
១៦	ឈឿត ធុន	ប	១១-១១-១៩៨៣	កំបោរ	ភ្នំលៀប	ព្រះនេត្រព្រះ	២៧-០៧-២០១០
១៧	ហេង សឿត	ប	០១-០២-១៩៧៧	កំបោរ	ភ្នំលៀប	ព្រះនេត្រព្រះ	២៧-០៧-២០១០
១៨	ឡាន ទី	ស	០៧-០៤-១៩៧៧	កំបោរ	ភ្នំលៀប	ព្រះនេត្រព្រះ	២៧-០៧-២០១០
១៩	សិម វន់	ប	១៧-១២-១៩៧៥	កំបោរ	ភ្នំលៀប	ព្រះនេត្រព្រះ	២៧-០៧-២០១០
២០	ញាន ឆាន់	ស	០១-០៤-១៩៨០	កំបោរ	ភ្នំលៀប	ព្រះនេត្រព្រះ	២៧-០៧-២០១០
២១	សួន គាន	ប	១១-០៨-១៩៦៩	កំបោរ	ភ្នំលៀប	ព្រះនេត្រព្រះ	២៧-០៧-២០១០
២២	មុត លាង	ស	១៩-០៨-១៩៦៩	កំបោរ	ភ្នំលៀប	ព្រះនេត្រព្រះ	២៧-០៧-២០១០
២៣	ឈុត គឹម	ស	២០-១០-១៩៩១	កំបោរ	ភ្នំលៀប	ព្រះនេត្រព្រះ	២៧-០៧-២០១០
២៤	យឹម ឡុន	ស	០៨-០៤-១៩៥២	កំបោរ	ភ្នំលៀប	ព្រះនេត្រព្រះ	២៧-០៧-២០១០
២៥	សៀន ជឿវ	ប	១០-០២-១៩៧៨	កំបោរ	ភ្នំលៀប	ព្រះនេត្រព្រះ	២៧-០៧-២០១០
២៦	ហឿន ហឿម	ប	០១-០៤-១៩៧០	កំបោរ	ភ្នំលៀប	ព្រះនេត្រព្រះ	២៧-០៧-២០១០
២៧	មុត សាលឿត	ស	០៧-០៥-១៩៧២	កំបោរ	ភ្នំលៀប	ព្រះនេត្រព្រះ	២៧-០៧-២០១០
២៨	ហឿន ស្រីព្រេច	ស	០៣-០៤-១៩៩១	កំបោរ	ភ្នំលៀប	ព្រះនេត្រព្រះ	២៧-០៧-២០១០
២៩	វ៉ែង នេង	ប	០៣-០១-១៩៧៥	កំបោរ	ភ្នំលៀប	ព្រះនេត្រព្រះ	២៧-០៧-២០១០
៣០	វ៉ែម គា	ស	០៤-០១-១៩៧៧	កំបោរ	ភ្នំលៀប	ព្រះនេត្រព្រះ	២៧-០៧-២០១០
៣១	ឡែវ សាសួន	ប	០១-០២-១៩៥០	កំបោរ	ភ្នំលៀប	ព្រះនេត្រព្រះ	២៧-០៧-២០១០

៣២	វ៉ែម ផាន់នី	ស	០២-០១-១៩៥៤	កំបោរ	ភ្នំលៀប	ព្រះនេត្រព្រះ	២៧-០៧-២០១០
៣៣	ហ៊ិត ច័ន្ទ	ស	០១-០២-១៩៨៥	កំបោរ	ភ្នំលៀប	ព្រះនេត្រព្រះ	២៧-០៧-២០១០
៣៤	ហ៊ិត ប័ប	ប	០៥-០១-១៩៨៨	កំបោរ	ភ្នំលៀប	ព្រះនេត្រព្រះ	២៧-០៧-២០១០
៣៥	ហ៊ិត ស	ប	០២-០២-១៩៩០	កំបោរ	ភ្នំលៀប	ព្រះនេត្រព្រះ	២៧-០៧-២០១០
៣៦	យឿម សុផា	ស	០២-០១-១៩៩២	កំបោរ	ភ្នំលៀប	ព្រះនេត្រព្រះ	២៧-០៧-២០១០
៣៧	ប៉ាត សៀន	ប	០៦-០៤-១៩៤៤	កំបោរ	ភ្នំលៀប	ព្រះនេត្រព្រះ	២៧-០៧-២០១០
៣៨	ជុក ជូ	ស	០២-០១-១៩៤៥	កំបោរ	ភ្នំលៀប	ព្រះនេត្រព្រះ	២៧-០៧-២០១០
៣៩	ប៉ាត លាកូ	ស	០៦-០២-១៩៨៨	កំបោរ	ភ្នំលៀប	ព្រះនេត្រព្រះ	២៧-០៧-២០១០
៤០	សែម ធីន	ប	០៣-០៦-១៩៨៤	កំបោរ	ភ្នំលៀប	ព្រះនេត្រព្រះ	២៧-០៧-២០១០
៤១	អៀម សំអាង	ស	០៧-០២-១៩៨០	កំបោរ	ភ្នំលៀប	ព្រះនេត្រព្រះ	២៧-០៧-២០១០
៤២	ភឹម ឈុត	ប	០៤-០១-១៩៤៣	កំបោរ	ភ្នំលៀប	ព្រះនេត្រព្រះ	២៧-០៧-២០១០
៤៣	ម៉ៅ គាត	ស	០៤-០២-១៩៤១	កំបោរ	ភ្នំលៀប	ព្រះនេត្រព្រះ	២៧-០៧-២០១០
៤៤	ឆាយ ខន	ប	០៦-០១-១៩៥៣	កំបោរ	ភ្នំលៀប	ព្រះនេត្រព្រះ	២៧-០៧-២០១០
៤៥	ហៀន សារុន	ស	០២-០៩-១៩៦០	កំបោរ	ភ្នំលៀប	ព្រះនេត្រព្រះ	២៧-០៧-២០១០
៤៦	ខួត សុឡើត	ប	០១-០៣-១៩៨៥	កំបោរ	ភ្នំលៀប	ព្រះនេត្រព្រះ	២៧-០៧-២០១០
៤៧	ខួត រាត្រី	ស	០៧-០២-១៩៨៩	កំបោរ	ភ្នំលៀប	ព្រះនេត្រព្រះ	២៧-០៧-២០១០
៤៨	ខួត សុខា	ប	០៤-០៨-១៩៩១	កំបោរ	ភ្នំលៀប	ព្រះនេត្រព្រះ	២៧-០៧-២០១០
៤៩	សិម ម៉ៅ	ប	០៣-០១-១៩៧៦	កំបោរ	ភ្នំលៀប	ព្រះនេត្រព្រះ	២៧-០៧-២០១០
៥០	សិម យ៉ុន	ស	០៥-០៣-១៩៦៣	កំបោរ	ភ្នំលៀប	ព្រះនេត្រព្រះ	២៧-០៧-២០១០
៥១	គឹម ស្រីអាំ	ស	០៥-០១-១៩៦៣	កំបោរ	ភ្នំលៀប	ព្រះនេត្រព្រះ	២៧-០៧-២០១០
៥២	ប្រេស ព្រាត់	ប	០៨-០៩-១៩៧២	កំបោរ	ភ្នំលៀប	ព្រះនេត្រព្រះ	២៧-០៧-២០១០
៥៣	ផន តៃ	ស	០៧-០៧-១៩៦៦	កំបោរ	ភ្នំលៀប	ព្រះនេត្រព្រះ	២៧-០៧-២០១០
៥៤	ប្រេស ព្រេង	ស	១០-០១-១៩៩២	កំបោរ	ភ្នំលៀប	ព្រះនេត្រព្រះ	២៧-០៧-២០១០
៥៥	កែវ យ៉េត	ប	១០-០៤-១៩៦៩	កំបោរ	ភ្នំលៀប	ព្រះនេត្រព្រះ	២៧-០៧-២០១០
៥៦	សិម ខុន	ប	០៧-១២-១៩៦៣	កំបោរ	ភ្នំលៀប	ព្រះនេត្រព្រះ	២៧-០៧-២០១០
៥៧	ព្រិច កាន់	ស	០៩-១១-១៩៦៣	កំបោរ	ភ្នំលៀប	ព្រះនេត្រព្រះ	២៧-០៧-២០១០
៥៨	យាម ហ៊ឹង	ប	១៧-០៩-១៩៨៨	កំបោរ	ភ្នំលៀប	ព្រះនេត្រព្រះ	២៧-០៧-២០១០
៥៩	ឆាយ វ៉ាន់	ស	០៤-០៦-១៩៤០	កំបោរ	ភ្នំលៀប	ព្រះនេត្រព្រះ	២៧-០៧-២០១០
៦០	ឆាយ ចុង	ស	០២-០៤-១៩៤១	កំបោរ	ភ្នំលៀប	ព្រះនេត្រព្រះ	២៧-០៧-២០១០
៦១	ធុយ លាម	ប	០៧-០៤-១៩៦៥	កំបោរ	ភ្នំលៀប	ព្រះនេត្រព្រះ	២៧-០៧-២០១០
៦២	ភឹម ប៉ោប	ស	០២-០៣-១៩៦៩	កំបោរ	ភ្នំលៀប	ព្រះនេត្រព្រះ	២៧-០៧-២០១០
៦៣	ម៉ែន សុភាក	ប	០៤-០១-១៩៨៩	កំបោរ	ភ្នំលៀប	ព្រះនេត្រព្រះ	២៧-០៧-២០១០
៦៤	សៀ ឡាំង	ប	០៧-០៤-១៩៧២	កំបោរ	ភ្នំលៀប	ព្រះនេត្រព្រះ	២៧-០៧-២០១០
៦៥	ភឹម ជា	ប	០១-០៧-១៩៦៥	កំបោរ	ភ្នំលៀប	ព្រះនេត្រព្រះ	២៧-០៧-២០១០
៦៦	សួន ឈូ	ស	០១-០២-១៩៧០	កំបោរ	ភ្នំលៀប	ព្រះនេត្រព្រះ	៣១-០៧-២០១០
៦៧	ស៊ិត ស៊ិត	ប	០៨-០៣-១៩៨៩	កំបោរ	ភ្នំលៀប	ព្រះនេត្រព្រះ	៣១-០៧-២០១០

៦៨	ប៉ាត សុច	ប	០៩-០២-១៩៧៤	កំបោរ	ភ្នំលៀប	ព្រះនេត្រព្រះ	៣១-០៧-២០១០
៦៩	ស្រីប ម៉ារ៉ា	ស	០៣-១១-១៩៧៥	កំបោរ	ភ្នំលៀប	ព្រះនេត្រព្រះ	៣១-០៧-២០១០
៧០	ហុង ស្តើង	ប	១២-០៣-១៩៦១	កំបោរ	ភ្នំលៀប	ព្រះនេត្រព្រះ	៣១-០៧-២០១០
៧១	ស្រីប រ៉ី	ស	១៧-០៣-១៩៦៩	កំបោរ	ភ្នំលៀប	ព្រះនេត្រព្រះ	៣១-០៧-២០១០
៧២	ចក់ យ៉េន	ស	០៩-០៧-១៩៧០	កំបោរ	ភ្នំលៀប	ព្រះនេត្រព្រះ	៣១-០៧-២០១០
៧៣	ពេឡ ស្រឿយ	ប	០១-០៩-១៩៤៧	កំបោរ	ភ្នំលៀប	ព្រះនេត្រព្រះ	៣១-០៧-២០១០
៧៤	ឡាច អោក	ស	០៦-១១-១៩៤៨	កំបោរ	ភ្នំលៀប	ព្រះនេត្រព្រះ	៣១-០៧-២០១០
៧៥	ស្រឿយ សុជា	ស	០៧-០៩-១៩៧៩	កំបោរ	ភ្នំលៀប	ព្រះនេត្រព្រះ	៣១-០៧-២០១០
៧៦	ស្រឿយ ស្រីចម	ស	០៦-០២-១៩៨០	កំបោរ	ភ្នំលៀប	ព្រះនេត្រព្រះ	៣១-០៧-២០១០
៧៧	ស៊ុត ណាត	ប	០៩-០៦-១៩៥៩	កំបោរ	ភ្នំលៀប	ព្រះនេត្រព្រះ	៣១-០៧-២០១០
៧៨	ស៊ី ជឿត	ស	០៥-០២-១៩៦២	កំបោរ	ភ្នំលៀប	ព្រះនេត្រព្រះ	៣១-០៧-២០១០
៧៩	ម៉ឺន ឈាន	ប	០៦-០៣-១៩៨៣	កំបោរ	ភ្នំលៀប	ព្រះនេត្រព្រះ	៣១-០៧-២០១០
៨០	ម៉ឺន ជា	ប	០៩-០៦-១៩៩០	កំបោរ	ភ្នំលៀប	ព្រះនេត្រព្រះ	៣១-០៧-២០១០
៨១	ម៉ឺន ជី	ស	០៦-០១-១៩៩២	កំបោរ	ភ្នំលៀប	ព្រះនេត្រព្រះ	៣១-០៧-២០១០
៨២	ស៊ី សារឿន	ស	០៣-០២-១៩៦៧	កំបោរ	ភ្នំលៀប	ព្រះនេត្រព្រះ	៣១-០៧-២០១០
៨៣	ស៊ី នួត	ប	០៧-០១-១៩៥៣	កំបោរ	ភ្នំលៀប	ព្រះនេត្រព្រះ	៣១-០៧-២០១០
៨៤	ឆុង ផា	ស	០៦-០២-១៩៥៧	កំបោរ	ភ្នំលៀប	ព្រះនេត្រព្រះ	៣១-០៧-២០១០
៨៥	សួន រី	ស	០៤-០២-១៩៩០	កំបោរ	ភ្នំលៀប	ព្រះនេត្រព្រះ	៣១-០៧-២០១០
៨៦	សួន រ៉ែន	ស	០៦-០៩-១៩៩២	កំបោរ	ភ្នំលៀប	ព្រះនេត្រព្រះ	៣១-០៧-២០១០
៨៧	សោម ហេត	ប	០២-០៧-១៩៦០	កំបោរ	ភ្នំលៀប	ព្រះនេត្រព្រះ	៣១-០៧-២០១០
៨៨	អៀម សាំ	ស	០៩-០៣-១៩៦៨	កំបោរ	ភ្នំលៀប	ព្រះនេត្រព្រះ	៣១-០៧-២០១០
៨៩	អៀម សេត	ស	០១-០៨-១៩៩០	កំបោរ	ភ្នំលៀប	ព្រះនេត្រព្រះ	៣១-០៧-២០១០
៩០	ម៉ៅ យួន	ស	០៩-០៣-១៩៣៣	កំបោរ	ភ្នំលៀប	ព្រះនេត្រព្រះ	៣១-០៧-២០១០
៩១	ឧយ សំបូរ	ស	២១-០៩-១៩៦០	កំបោរ	ភ្នំលៀប	ព្រះនេត្រព្រះ	៣១-០៧-២០១០
៩២	ឧង ប៊ុន	ប	០១-០៩-១៩៨៣	កំបោរ	ភ្នំលៀប	ព្រះនេត្រព្រះ	៣១-០៧-២០១០
៩៣	ឧង សុគុន	ប	០៦-០៩-១៩៨៦	កំបោរ	ភ្នំលៀប	ព្រះនេត្រព្រះ	៣១-០៧-២០១០
៩៤	ឧង គន្ធា	ស	០៧-០៣-១៩៨៨	កំបោរ	ភ្នំលៀប	ព្រះនេត្រព្រះ	៣១-០៧-២០១០
៩៥	ឧង ជើង	ស	០៩-០៤-១៩៩០	កំបោរ	ភ្នំលៀប	ព្រះនេត្រព្រះ	៣១-០៧-២០១០
៩៦	យ៉ឹង យ៉េន	ប	០៧-០៨-១៩៦៥	កំបោរ	ភ្នំលៀប	ព្រះនេត្រព្រះ	៣១-០៧-២០១០
៩៧	ឆាយ លន់	ស	០៤-០៨-១៩៦៦	កំបោរ	ភ្នំលៀប	ព្រះនេត្រព្រះ	៣១-០៧-២០១០
៩៨	ឈឿន ប៊ុយ	ស	០៥-០១-១៩៤១	កំបោរ	ភ្នំលៀប	ព្រះនេត្រព្រះ	៣១-០៧-២០១០
៩៩	បឿន ស្រីរី	ស	១០-០៧-១៩៧០	កំបោរ	ភ្នំលៀប	ព្រះនេត្រព្រះ	៣១-០៧-២០១០
១០០	បឿន ជាតិ	ស	០៨-០៤-១៩៨៩	កំបោរ	ភ្នំលៀប	ព្រះនេត្រព្រះ	៣១-០៧-២០១០
១០១	ណាប់ សង្ហា	ប	០២-០៩-១៩៦៣	កំបោរ	ភ្នំលៀប	ព្រះនេត្រព្រះ	៣១-០៧-២០១០
១០២	សិប ត្រេត	ស	០៧-០៨-១៩៦៤	កំបោរ	ភ្នំលៀប	ព្រះនេត្រព្រះ	៣១-០៧-២០១០
១០៣	ង៉ាន ជឿង	ប	០១-០២-១៩៧៨	កំបោរ	ភ្នំលៀប	ព្រះនេត្រព្រះ	៣១-០៧-២០១០

១០៤	ខ្ពត ប្រិម	ស	០៤-០១-១៩៨១	កំបោរ	ភ្នំលៀប	ព្រះនេត្រព្រះ	៣១-០៧-២០១០
១០៥	ប៉ាត ក្លាក	ប	០៣-០២-១៩៥៧	កំបោរ	ភ្នំលៀប	ព្រះនេត្រព្រះ	៣១-០៧-២០១០
១០៦	ប៉ាត លួន	ស	០៨០៩-១៩៦០	កំបោរ	ភ្នំលៀប	ព្រះនេត្រព្រះ	៣១-០៧-២០១០
១០៧	ក្លាត់ កូឡាប	ស	១២-០៣-១៩៨៧	កំបោរ	ភ្នំលៀប	ព្រះនេត្រព្រះ	៣១-០៧-២០១០
១០៨	ក្លាត់ ជុំ	ប	១៤-០៤-១៩៨៨	កំបោរ	ភ្នំលៀប	ព្រះនេត្រព្រះ	៣១-០៧-២០១០
១០៩	ក្លាត់ ស្រីអិ	ស	១៥-០៧-១៩៨៩	កំបោរ	ភ្នំលៀប	ព្រះនេត្រព្រះ	៣១-០៧-២០១០
១១០	ក្លាត់ អឿយ	ប	១៨-០៩-១៩៩១	កំបោរ	ភ្នំលៀប	ព្រះនេត្រព្រះ	៣១-០៧-២០១០
១១១	ស្រីប លូត	ប	០១-០២-១៩៥៩	កំបោរ	ភ្នំលៀប	ព្រះនេត្រព្រះ	៣១-០៧-២០១០
១១២	ប៉ែន យ៉ុន	ស	០៨-០៩-១៩៥៨	កំបោរ	ភ្នំលៀប	ព្រះនេត្រព្រះ	៣១-០៧-២០១០
១១៣	ស៊ិន អឿន	ប	០៤-០២-១៩៨២	កំបោរ	ភ្នំលៀប	ព្រះនេត្រព្រះ	៣១-០៧-២០១០
១១៤	លន់ លឿន	ប	០៩-០៨-១៩៨៣	កំបោរ	ភ្នំលៀប	ព្រះនេត្រព្រះ	៣១-០៧-២០១០
១១៥	លន់ ឡាត់	ស	០៨-០១-១៩៨៦	កំបោរ	ភ្នំលៀប	ព្រះនេត្រព្រះ	៣១-០៧-២០១០
១១៦	លន់ ខៀ	ស	០១-១០-១៩៨៧	កំបោរ	ភ្នំលៀប	ព្រះនេត្រព្រះ	៣១-០៧-២០១០
១១៧	លន់ ចំណាប់	ប	០៧-០៥-១៩៨៩	កំបោរ	ភ្នំលៀប	ព្រះនេត្រព្រះ	៣១-០៧-២០១០
១១៨	លន់ ចំនួន	ប	០១-០៣-១៩៩០	កំបោរ	ភ្នំលៀប	ព្រះនេត្រព្រះ	៣១-០៧-២០១០
១១៩	ម៉ៅ ម៉ែន	ប	០៦-០១-១៩២៥	កំបោរ	ភ្នំលៀប	ព្រះនេត្រព្រះ	៣១-០៧-២០១០
១២០	សំ អុត	ស	០៧-០៤-១៩២៩	កំបោរ	ភ្នំលៀប	ព្រះនេត្រព្រះ	៣១-០៧-២០១០
១២១	ធុយ ណាត	ស	០៧-០៥-១៩៦៤	កំបោរ	ភ្នំលៀប	ព្រះនេត្រព្រះ	៣១-០៧-២០១០
១២២	អឿន វណ្ណា	ប	០៥-០៣-១៩៧១	កំបោរ	ភ្នំលៀប	ព្រះនេត្រព្រះ	៣១-០៧-២០១០
១២៣	ធិញ សារី	ស	០៥-០៧-១៩៧៥	កំបោរ	ភ្នំលៀប	ព្រះនេត្រព្រះ	៣១-០៧-២០១០
១២៤	សំ នេត	ប	០១-០៧-១៩៦៥	កំបោរ	ភ្នំលៀប	ព្រះនេត្រព្រះ	៣១-០៧-២០១០
១២៥	ធិញ សារូ	ស	០៦-០៨-១៩៦៨	កំបោរ	ភ្នំលៀប	ព្រះនេត្រព្រះ	៣១-០៧-២០១០
១២៦	ធិញ សារឿង	ប	០៧-០៩-១៩៦២	កំបោរ	ភ្នំលៀប	ព្រះនេត្រព្រះ	៣១-០៧-២០១០
១២៧	សិម យន់	ស	០៤-០១-១៩៦៣	កំបោរ	ភ្នំលៀប	ព្រះនេត្រព្រះ	៣១-០៧-២០១០
១២៨	វន យ៉ាម	ស	០៣-០២-១៩៨៦	កំបោរ	ភ្នំលៀប	ព្រះនេត្រព្រះ	៣១-០៧-២០១០
១២៩	វន វិន	ប	០៤-០១-១៩៩០	កំបោរ	ភ្នំលៀប	ព្រះនេត្រព្រះ	៣១-០៧-២០១០
១៣០	ឡាន សុដា	ប	០៦-០៨-១៩៧៤	កំបោរ	ភ្នំលៀប	ព្រះនេត្រព្រះ	៣១-០៧-២០១០
១៣១	ឡា សុខុម	ស	០៤-០៦-១៩៧៣	កំបោរ	ភ្នំលៀប	ព្រះនេត្រព្រះ	៣១-០៧-២០១០
១៣២	កិម ញ៉ាក់	ប	០២-០៣-១៩៥៩	កំបោរ	ភ្នំលៀប	ព្រះនេត្រព្រះ	៣១-០៧-២០១០
១៣៣	ទីងា សុវិន	ស	០៣-០៦-១៩៦៣	កំបោរ	ភ្នំលៀប	ព្រះនេត្រព្រះ	៣១-០៧-២០១០
១៣៤	ធៀម ព្រិច	ប	០៩-០៨-១៩៨៨	កំបោរ	ភ្នំលៀប	ព្រះនេត្រព្រះ	៣១-០៧-២០១០
១៣៥	អឿម សារួន	ប	០៧-០៩-១៩៦៥	-	ភ្នំលៀប	ព្រះនេត្រព្រះ	៣១-០៧-២០១០
១៣៦	កិម ផ្លែ	ស	០៧-០៤-១៩៦៦	កំបោរ	ភ្នំលៀប	ព្រះនេត្រព្រះ	៣១-០៧-២០១០
១៣៧	កិម ប៉ាត់	ប	០៤-០១-១៩៨៨	កំបោរ	ភ្នំលៀប	ព្រះនេត្រព្រះ	៣១-០៧-២០១០
១៣៨	កិម ប៉ាល់	ប	០៤-០៣-១៩៨៩	កំបោរ	ភ្នំលៀប	ព្រះនេត្រព្រះ	៣១-០៧-២០១០
១៣៩	អឿន អូម	ប	០៦-០៤-១៩៥១	កំបោរ	ភ្នំលៀប	ព្រះនេត្រព្រះ	៣១-០៧-២០១០

១៤០	អៀម កៀន	ស	០៩-០៦-១៩៨៥	កំបោរ	ភ្នំលៀប	ព្រះនេត្រព្រះ	៣១-០៧-២០១០
១៤១	អៀម ស្រីមុំ	ស	០៤-០២-១៩៨៨	កំបោរ	ភ្នំលៀប	ព្រះនេត្រព្រះ	៣១-០៧-២០១០
១៤២	បែន សារ៉ុត	ស	០៧-១០-១៩៨០	កំបោរ	ភ្នំលៀប	ព្រះនេត្រព្រះ	៣១-០៧-២០១០
១៤៣	ព្រំ អិត	ប	០៤-០១-១៩៥៧	កំបោរ	ភ្នំលៀប	ព្រះនេត្រព្រះ	៣១-០៧-២០១០
១៤៤	ឡុយ សាលូត	ស	០៣-១១-១៩៥៧	កំបោរ	ភ្នំលៀប	ព្រះនេត្រព្រះ	៣១-០៧-២០១០
១៤៥	ប៉ែន ចាន់ឌី	ស	០៥-០១-១៩៨៦	កំបោរ	ភ្នំលៀប	ព្រះនេត្រព្រះ	៣១-០៧-២០១០
១៤៦	ប៉ែន សុខសាន្ត	ស	០៤-០២-១៩៨៩	កំបោរ	ភ្នំលៀប	ព្រះនេត្រព្រះ	៣១-០៧-២០១០
១៤៧	ងៀន ហឿង	ស	០៦-០៣-១៩៧០	កំបោរ	ភ្នំលៀប	ព្រះនេត្រព្រះ	៣១-០៧-២០១០
១៤៨	អិន សូ	ស	០៤-០៣-១៩៤៦	កំបោរ	ភ្នំលៀប	ព្រះនេត្រព្រះ	៣១-០៧-២០១០
១៤៩	ព្រំ ទុច	ស	០៥-០៤-១៩៨៣	កំបោរ	ភ្នំលៀប	ព្រះនេត្រព្រះ	៣១-០៧-២០១០
១៥០	ព្រំ ទិត្យ	ប	០៧-០៤-១៩៨៨	កំបោរ	ភ្នំលៀប	ព្រះនេត្រព្រះ	៣១-០៧-២០១០
១៥១	ហុង រណ្ណា	ប	០៦-១១-១៩៧០	កំបោរ	ភ្នំលៀប	ព្រះនេត្រព្រះ	៣១-០៧-២០១០
១៥២	សៀន សំបូរ	ស	០៧-០៨-១៩៧៦	កំបោរ	ភ្នំលៀប	ព្រះនេត្រព្រះ	៣១-០៧-២០១០
១៥៣	ជួប គឿន	ប	០៨-០៣-១៩៧៣	កំបោរ	ភ្នំលៀប	ព្រះនេត្រព្រះ	៣១-០៧-២០១០
១៥៤	ព្រំ ថៃ	ស	០១-០៣-១៩៨២	កំបោរ	ភ្នំលៀប	ព្រះនេត្រព្រះ	៣១-០៧-២០១០
១៥៥	ជួន សារឿម	ប	១៨-០២-១៩៧៥	កំបោរ	ភ្នំលៀប	ព្រះនេត្រព្រះ	៣១-០៧-២០១០
១៥៦	សំ សាលី	ស	១២-០៣-១៩៨៥	កំបោរ	ភ្នំលៀប	ព្រះនេត្រព្រះ	៣១-០៧-២០១០
១៥៧	ឡា ឡាំង	ប	០៤-០៣-១៩៦៩	កំបោរ	ភ្នំលៀប	ព្រះនេត្រព្រះ	៣១-០៧-២០១០
១៥៨	សាន់ ហ៊ិន	ស	០២-០៧-១៩៦៥	កំបោរ	ភ្នំលៀប	ព្រះនេត្រព្រះ	៣១-០៧-២០១០
១៥៩	សៀន ស្រីភ្នំ	ស	០៦-០៤-១៩៩១	កំបោរ	ភ្នំលៀប	ព្រះនេត្រព្រះ	៣១-០៧-២០១០
១៦០	សំ ណាយ	ប	០៧-១១-១៩៦៥	កំបោរ	ភ្នំលៀប	ព្រះនេត្រព្រះ	៣១-០៧-២០១០
១៦១	សាន់ លឿ	ស	០៧-១១-១៩៦០	កំបោរ	ភ្នំលៀប	ព្រះនេត្រព្រះ	៣១-០៧-២០១០
១៦២	សំ ណាត	ប	២០-០៧-១៩៩០	កំបោរ	ភ្នំលៀប	ព្រះនេត្រព្រះ	៣១-០៧-២០១០
១៦៣	សំ ចន្ទី	ប	០៤-០១-១៩៩២	កំបោរ	ភ្នំលៀប	ព្រះនេត្រព្រះ	១៦-០១-២០១១
១៦៤	ទិត្យ លឿត	ស	០៤-០៣-១៩៦០	កំបោរ	ភ្នំលៀប	ព្រះនេត្រព្រះ	១៦-០១-២០១១
១៦៥	ហ៊ិន សុជា	ស	០៤-០៣-១៩៨៨	កំបោរ	ភ្នំលៀប	ព្រះនេត្រព្រះ	១៦-០១-២០១១
១៦៦	ហ៊ិន ចិន្តា	ស	០៦-០៩-១៩៩០	កំបោរ	ភ្នំលៀប	ព្រះនេត្រព្រះ	១៦-០១-២០១១
១៦៧	សេ ចិន	ស	០៣-០៤-១៩៤០	កំបោរ	ភ្នំលៀប	ព្រះនេត្រព្រះ	១៦-០១-២០១១
១៦៨	ឡែម ឆៃយ៉ា	ប	០២-០២-១៩៨១	កំបោរ	ភ្នំលៀប	ព្រះនេត្រព្រះ	១៦-០១-២០១១
១៦៩	ផាន់ គឹមឡែ	ស	០៧-០៥-១៩៨៥	កំបោរ	ភ្នំលៀប	ព្រះនេត្រព្រះ	១៦-០១-២០១១
១៧០	សាន់ បឹម	ប	០៣-០១-១៩៥០	កំបោរ	ភ្នំលៀប	ព្រះនេត្រព្រះ	១៦-០១-២០១១
១៧១	អ៊ុំ សម្បត្តិ	ស	០២-០១-១៩៥៥	កំបោរ	ភ្នំលៀប	ព្រះនេត្រព្រះ	១៦-០១-២០១១
១៧២	សៀន ស្រីសរ	ស	០៧-០៣-១៩៩០	កំបោរ	ភ្នំលៀប	ព្រះនេត្រព្រះ	១៦-០១-២០១១
១៧៣	ឆាយ សំបូរ	ប	០៤-០១-១៩៥៧	កំបោរ	ភ្នំលៀប	ព្រះនេត្រព្រះ	១៦-០១-២០១១
១៧៤	ធីញ រ៉ន់	ស	០៤-០៧-១៩៥៦	កំបោរ	ភ្នំលៀប	ព្រះនេត្រព្រះ	១៦-០១-២០១១
១៧៥	ធី ឡែហាង	ស	០៩-០៧-១៩៨៩	កំបោរ	ភ្នំលៀប	ព្រះនេត្រព្រះ	១៦-០១-២០១១

១៧៦	ធី ឡៃឈុន	ប	០៩-០៧-១៩៨៩	កំបោរ	ភ្នំលៀប	ព្រះនេត្រព្រះ	១៦-០១-២០១១
១៧៧	សៅ វ៉ែង	ប	០១-០៤-១៩៥០	កំបោរ	ភ្នំលៀប	ព្រះនេត្រព្រះ	១៦-០១-២០១១
១៧៨	គង់ ធារ	ស	០៣-០៤-១៩៦៣	កំបោរ	ភ្នំលៀប	ព្រះនេត្រព្រះ	១៦-០១-២០១១
១៧៩	ភន់ ច៊ុន	ប	១០-១០-១៩៩០	កំបោរ	ភ្នំលៀប	ព្រះនេត្រព្រះ	១៦-០១-២០១១
១៨០	ធុយ សម្បត្តិ	ប	០៩-០១-១៩៦៥	កំបោរ	ភ្នំលៀប	ព្រះនេត្រព្រះ	១៦-០១-២០១១
១៨១	ទុយ ឈុយ	ស	០៥-០២-១៩៧២	កំបោរ	ភ្នំលៀប	ព្រះនេត្រព្រះ	១៦-០១-២០១១
១៨២	ធី សុផា	ប	០៣-០៤-១៩៨៩	កំបោរ	ភ្នំលៀប	ព្រះនេត្រព្រះ	១៦-០១-២០១១
១៨៣	ប៊ុល សោភាន់	ប	០១-០៤-១៩៦៥	កំបោរ	ភ្នំលៀប	ព្រះនេត្រព្រះ	១៦-០១-២០១១
១៨៤	គង់ បី	ស	១០-០១-១៩៦៩	កំបោរ	ភ្នំលៀប	ព្រះនេត្រព្រះ	១៦-០១-២០១១
១៨៥	ខ្លួត យួន	ប	០៦-០២-១៩៥៧	កំបោរ	ភ្នំលៀប	ព្រះនេត្រព្រះ	១៦-០១-២០១១
១៨៦	ព្រិច ទុំ	ស	០១-០៩-១៩៥៨	កំបោរ	ភ្នំលៀប	ព្រះនេត្រព្រះ	១៦-០១-២០១១
១៨៧	ខ្លួត ជ្រៀប	ស	០៨-០៥-១៩៩១	កំបោរ	ភ្នំលៀប	ព្រះនេត្រព្រះ	១៦-០១-២០១១
១៨៨	អួន ពៅ	ប	០៨-០២-១៩៦៦	កំបោរ	ភ្នំលៀប	ព្រះនេត្រព្រះ	១៦-០១-២០១១
១៨៩	ឡែម ធួ	ប	០៨-០៦-១៩៦៩	កំបោរ	ភ្នំលៀប	ព្រះនេត្រព្រះ	១៦-០១-២០១១
១៩០	ពៅ សុគា	ប	១០-០៨-១៩៩០	កំបោរ	ភ្នំលៀប	ព្រះនេត្រព្រះ	១៦-០១-២០១១
១៩១	ឡែម ហ៊ុរ	ស	០៤-០៣-១៩៧៧	កំបោរ	ភ្នំលៀប	ព្រះនេត្រព្រះ	១៦-០១-២០១១
១៩២	ផន តង	ស	០៧-០២-១៩៦៣	កំបោរ	ភ្នំលៀប	ព្រះនេត្រព្រះ	១៦-០១-២០១១
១៩៣	អៀម សារុន	ប	០៤-០៣-១៩៥៧	កំបោរ	ភ្នំលៀប	ព្រះនេត្រព្រះ	១៦-០១-២០១១
១៩៤	ភិន ម៉ៅ	ប	០៩-១១-១៩៩០	កំបោរ	ភ្នំលៀប	ព្រះនេត្រព្រះ	១៦-០១-២០១១
១៩៥	ភិន ម៉ា	ប	០៩-០៨-១៩៩១	កំបោរ	ភ្នំលៀប	ព្រះនេត្រព្រះ	១៦-០១-២០១១
១៩៦	ឡោក អៀម	ប	០២-០៣-១៩៦០	កំបោរ	ភ្នំលៀប	ព្រះនេត្រព្រះ	១៦-០១-២០១១
១៩៧	ប្រុក យ៉ុង	ស	០៧-០៣-១៩៤៦	កំបោរ	ភ្នំលៀប	ព្រះនេត្រព្រះ	១៦-០១-២០១១
១៩៨	ស្មយ វ៉ាត់	ប	០៣-០២-១៩៥៨	កំបោរ	ភ្នំលៀប	ព្រះនេត្រព្រះ	១៦-០១-២០១១
១៩៩	យ៉ែន ថាវ៉េត	ស	០២-០១-១៩៦៦	កំបោរ	ភ្នំលៀប	ព្រះនេត្រព្រះ	១៦-០១-២០១១
២០០	ស្មៀន ថាច	ប	០៤-០៤-១៩៨៨	កំបោរ	ភ្នំលៀប	ព្រះនេត្រព្រះ	១៦-០១-២០១១
២០១	ផន ទី	ប	០៣-០២-១៩៦៤	កំបោរ	ភ្នំលៀប	ព្រះនេត្រព្រះ	១៦-០១-២០១១
២០២	ហង់ សាលូត	ស	០៤-០២-១៩៦៩	កំបោរ	ភ្នំលៀប	ព្រះនេត្រព្រះ	១៦-០១-២០១១
២០៣	ទិន ចិន	ប	០៧-០៨-១៩៨៧	កំបោរ	ភ្នំលៀប	ព្រះនេត្រព្រះ	១៦-០១-២០១១
២០៤	ទិន ចិត្ត	ប	០៨-០៣-១៩៩០	កំបោរ	ភ្នំលៀប	ព្រះនេត្រព្រះ	១៦-០១-២០១១
២០៥	យឹម លី	ប	០៣-០១-១៩៤៩	កំបោរ	ភ្នំលៀប	ព្រះនេត្រព្រះ	១៦-០១-២០១១
២០៦	ទិត កាន់	ស	០៥-០៣-១៩៤៨	កំបោរ	ភ្នំលៀប	ព្រះនេត្រព្រះ	១៦-០១-២០១១
២០៧	ឡាន តឿង	ស	០២-០៥-១៩៨៤	កំបោរ	ភ្នំលៀប	ព្រះនេត្រព្រះ	១៦-០១-២០១១
២០៨	ផា កូ	ប	០៤-០៣-១៩៦៨	កំបោរ	ភ្នំលៀប	ព្រះនេត្រព្រះ	១៦-០១-២០១១
២០៩	ធីញ សារឿម	ស	០៧-០៩-១៩៦៩	កំបោរ	ភ្នំលៀប	ព្រះនេត្រព្រះ	១៦-០១-២០១១
២១០	ហង់ ស៊ីវ	ស	០១-០៤-១៩៧៤	កំបោរ	ភ្នំលៀប	ព្រះនេត្រព្រះ	១៦-០១-២០១១
២១១	ខ្លួត កង	ស	០២-០៤-១៩៧៦	កំបោរ	ភ្នំលៀប	ព្រះនេត្រព្រះ	១៦-០១-២០១១

២១២	សិម សៅ	ប	០៦-០១-១៩៦៩	-	ភ្នំលៀប	ព្រះនេត្រព្រះ	១៦-០១-២០១១
២១៣	ចាន់ ខឿន	ស	១០-០៧-១៩៦៨	កំបោរ	ភ្នំលៀប	ព្រះនេត្រព្រះ	១៦-០១-២០១១
២១៤	សៅ គឹមសាន្ត	ស	០១-០៧-១៩៨៩	កំបោរ	ភ្នំលៀប	ព្រះនេត្រព្រះ	១៦-០១-២០១១
២១៥	សៅ ចន្ទី	ស	០៣-១២-១៩៩១	កំបោរ	ភ្នំលៀប	ព្រះនេត្រព្រះ	១៦-០១-២០១១
២១៦	ឡា ប៉ុច	ប	០២-០៨-១៩៧៣	កំបោរ	ភ្នំលៀប	ព្រះនេត្រព្រះ	១៦-០១-២០១១
២១៧	រឿន ស៊ាន	ស	០៤-០១-១៩៧៣	កំបោរ	ភ្នំលៀប	ព្រះនេត្រព្រះ	០១-០២-២០១១
២១៨	ហឿន ហាន	ប	១៤-០១-១៩៧៧	កំបោរ	ភ្នំលៀប	ព្រះនេត្រព្រះ	០១-០២-២០១១
២១៩	សាន់ រ៉ៃ	ស	០៥-០៦-១៩៧១	កំបោរ	ភ្នំលៀប	ព្រះនេត្រព្រះ	០១-០២-២០១១
២២០	សួន គឿន	ប	០៤-០១-១៩៧៦	កំបោរ	ភ្នំលៀប	ព្រះនេត្រព្រះ	០១-០២-២០១១
២២១	សនចាន់ ឡឿន	ស	១៥-០៨-១៩៧៤	កំបោរ	ភ្នំលៀប	ព្រះនេត្រព្រះ	០១-០២-២០១១
២២២	ខន ណោត	ប	០៣-០៩-១៩៧៣	កំបោរ	ភ្នំលៀប	ព្រះនេត្រព្រះ	០១-០២-២០១១
២២៣	ហ៊ុន ទូច	ស	១៧-០២-១៩៨០	កំបោរ	ភ្នំលៀប	ព្រះនេត្រព្រះ	០១-០២-២០១១
២២៤	ស្សី សំ	ប	០៩-០៧-១៩៧៥	កំបោរ	ភ្នំលៀប	ព្រះនេត្រព្រះ	០១-០២-២០១១
២២៥	ស្រីប មន	ស	០៦-០២-១៩៧២	កំបោរ	ភ្នំលៀប	ព្រះនេត្រព្រះ	០១-០២-២០១១
២២៦	ធន់ ទិញ	ប	០៦-០៤-១៩៤៨	កំបោរ	ភ្នំលៀប	ព្រះនេត្រព្រះ	០១-០២-២០១១
២២៧	សុំ គឿន	ស	០៧-០១-១៩៦៣	កំបោរ	ភ្នំលៀប	ព្រះនេត្រព្រះ	០១-០២-២០១១
២២៨	ជួប សំបូរ	ប	១៥-០៤-១៩៨៥	កំបោរ	ភ្នំលៀប	ព្រះនេត្រព្រះ	០១-០២-២០១១
២២៩	វៃម សុធា	ស	០៣-០៦-១៩៧៩	កំបោរ	ភ្នំលៀប	ព្រះនេត្រព្រះ	០១-០២-២០១១
២៣០	ជា ណាំង	ប	០១-០២-១៩៥៨	កំបោរ	ភ្នំលៀប	ព្រះនេត្រព្រះ	០១-០២-២០១១
២៣១	ធីញ យឿន	ស	០៤-០២-១៩៥៥	កំបោរ	ភ្នំលៀប	ព្រះនេត្រព្រះ	០១-០២-២០១១
២៣២	ផាវ សារី	ស	០៦-០៤-១៩៨៩	កំបោរ	ភ្នំលៀប	ព្រះនេត្រព្រះ	០១-០២-២០១១
២៣៣	ផាវ នឿត	ប	០៧-១១-១៩៨៦	កំបោរ	ភ្នំលៀប	ព្រះនេត្រព្រះ	០១-០២-២០១១
២៣៤	ផាវ វេត	ស	១១-០៨-១៩៩០	កំបោរ	ភ្នំលៀប	ព្រះនេត្រព្រះ	០១-០២-២០១១
២៣៥	ផាវ ន័យ	ប	០២-០៧-១៩៩២	កំបោរ	ភ្នំលៀប	ព្រះនេត្រព្រះ	០១-០២-២០១១
២៣៦	ថាប់ ម៉ៃ	ស	០១-០៣-១៩៤៨	កំបោរ	ភ្នំលៀប	ព្រះនេត្រព្រះ	០១-០២-២០១១
២៣៧	ជា នី	ស	១៥-០១-១៩៦៤	កំបោរ	ភ្នំលៀប	ព្រះនេត្រព្រះ	០១-០២-២០១១
២៣៨	អឿន ចាន់ណាត	ស	១៤-១០-១៩៧៩	កំបោរ	ភ្នំលៀប	ព្រះនេត្រព្រះ	០១-០២-២០១១
២៣៩	អឿន ម៉ៅ	ស	០៣-០៧-១៩៩០	កំបោរ	ភ្នំលៀប	ព្រះនេត្រព្រះ	០១-០២-២០១១
២៤០	ផាវ ណាត	ប	០៧-០២-១៩៨១	កំបោរ	ភ្នំលៀប	ព្រះនេត្រព្រះ	០១-០២-២០១១
២៤១	ហេង គឹមហាំង	ស	០៧-០៦-១៩៨៣	កំបោរ	ភ្នំលៀប	ព្រះនេត្រព្រះ	០១-០២-២០១១
២៤២	ជា វន់	ប	០៧-០៤-១៩៥៨	កំបោរ	ភ្នំលៀប	ព្រះនេត្រព្រះ	០១-០២-២០១១
២៤៣	ធីម ខឿត	ស	០៩-០៤-១៩៦៨	កំបោរ	ភ្នំលៀប	ព្រះនេត្រព្រះ	០១-០២-២០១១
២៤៤	វន់ មី	ស	០៤-០៧-១៩៩០	កំបោរ	ភ្នំលៀប	ព្រះនេត្រព្រះ	០១-០២-២០១១
២៤៥	វន់ អ៊ុនតាក់	ប	០៧-០៦-១៩៩២	កំបោរ	ភ្នំលៀប	ព្រះនេត្រព្រះ	០១-០២-២០១១
២៤៦	វៃម យ៉ុង	ប	០៣-០១-១៩៦៩	កំបោរ	ភ្នំលៀប	ព្រះនេត្រព្រះ	០១-០២-២០១១
២៤៧	ចាន់ សឺន	ស	០៩-០២-១៩៧០	កំបោរ	ភ្នំលៀប	ព្រះនេត្រព្រះ	០១-០២-២០១១

២៤៨	ជួយ កីណង	ស	០៤-០៦-១៩៩២	កំបោរ	ភ្នំលៀប	ព្រះនេត្រព្រះ	០១-០២-២០១១
២៤៩	យ៉ែម យ៉េ	ប	០១-០៧-១៩៥៨	កំបោរ	ភ្នំលៀប	ព្រះនេត្រព្រះ	០១-០២-២០១១
២៥០	ណាង រូន	ស	០៥-០១-១៩៦១	កំបោរ	ភ្នំលៀប	ព្រះនេត្រព្រះ	០១-០២-២០១១
២៥១	ជួយ ចន្តា	ស	០៧-០៣-១៩៨៤	កំបោរ	ភ្នំលៀប	ព្រះនេត្រព្រះ	០១-០២-២០១១
២៥២	ជួយ សារ៉ៃ	ប	២៣-០២-១៩៨៨	កំបោរ	ភ្នំលៀប	ព្រះនេត្រព្រះ	០១-០២-២០១១
២៥៣	ជួយ រ៉ុត	ប	០៤-០១-១៩៩០	កំបោរ	ភ្នំលៀប	ព្រះនេត្រព្រះ	០១-០២-២០១១
២៥៤	ម៉ាន សុយី	ប	០៧-០៩-១៩៨៤	កំបោរ	ភ្នំលៀប	ព្រះនេត្រព្រះ	០១-០២-២០១១
២៥៥	កឹង ទិត្យ	ប	០៤-០៧-១៩៤៣	កំបោរ	ភ្នំលៀប	ព្រះនេត្រព្រះ	០១-០២-២០១១
២៥៦	ធន អូម	ស	០៧-០៣-១៩៤៦	កំបោរ	ភ្នំលៀប	ព្រះនេត្រព្រះ	០១-០២-២០១១
២៥៧	ជា លី	ស	០៩-០៤-១៩៨៦	កំបោរ	ភ្នំលៀប	ព្រះនេត្រព្រះ	០១-០២-២០១១
២៥៨	អឿន លី	ប	០១-០១-១៩៤៤	កំបោរ	ភ្នំលៀប	ព្រះនេត្រព្រះ	០១-០២-២០១១
២៥៩	អិម ស្ងឺន	ស	០៣-០១-១៩៤៣	កំបោរ	ភ្នំលៀប	ព្រះនេត្រព្រះ	០១-០២-២០១១
២៦០	លី ហួន	ប	០៥-០២-១៩៨១	កំបោរ	ភ្នំលៀប	ព្រះនេត្រព្រះ	០១-០២-២០១១
២៦១	លី ហ៊ុន	ប	០៨-០៥-១៩៨៤	កំបោរ	ភ្នំលៀប	ព្រះនេត្រព្រះ	០១-០២-២០១១
២៦២	ញ៉ា សុភាព	ស	០១-០២-១៩៦៨	កំបោរ	ភ្នំលៀប	ព្រះនេត្រព្រះ	០១-០២-២០១១
២៦៣	ចាន់ ផល្លា	ស	០៤-០១-១៩៨៨	កំបោរ	ភ្នំលៀប	ព្រះនេត្រព្រះ	០១-០២-២០១១
២៦៤	ចាន់ វ៉ាន់ស៊ី	ប	០៥-០១-១៩៩១	កំបោរ	ភ្នំលៀប	ព្រះនេត្រព្រះ	០១-០២-២០១១
២៦៥	យ៉យ យ៉ត	ប	០១-០៤-១៩៧២	កំបោរ	ភ្នំលៀប	ព្រះនេត្រព្រះ	០១-០២-២០១១
២៦៦	ជា សុខា	ស	០៨-០២-១៩៧៤	កំបោរ	ភ្នំលៀប	ព្រះនេត្រព្រះ	០១-០២-២០១១
២៦៧	ទិត បូរ៉ា	ប	០៧-០៣-១៩៩០	កំបោរ	ភ្នំលៀប	ព្រះនេត្រព្រះ	០១-០២-២០១១
២៦៨	ទិត ហួន	ស	០៣-០៦-១៩៩២	កំបោរ	ភ្នំលៀប	ព្រះនេត្រព្រះ	០១-០២-២០១១
២៦៩	ជា ឡឺត	ប	០៣-០១-១៩៦០	កំបោរ	ភ្នំលៀប	ព្រះនេត្រព្រះ	០១-០២-២០១១
២៧០	ឌី សារឿន	ស	០៤-០១-១៩៥៨	កំបោរ	ភ្នំលៀប	ព្រះនេត្រព្រះ	០១-០២-២០១១
២៧១	ឡឺត ឧត្តម្ម	ប	០៣-០១-១៩៨៨	កំបោរ	ភ្នំលៀប	ព្រះនេត្រព្រះ	០១-០២-២០១១
២៧២	ជា សន	ស	០៦-០៨-១៩៥៨	កំបោរ	ភ្នំលៀប	ព្រះនេត្រព្រះ	០១-០២-២០១១
២៧៣	ហេង សីហា	ស	០២-០១-១៩៨៩	កំបោរ	ភ្នំលៀប	ព្រះនេត្រព្រះ	០១-០២-២០១១
២៧៤	ហេង សាក់	ប	០៧-០៨-១៩៨៦	កំបោរ	ភ្នំលៀប	ព្រះនេត្រព្រះ	០១-០២-២០១១
២៧៥	ជា នឿត	ប	០៣-០២-១៩៦២	កំបោរ	ភ្នំលៀប	ព្រះនេត្រព្រះ	០១-០២-២០១១
២៧៦	ធៀម ឡៅ	ស	០១-០៩-១៩៦០	កំបោរ	ភ្នំលៀប	ព្រះនេត្រព្រះ	០១-០២-២០១១
២៧៧	កឹង ស្រីនួត	ស	០២-០៣-១៩៩១	កំបោរ	ភ្នំលៀប	ព្រះនេត្រព្រះ	០១-០២-២០១១
២៧៨	សយ ធា	ប	០៣-០១-១៩៦៤	កំបោរ	ភ្នំលៀប	ព្រះនេត្រព្រះ	០១-០២-២០១១
២៧៩	កឹង ចាន់ធួ	ស	០៦-០១-១៩៧០	កំបោរ	ភ្នំលៀប	ព្រះនេត្រព្រះ	០១-០២-២០១១
២៨០	រៀន ថង	ប	០៦-០១-១៩៤៤	កំបោរ	ភ្នំលៀប	ព្រះនេត្រព្រះ	០១-០២-២០១១
២៨១	ជា ណារ៉ៃ	ស	០២-០៤-១៩៥១	កំបោរ	ភ្នំលៀប	ព្រះនេត្រព្រះ	០១-០២-២០១១
២៨២	រៀន អឿង	ស	១២-០៦-១៩៧៤	កំបោរ	ភ្នំលៀប	ព្រះនេត្រព្រះ	០១-០២-២០១១
២៨៣	រៀន ធាន	ស	០១-០៤-១៩៨០	កំបោរ	ភ្នំលៀប	ព្រះនេត្រព្រះ	០១-០២-២០១១

២៨៤	ជ្រាំង ហ៊ាន	ប	១៧-១២-១៩៨៥	កំបោរ	ភ្នំលៀប	ព្រះនេត្រព្រះ	០១-០២-២០១១
២៨៥	រៀន ពៅ	ស	០១-០៣-១៩៩២	កំបោរ	ភ្នំលៀប	ព្រះនេត្រព្រះ	០១-០២-២០១១
២៨៦	រៀន ធ្មើត	ប	០២-០៥-១៩៨៣	កំបោរ	ភ្នំលៀប	ព្រះនេត្រព្រះ	០១-០២-២០១១
២៨៧	អេង រត្នី	ប	០១-០៣-១៩៦២	កំបោរ	ភ្នំលៀប	ព្រះនេត្រព្រះ	០១-០២-២០១១
២៨៨	រៀន ឈាត	ស	០២-០១-១៩៧០	កំបោរ	ភ្នំលៀប	ព្រះនេត្រព្រះ	០១-០២-២០១១
២៨៩	ថង ឈាន	ស	០៣-០៦-១៩៨៧	កំបោរ	ភ្នំលៀប	ព្រះនេត្រព្រះ	០១-០២-២០១១
២៩០	សៅ លិញ	ប	០៦-០៥-១៩៧០	កំបោរ	ភ្នំលៀប	ព្រះនេត្រព្រះ	០១-០២-២០១១
២៩១	ជឿន សុវណ្ណ	ស	០១-០២-១៩៨០	កំបោរ	ភ្នំលៀប	ព្រះនេត្រព្រះ	០១-០២-២០១១
២៩២	និល ពេជ្រ	ប	០៣-០៨-១៩៧៨	កំបោរ	ភ្នំលៀប	ព្រះនេត្រព្រះ	០១-០២-២០១១
២៩៣	ភឹង ប៊ុនលឿន	ស	០១-០៩-១៩៨៧	កំបោរ	ភ្នំលៀប	ព្រះនេត្រព្រះ	០១-០២-២០១១
២៩៤	មឿន មួយ	ប	០៥-០៦-១៩៨០	កំបោរ	ភ្នំលៀប	ព្រះនេត្រព្រះ	០១-០២-២០១១
២៩៥	ជឿន កាវុំ	ស	០២-០៣-១៩៨៦	កំបោរ	ភ្នំលៀប	ព្រះនេត្រព្រះ	០១-០២-២០១១
២៩៦	ហួក អឿន	ប	១២-០៤-១៩៧៩	កំបោរ	ភ្នំលៀប	ព្រះនេត្រព្រះ	០១-០២-២០១១
២៩៧	ផាវ ពេជ្រ	ស	០៤-០៨-១៩៨១	កំបោរ	ភ្នំលៀប	ព្រះនេត្រព្រះ	០១-០២-២០១១
២៩៨	ស្អុត សុភាត់	ប	០៣-០៥-១៩៨៤	កំបោរ	ភ្នំលៀប	ព្រះនេត្រព្រះ	០១-០២-២០១១
២៩៩	វ៉ន វ៉ែង	ស	០៥-០៣-១៩៨៣	កំបោរ	ភ្នំលៀប	ព្រះនេត្រព្រះ	០១-០២-២០១១
៣០០	រ៉ែន រី	ប	០៨-១០-១៩៨៤	កំបោរ	ភ្នំលៀប	ព្រះនេត្រព្រះ	០១-០២-២០១១
៣០១	ផាវ សារឿន	ស	០៦-០៩-១៩៨៨	កំបោរ	ភ្នំលៀប	ព្រះនេត្រព្រះ	០១-០២-២០១១
៣០២	បួន បៀត	ប	០៤-១២-១៩៧៨	កំបោរ	ភ្នំលៀប	ព្រះនេត្រព្រះ	០១-០២-២០១១
៣០៣	ហោម សារ៉ុន	ស	០៦-០៧-១៩៨០	កំបោរ	ភ្នំលៀប	ព្រះនេត្រព្រះ	០១-០២-២០១១
៣០៤	សំ គក់	ប	០៤-០៧-១៩៧៨	កំបោរ	ភ្នំលៀប	ព្រះនេត្រព្រះ	០១-០២-២០១១
៣០៥	ព្រឿង ចន្ទា	ស	០៦-០៣-១៩៨៥	កំបោរ	ភ្នំលៀប	ព្រះនេត្រព្រះ	០១-០២-២០១១
៣០៦	សយ ទុច	ស	១០-០៣-១៩៧៥	កំបោរ	ភ្នំលៀប	ព្រះនេត្រព្រះ	០១-០២-២០១១
៣០៧	សំ សន	ប	១២-០១-១៩៦៤	កំបោរ	ភ្នំលៀប	ព្រះនេត្រព្រះ	០១-០២-២០១១
៣០៨	មឿន អៀត	ស	០៣-០៧-១៩៧១	កំបោរ	ភ្នំលៀប	ព្រះនេត្រព្រះ	០១-០២-២០១១
៣០៩	កាន់ នឿន	ប	២៦-១០-១៩៦៥	កំបោរ	ភ្នំលៀប	ព្រះនេត្រព្រះ	០១-០២-២០១១
៣១០	ភួង ផល្លី	ស	១៥-០៧-១៩៧៥	កំបោរ	ភ្នំលៀប	ព្រះនេត្រព្រះ	០១-០២-២០១១
៣១១	នឿន ស៊ីនួន	ស	០៤-០៣-១៩៨៩	កំបោរ	ភ្នំលៀប	ព្រះនេត្រព្រះ	០១-០២-២០១១
៣១២	នឿន នឿម	ស	០៧-០៨-១៩៩១	កំបោរ	ភ្នំលៀប	ព្រះនេត្រព្រះ	០១-០២-២០១១
៣១៣	ជឿន ឆោម	ប	១៤-០៣-១៩៧២	កំបោរ	ភ្នំលៀប	ព្រះនេត្រព្រះ	០១-០២-២០១១
៣១៤	ជា សារឿម	ស	១១-០៧-១៩៦៩	កំបោរ	ភ្នំលៀប	ព្រះនេត្រព្រះ	០១-០២-២០១១
៣១៥	ឆោម ម៉ៅ	ស	១១-០៧-១៩៩២	កំបោរ	ភ្នំលៀប	ព្រះនេត្រព្រះ	០១-០២-២០១១
៣១៦	ស៊ុក ឡើយ	ស	០២-០៧-១៩៤៩	កំបោរ	ភ្នំលៀប	ព្រះនេត្រព្រះ	០១-០២-២០១១
៣១៧	យឿន ណម	ស	០៧-០១-១៩៥៩	កំបោរ	ភ្នំលៀប	ព្រះនេត្រព្រះ	០១-០២-២០១១
៣១៨	រ៉េត សរ	ស	០៦-០៣-១៩៨៧	កំបោរ	ភ្នំលៀប	ព្រះនេត្រព្រះ	០១-០២-២០១១
៣១៩	រៀន ថុវ	ប	០៧-០៩-១៩៧៨	កំបោរ	ភ្នំលៀប	ព្រះនេត្រព្រះ	០១-០២-២០១១

៣២០	ហ៊ោ សុជា	ស	០៧-០១-១៩៨៣	កំបោរ	ភ្នំលៀប	ព្រះនេត្រព្រះ	០១-០២-២០១១
៣២១	រឿន ភឿក	ប	០៧-០៤-១៩៧៥	កំបោរ	ភ្នំលៀប	ព្រះនេត្រព្រះ	០១-០២-២០១១
៣២២	ឈុន តា	ស	០៨-០៣-១៩៧៧	កំបោរ	ភ្នំលៀប	ព្រះនេត្រព្រះ	០១-០២-២០១១
៣២៣	ធុន ឈិន	ប	០៤-០២-១៩៤១	កំបោរ	ភ្នំលៀប	ព្រះនេត្រព្រះ	០១-០២-២០១១
៣២៤	ស៊ុក កៅ	ស	០៣-១០-១៩៥៦	កំបោរ	ភ្នំលៀប	ព្រះនេត្រព្រះ	០១-០២-២០១១
៣២៥	ឈន់ គឿង	ប	១៣-០២-១៩៨៣	កំបោរ	ភ្នំលៀប	ព្រះនេត្រព្រះ	០១-០២-២០១១
៣២៦	សួន ផុន	ប	០២-០៣-១៩៧៨	កំបោរ	ភ្នំលៀប	ព្រះនេត្រព្រះ	០១-០២-២០១១
៣២៧	ធីញ យឿត	ស	០១-០៤-១៩៧៤	កំបោរ	ភ្នំលៀប	ព្រះនេត្រព្រះ	០១-០២-២០១១
៣២៨	ឈឿង សុវ	ប	០៣-០១-១៩៧២	កំបោរ	ភ្នំលៀប	ព្រះនេត្រព្រះ	០១-០២-២០១១
៣២៩	ស្មឿន ស៊ុម	ស	០៤-០១-១៩៧៦	កំបោរ	ភ្នំលៀប	ព្រះនេត្រព្រះ	០១-០២-២០១១
៣៣០	នាម ទូ	ស	០៤-០៨-១៩៤៧	កំបោរ	ភ្នំលៀប	ព្រះនេត្រព្រះ	០១-០២-២០១១
៣៣១	សួន សុជា	ស	០៩-០១-១៩៨៥	កំបោរ	ភ្នំលៀប	ព្រះនេត្រព្រះ	០១-០២-២០១១
៣៣២	សួន តេនា	ស	០៦-០៧-១៩៨៨	កំបោរ	ភ្នំលៀប	ព្រះនេត្រព្រះ	០១-០២-២០១១
៣៣៣	អ៊ុន ដាក់	ស	០៤-០១-១៩៧២	កំបោរ	ភ្នំលៀប	ព្រះនេត្រព្រះ	០១-០២-២០១១
៣៣៤	ថាប់ ម៉ាញ	ប	០៣-០៤-១៩៥៨	កំបោរ	ភ្នំលៀប	ព្រះនេត្រព្រះ	០១-០២-២០១១
៣៣៥	មិន សាន់	ស	០៦-០៧-១៩៦៥	កំបោរ	ភ្នំលៀប	ព្រះនេត្រព្រះ	០១-០២-២០១១
៣៣៦	ថាប់ ខ្មៅ	ស	០៧-០៨-១៩៩២	កំបោរ	ភ្នំលៀប	ព្រះនេត្រព្រះ	០១-០២-២០១១
៣៣៧	ញឹប ពឿន	ប	០១-០១-១៩៨៦	កំបោរ	ភ្នំលៀប	ព្រះនេត្រព្រះ	០១-០២-២០១១
៣៣៨	ហុច មុំ	ស	០២-០៣-១៩៨៧	កំបោរ	ភ្នំលៀប	ព្រះនេត្រព្រះ	០១-០២-២០១១
៣៣៩	លឿ ចំរើន	ប	១២-១១-១៩៨៦	កំបោរ	ភ្នំលៀប	ព្រះនេត្រព្រះ	០១-០២-២០១១
៣៤០	លឿ ពិ	ប	១៦-១១-១៩៩០	កំបោរ	ភ្នំលៀប	ព្រះនេត្រព្រះ	០១-០២-២០១១
៣៤១	អែក ឆេន	ប	០២-០១-១៩៨៥	កំបោរ	ភ្នំលៀប	ព្រះនេត្រព្រះ	០១-០២-២០១១
៣៤២	ហ៊ោ ម៉ាប់	ស	០៦-០១-១៩៨៩	កំបោរ	ភ្នំលៀប	ព្រះនេត្រព្រះ	០១-០២-២០១១
៣៤៣	ម៉ៅ ឡឺប	ប	០១-០៧-១៩៣៤	កំបោរ	ភ្នំលៀប	ព្រះនេត្រព្រះ	០១-០២-២០១១
៣៤៤	សេង ហាក់	ស	១៧-០៧-១៩៥៦	កំបោរ	ភ្នំលៀប	ព្រះនេត្រព្រះ	០១-០២-២០១១
៣៤៥	ម៉ៅ ជា	ប	១១-១២-១៩៨៦	កំបោរ	ភ្នំលៀប	ព្រះនេត្រព្រះ	០១-០២-២០១១
៣៤៦	ម៉ៅ មករា	ប	០៣-០៦-១៩៩០	កំបោរ	ភ្នំលៀប	ព្រះនេត្រព្រះ	០១-០២-២០១១
៣៤៧	កិន សុខឿន	ស	០៧-០៣-១៩៨៦	កំបោរ	ភ្នំលៀប	ព្រះនេត្រព្រះ	០១-០២-២០១១
៣៤៨	កិន សារឿយ	ស	០៧-០៤-១៩៨៨	កំបោរ	ភ្នំលៀប	ព្រះនេត្រព្រះ	០១-០២-២០១១
៣៤៩	កិន សុគា	ប	០៧-០៣-១៩៩១	កំបោរ	ភ្នំលៀប	ព្រះនេត្រព្រះ	០១-០២-២០១១
៣៥០	ឡា ឡោម	ប	៣០-០៩-១៩៦៥	កំបោរ	ភ្នំលៀប	ព្រះនេត្រព្រះ	០១-០២-២០១១
៣៥១	ធីញ យ៉េន	ស	២៣-០៣-១៩៧៤	កំបោរ	ភ្នំលៀប	ព្រះនេត្រព្រះ	០១-០២-២០១១
៣៥២	ធីញ ហឿង	ប	១៩-០២-១៩៦៣	កំបោរ	ភ្នំលៀប	ព្រះនេត្រព្រះ	០១-០២-២០១១
៣៥៣	ពេជ្រ យ៉ុន	ស	០៨-០៦-១៩៦៤	កំបោរ	ភ្នំលៀប	ព្រះនេត្រព្រះ	០១-០២-២០១១
៣៥៤	នៃ សារ៉ូ	ប	០៣-០៤-១៩៩០	កំបោរ	ភ្នំលៀប	ព្រះនេត្រព្រះ	០១-០២-២០១១
៣៥៥	នៃ កាវ៉េត	ប	០៥-០៣-១៩៩២	កំបោរ	ភ្នំលៀប	ព្រះនេត្រព្រះ	០១-០២-២០១១

៣៥៦	កែវ សៀវ	ស	០៤-០១-១៩៥៩	កំបោរ	ភ្នំលៀប	ព្រះនេត្រព្រះ	០១-០៣-២០១១
៣៥៧	លុយ សិត	ស	០៥-០១-១៩៨៣	កំបោរ	ភ្នំលៀប	ព្រះនេត្រព្រះ	០១-០៣-២០១១
៣៥៨	លុយ សៀន	ស	០៥-០១-១៩៨៦	កំបោរ	ភ្នំលៀប	ព្រះនេត្រព្រះ	០១-០៣-២០១១
៣៥៩	លុយ សៀត	ស	០៧-១២-១៩៧៩	កំបោរ	ភ្នំលៀប	ព្រះនេត្រព្រះ	០១-០៣-២០១១
៣៦០	ឈុំ សៀម	ប	០២-០៤-១៩៧៦	កំបោរ	ភ្នំលៀប	ព្រះនេត្រព្រះ	០១-០៣-២០១១
៣៦១	ឈិន ឈឺន	ប	០៩-០១-១៩៥៦	កំបោរ	ភ្នំលៀប	ព្រះនេត្រព្រះ	០១-០៣-២០១១
៣៦២	ម៉ក់ មន់	ស	១០-០៨-១៩៥០	កំបោរ	ភ្នំលៀប	ព្រះនេត្រព្រះ	០១-០៣-២០១១
៣៦៣	ឈិន ម៉ៅ	ប	០៨-០៥-១៩៨៨	កំបោរ	ភ្នំលៀប	ព្រះនេត្រព្រះ	០១-០៣-២០១១
៣៦៤	ឡាត់ យឿម	ប	០១-០៤-១៩៣៨	កំបោរ	ភ្នំលៀប	ព្រះនេត្រព្រះ	០១-០៣-២០១១
៣៦៥	កែវ ហេង	ស	០៣-០៨-១៩៤១	កំបោរ	ភ្នំលៀប	ព្រះនេត្រព្រះ	០១-០៣-២០១១
៣៦៦	មាន សុដា	ស	០៤-០៣-១៩៩២	កំបោរ	ភ្នំលៀប	ព្រះនេត្រព្រះ	០១-០៣-២០១១
៣៦៧	សេង ផល់	ស	០៩-០៩-១៩៥៣	កំបោរ	ភ្នំលៀប	ព្រះនេត្រព្រះ	០១-០៣-២០១១
៣៦៨	សំ អឿង	ស	០៣-០៧-១៩៨៥	កំបោរ	ភ្នំលៀប	ព្រះនេត្រព្រះ	០១-០៣-២០១១
៣៦៩	សំ ថុណា	ប	០៣-០៨-១៩៨៩	កំបោរ	ភ្នំលៀប	ព្រះនេត្រព្រះ	០១-០៣-២០១១
៣៧០	លឿម ម៉ៅ	ប	០៣-០៩-១៩៦៧	កំបោរ	ភ្នំលៀប	ព្រះនេត្រព្រះ	០១-០៣-២០១១
៣៧១	កិន ផាត់	ស	០៣-១២-១៩៧២	កំបោរ	ភ្នំលៀប	ព្រះនេត្រព្រះ	០១-០៣-២០១១
៣៧២	ណាប់ អំ	ស	០១-១២-១៩៦៦	កំបោរ	ភ្នំលៀប	ព្រះនេត្រព្រះ	០១-០៣-២០១១
៣៧៣	ឡុច ចាន់ថា	ស	០៧-០៤-១៩៩១	កំបោរ	ភ្នំលៀប	ព្រះនេត្រព្រះ	០១-០៣-២០១១
៣៧៤	ប៉ាត ហុង	ប	០៤-០២-១៩៥៥	កំបោរ	ភ្នំលៀប	ព្រះនេត្រព្រះ	០១-០៣-២០១១
៣៧៥	ណាប់ សំអាត	ស	០៦-០៣-១៩៥៨	កំបោរ	ភ្នំលៀប	ព្រះនេត្រព្រះ	០១-០៣-២០១១
៣៧៦	ហោ ហ៊ុយ	ស	០៧-០៣-១៩៩១	កំបោរ	ភ្នំលៀប	ព្រះនេត្រព្រះ	០១-០៣-២០១១
៣៧៧	ធីញ យ៉ាន	ប	០៦-០៣-១៩៦៤	កំបោរ	ភ្នំលៀប	ព្រះនេត្រព្រះ	០១-០៣-២០១១
៣៧៨	ឱម សារ៉ាត់	ស	០១-០៤-១៩៦៦	កំបោរ	ភ្នំលៀប	ព្រះនេត្រព្រះ	០១-០៣-២០១១
៣៧៩	វ៉ាន សិត	ប	០៧-០៦-១៩៩២	កំបោរ	ភ្នំលៀប	ព្រះនេត្រព្រះ	០១-០៣-២០១១
៣៨០	ហ៊ាន ហាន់	ប	០៧-០៣-១៩៦៩	កំបោរ	ភ្នំលៀប	ព្រះនេត្រព្រះ	០១-០៣-២០១១
៣៨១	ភួង ផល្លា	ស	០៨-១០-១៩៧២	កំបោរ	ភ្នំលៀប	ព្រះនេត្រព្រះ	០១-០៣-២០១១
៣៨២	វ៉ាន់ យ៉ុត	ប	០៣-០៧-១៩៧២	កំបោរ	ភ្នំលៀប	ព្រះនេត្រព្រះ	០១-០៣-២០១១
៣៨៣	តាន់ ប៉ែង	ស	០៩-០៦-១៩៨០	កំបោរ	ភ្នំលៀប	ព្រះនេត្រព្រះ	០១-០៣-២០១១
៣៨៤	ណាប់ នូវ	ប	០៧-០៣-១៩៥៩	កំបោរ	ភ្នំលៀប	ព្រះនេត្រព្រះ	០១-០៣-២០១១
៣៨៥	ក្រុត ពិន	ស	០៧-០៣-១៩៦៣	កំបោរ	ភ្នំលៀប	ព្រះនេត្រព្រះ	០១-០៣-២០១១
៣៨៦	ចាន់ អុច	ស	០១-១០-១៩៤៧	កំបោរ	ភ្នំលៀប	ព្រះនេត្រព្រះ	០១-០៣-២០១១
៣៨៧	រៀន ប៊ុនរឺក	ប	០២-០៣-១៩៨៧	កំបោរ	ភ្នំលៀប	ព្រះនេត្រព្រះ	០១-០៣-២០១១
៣៨៨	គា គឹម	ប	០១-០៩-១៩៨២	កំបោរ	ភ្នំលៀប	ព្រះនេត្រព្រះ	០១-០៣-២០១១
៣៨៩	ហោ ហាវ	ស	០៣-០១-១៩៨៥	កំបោរ	ភ្នំលៀប	ព្រះនេត្រព្រះ	០១-០៣-២០១១
៣៩០	ឈុក យឿង	ស	០៤-០២-១៩៤៨	កំបោរ	ភ្នំលៀប	ព្រះនេត្រព្រះ	០១-០៣-២០១១
៣៩១	តាន់ សរ	ស	០៤-០១-១៩៨៥	កំបោរ	ភ្នំលៀប	ព្រះនេត្រព្រះ	០១-០៣-២០១១

៣៩២	អ៊ូ សៅវត្ត	ប	១៩-១២-១៩៧៥	កំបោរ	ភ្នំលៀប	ព្រះនេត្រព្រះ	០១-០៣-២០១១
៣៩៣	ស័ក ខាត់	ប	០១-០៩-១៩៤៤	កំបោរ	ភ្នំលៀប	ព្រះនេត្រព្រះ	០១-០៣-២០១១
៣៩៤	យ៉ែម យិន	ស	០១-០៩-១៩៥១	កំបោរ	ភ្នំលៀប	ព្រះនេត្រព្រះ	០១-០៣-២០១១
៣៩៥	យឿន ស៊ីវ	ប	១៥-០៥-១៩៧១	កំបោរ	ភ្នំលៀប	ព្រះនេត្រព្រះ	០១-០៣-២០១១
៣៩៦	មិន សំបាន	ស	០៦-០៦-១៩៦៨	កំបោរ	ភ្នំលៀប	ព្រះនេត្រព្រះ	០១-០៣-២០១១
៣៩៧	សិន រុន	ប	០៥-០២-១៩៩១	កំបោរ	ភ្នំលៀប	ព្រះនេត្រព្រះ	០១-០៣-២០១១
៣៩៨	ស្ងើម សួម	ស	១២-០៣-១៩៧៥	កំបោរ	ភ្នំលៀប	ព្រះនេត្រព្រះ	០១-០៣-២០១១
៣៩៩	ស៊ីក រុន	ស	០១-០៩-១៩៦៣	កំបោរ	ភ្នំលៀប	ព្រះនេត្រព្រះ	០១-០៣-២០១១
៤០០	មិន តី	ស	០១-០៧-១៩៧២	កំបោរ	ភ្នំលៀប	ព្រះនេត្រព្រះ	០១-០៣-២០១១
៤០១	សាន់ ជឿម	ប	០៣-០១-១៩៦៥	កំបោរ	ភ្នំលៀប	ព្រះនេត្រព្រះ	០១-០៣-២០១១
៤០២	មៀន លូត	ស	១០-០៦-១៩៤៣	កំបោរ	ភ្នំលៀប	ព្រះនេត្រព្រះ	០១-០៣-២០១១
៤០៣	លញ ស្រីម៉ៅ	ស	០៧-០៣-១៩៧៨	កំបោរ	ភ្នំលៀប	ព្រះនេត្រព្រះ	០១-០៣-២០១១
៤០៤	លញ សួប	ស	០៥-០១-១៩៨៤	កំបោរ	ភ្នំលៀប	ព្រះនេត្រព្រះ	០១-០៣-២០១១
៤០៥	នុត រុណ្ណា	ប	០៧-១១-១៩៦៣	កំបោរ	ភ្នំលៀប	ព្រះនេត្រព្រះ	០១-០៣-២០១១
៤០៦	ព្រំ ញ៉ែវ	ស	០៧-០៣-១៩៧២	កំបោរ	ភ្នំលៀប	ព្រះនេត្រព្រះ	០១-០៣-២០១១
៤០៧	យ៉ែម យំ	ស	០៤-០៣-១៩៥៤	កំបោរ	ភ្នំលៀប	ព្រះនេត្រព្រះ	០១-០៣-២០១១
៤០៨	ប៉ាត កាន	ស	១៨-០២-១៩៧៧	កំបោរ	ភ្នំលៀប	ព្រះនេត្រព្រះ	០១-០៣-២០១១
៤០៩	ប៉ាត គាន	ស	០៧-០១-១៩៨០	កំបោរ	ភ្នំលៀប	ព្រះនេត្រព្រះ	០១-០៣-២០១១
៤១០	ប៉ាត គួន	ប	០៤-០៥-១៩៨៣	កំបោរ	ភ្នំលៀប	ព្រះនេត្រព្រះ	០១-០៣-២០១១
៤១១	ប៉ាត គឹមសាន	ប	០៣-០១-១៩៩០	កំបោរ	ភ្នំលៀប	ព្រះនេត្រព្រះ	០១-០៣-២០១១
៤១២	រឿន ធុក	ប	០៤-០១-១៩៧០	កំបោរ	ភ្នំលៀប	ព្រះនេត្រព្រះ	០១-០៣-២០១១
៤១៣	សួង អង	ស	០៣-០២-១៩៧៥	កំបោរ	ភ្នំលៀប	ព្រះនេត្រព្រះ	០១-០៣-២០១១
៤១៤	ស៊ីក កឿ	ស	០៤-០២-១៩៥០	កំបោរ	ភ្នំលៀប	ព្រះនេត្រព្រះ	០១-០៣-២០១១
៤១៥	សួង សៀត	ប	០១-០២-១៩៧៧	កំបោរ	ភ្នំលៀប	ព្រះនេត្រព្រះ	០១-០៣-២០១១
៤១៦	សួង ស៊ីន	ប	០៤-០១-១៩៨៨	កំបោរ	ភ្នំលៀប	ព្រះនេត្រព្រះ	០១-០៣-២០១១
៤១៧	ប៉ាត ទាវ	ប	០៥-០៤-១៩៧០	កំបោរ	ភ្នំលៀប	ព្រះនេត្រព្រះ	០១-០៣-២០១១
៤១៨	ក្រុម រុណ្ណៈ	ស	០៥-០៥-១៩៧៦	កំបោរ	ភ្នំលៀប	ព្រះនេត្រព្រះ	០១-០៣-២០១១
៤១៩	ជឿម កាយ	ស	០៤-០៤-១៩៥៤	កំបោរ	ភ្នំលៀប	ព្រះនេត្រព្រះ	០១-០៣-២០១១
៤២០	ផន សុគុណ	ស	០៨-០៤-១៩៧៨	កំបោរ	ភ្នំលៀប	ព្រះនេត្រព្រះ	០១-០៣-២០១១
៤២១	ប៉ៅ កូយ	ស	០៦-០៣-១៩៥៣	កំបោរ	ភ្នំលៀប	ព្រះនេត្រព្រះ	០១-០៣-២០១១
៤២២	ស្រាន ឌី	ប	១០-០៣-១៩៧៩	កំបោរ	ភ្នំលៀប	ព្រះនេត្រព្រះ	០១-០៣-២០១១
៤២៣	ឡៅ រឿន	ស	០៤-០១-១៩៧៤	កំបោរ	ភ្នំលៀប	ព្រះនេត្រព្រះ	០១-០៣-២០១១
៤២៤	ព្រំ ណារ៉ុង	ប	០៨-០១-១៩៦១	កំបោរ	ភ្នំលៀប	ព្រះនេត្រព្រះ	០១-០៣-២០១១
៤២៥	លឿ កាគ	ស	០៧-០៤-១៩៧១	កំបោរ	ភ្នំលៀប	ព្រះនេត្រព្រះ	០១-០៣-២០១១
៤២៦	ព្រំ សុភ័វ៉ាន់	ស	០៥-០៣-១៩៩០	កំបោរ	ភ្នំលៀប	ព្រះនេត្រព្រះ	០១-០៣-២០១១
៤២៧	ព្រំ ធី	ប	០៣-០៤-១៩៦៦	កំបោរ	ភ្នំលៀប	ព្រះនេត្រព្រះ	០១-០៣-២០១១

៤២៨	ផ្ទៃ រ្យ	ស	០៧-០១-១៩៥៨	កំបោរ	ភ្នំលៀប	ព្រះនេត្រព្រះ	០១-០៣-២០១១
៤២៩	សាយ តី	ប	០៣-០៨-១៩៦៩	កំបោរ	ភ្នំលៀប	ព្រះនេត្រព្រះ	០១-០៣-២០១១
៤៣០	ស្នង លីន	ស	០៧-០៦-១៩៧៤	កំបោរ	ភ្នំលៀប	ព្រះនេត្រព្រះ	០១-០៣-២០១១
៤៣១	សាត ឡី	ស	០៨-០៥-១៩៣៤	កំបោរ	ភ្នំលៀប	ព្រះនេត្រព្រះ	០១-០៣-២០១១
៤៣២	ស្ងើម សារឿត	ប	០២-០១-១៩៥៨	កំបោរ	ភ្នំលៀប	ព្រះនេត្រព្រះ	០១-០៣-២០១១
៤៣៣	ស្ងើម សារឿន	ស	០៧-០២-១៩៨២	កំបោរ	ភ្នំលៀប	ព្រះនេត្រព្រះ	០១-០៣-២០១១
៤៣៤	ព្រំ ធឿង	ស	០៦-០១-១៩៥៩	កំបោរ	ភ្នំលៀប	ព្រះនេត្រព្រះ	០១-០៣-២០១១
៤៣៥	ស្ងើម សារឿង	ស	០៦-០១-១៩៨០	កំបោរ	ភ្នំលៀប	ព្រះនេត្រព្រះ	០១-០៣-២០១១
៤៣៦	ស្ងើម សារីន	ស	១០-០៣-១៩៨៦	កំបោរ	ភ្នំលៀប	ព្រះនេត្រព្រះ	០១-០៣-២០១១
៤៣៧	ស្ងើម សារីន	ស	១១-០៨-១៩៨៩	កំបោរ	ភ្នំលៀប	ព្រះនេត្រព្រះ	០១-០៣-២០១១
៤៣៨	ពេក ប៉ុក	ស	០៥-១២-១៩៥៥	កំបោរ	ភ្នំលៀប	ព្រះនេត្រព្រះ	០១-០៣-២០១១
៤៣៩	ពិន ថាតុ	ប	០៩-០៣-១៩៧០	កំបោរ	ភ្នំលៀប	ព្រះនេត្រព្រះ	០១-០៣-២០១១
៤៤០	មាន គង់	ស	០៣-០១-១៩៧៤	កំបោរ	ភ្នំលៀប	ព្រះនេត្រព្រះ	០១-០៣-២០១១
៤៤១	ថាត វ៉ាននិត	ប	០៥-០៣-១៩៩១	កំបោរ	ភ្នំលៀប	ព្រះនេត្រព្រះ	០១-០៣-២០១១
៤៤២	សាត ហៀង	ស	០៧-០៣-១៩៦៦	កំបោរ	ភ្នំលៀប	ព្រះនេត្រព្រះ	០១-០៣-២០១១
៤៤៣	ហៃ ថេង	ប	០២-០១-១៩៦៤	កំបោរ	ភ្នំលៀប	ព្រះនេត្រព្រះ	០១-០៣-២០១១
៤៤៤	ថេង ធាវ៉ា	ប	០៦-០១-១៩៨៨	កំបោរ	ភ្នំលៀប	ព្រះនេត្រព្រះ	០១-០៣-២០១១
៤៤៥	ថេង គុណ	ប	០៩-០១-១៩៩២	កំបោរ	ភ្នំលៀប	ព្រះនេត្រព្រះ	០១-០៣-២០១១
៤៤៦	ញ៉ែម មុត	ស	០៦-០៥-១៩២៨	កំបោរ	ភ្នំលៀប	ព្រះនេត្រព្រះ	០១-០៣-២០១១
៤៤៧	កែវ គឹមលៀង	ស	០៤-០២-១៩៥៣	កំបោរ	ភ្នំលៀប	ព្រះនេត្រព្រះ	០១-០៣-២០១១
៤៤៨	កែវ លាវ	ស	០៤-០៨-១៩៦៩	កំបោរ	ភ្នំលៀប	ព្រះនេត្រព្រះ	០១-០៣-២០១១
៤៤៩	អឿន ជឿត	ប	១០-១០-១៩៧៦	កំបោរ	ភ្នំលៀប	ព្រះនេត្រព្រះ	០១-០៣-២០១១
៤៥០	តង់ ពេជ្រ	ស	០៨-០១-១៩៨០	កំបោរ	ភ្នំលៀប	ព្រះនេត្រព្រះ	០១-០៣-២០១១
៤៥១	វ៉ែម វ៉េត	ប	១៥-០៣-១៩៤៩	កំបោរ	ភ្នំលៀប	ព្រះនេត្រព្រះ	០១-០៣-២០១១
៤៥២	ឈួន ថាវ	ស	០៧-០៥-១៩៥៣	កំបោរ	ភ្នំលៀប	ព្រះនេត្រព្រះ	០១-០៣-២០១១
៤៥៣	វ៉ែម ថន	ប	២៤-១០-១៩៨៦	កំបោរ	ភ្នំលៀប	ព្រះនេត្រព្រះ	០១-០៣-២០១១
៤៥៤	រស់ សាំង	ប	០៨-០៣-១៩៧២	កំបោរ	ភ្នំលៀប	ព្រះនេត្រព្រះ	០១-០៣-២០១១
៤៥៥	គង់ សុខឿន	ស	០៤-០២-១៩៧៧	កំបោរ	ភ្នំលៀប	ព្រះនេត្រព្រះ	០១-០៣-២០១១
៤៥៦	ហេង ហុង	ប	១៧-១១-១៩៥៩	កំបោរ	ភ្នំលៀប	ព្រះនេត្រព្រះ	០១-០៣-២០១១
៤៥៧	ស្រីប សារិន	ស	១៩-១២-១៩៦៨	កំបោរ	ភ្នំលៀប	ព្រះនេត្រព្រះ	០១-០៣-២០១១
៤៥៨	ហេង រាត្រី	ស	១០-០១-១៩៨៨	កំបោរ	ភ្នំលៀប	ព្រះនេត្រព្រះ	០១-០៣-២០១១
៤៥៩	ប៉ាត មិច	ប	០៣-០៦-១៩៦៣	កំបោរ	ភ្នំលៀប	ព្រះនេត្រព្រះ	០១-០៣-២០១១
៤៦០	កែ សុខ:	ស	០៦-០៧-១៩៦៤	កំបោរ	ភ្នំលៀប	ព្រះនេត្រព្រះ	០១-០៣-២០១១
៤៦១	អាត់ ត្តា	ស	០៣-០៥-១៩៨៩	កំបោរ	ភ្នំលៀប	ព្រះនេត្រព្រះ	០១-០៣-២០១១
៤៦២	វ៉ែម ពៀ	ប	១០-០៦-១៩៥២	កំបោរ	ភ្នំលៀប	ព្រះនេត្រព្រះ	០១-០៣-២០១១
៤៦៣	ធី សារឿង	ស	០៥-០៣-១៩៦០	កំបោរ	ភ្នំលៀប	ព្រះនេត្រព្រះ	០១-០៣-២០១១

៤៦៤	វ៉ែម ឡូហ៊ាង	ស	០៧-០៣-១៩៨៥	កំបោរ	ភ្នំលៀប	ព្រះនេត្រព្រះ	០១-០៣-២០១១
៤៦៥	វ៉ែម ចិន	ប	១០-០៦-១៩៩០	កំបោរ	ភ្នំលៀប	ព្រះនេត្រព្រះ	០១-០៣-២០១១
៤៦៦	ពេញ កេ	ប	០៣-០៦-១៩៤៨	កំបោរ	ភ្នំលៀប	ព្រះនេត្រព្រះ	០១-០៣-២០១១
៤៦៧	អ៊ុយ ស៊ី	ស	០៩-០៦-១៩៤៩	កំបោរ	ភ្នំលៀប	ព្រះនេត្រព្រះ	០១-០៣-២០១១
៤៦៨	ពេញ ភាត់	ស	០៨-០១-១៩៧៨	កំបោរ	ភ្នំលៀប	ព្រះនេត្រព្រះ	០១-០៣-២០១១
៤៦៩	ពេញ កួន	ប	០៥-០៣-១៩៨៣	កំបោរ	ភ្នំលៀប	ព្រះនេត្រព្រះ	០១-០៣-២០១១
៤៧០	ផ្ទូ យ៉ង	ស	០៧-០៩-១៩៦១	កំបោរ	ភ្នំលៀប	ព្រះនេត្រព្រះ	០១-០៣-២០១១
៤៧១	កែ យ៉ា	ប	០២-០៦-១៩៣២	កំបោរ	ភ្នំលៀប	ព្រះនេត្រព្រះ	០១-០៣-២០១១
៤៧២	ធិប ធៀប	ស	០៦-០១-១៩៣៥	កំបោរ	ភ្នំលៀប	ព្រះនេត្រព្រះ	០១-០៣-២០១១
៤៧៣	វេ ជៀល	ប	០៩-០២-១៩៧៨	កំបោរ	ភ្នំលៀប	ព្រះនេត្រព្រះ	០១-០៣-២០១១
៤៧៤	យ៉ា យ៉ុង	ស	០៤-០៣-១៩៧៣	កំបោរ	ភ្នំលៀប	ព្រះនេត្រព្រះ	០១-០៣-២០១១
៤៧៥	លន់ អុត	ស	០៦-០៩-១៩៤៥	កំបោរ	ភ្នំលៀប	ព្រះនេត្រព្រះ	០១-០៣-២០១១
៤៧៦	សំ ស៊ីឡុង	ប	០៣-០២-១៩៦៩	កំបោរ	ភ្នំលៀប	ព្រះនេត្រព្រះ	០១-០៣-២០១១
៤៧៧	ណាយ សំវ៉ាន	ស	០៤-០៣-១៩៦៥	កំបោរ	ភ្នំលៀប	ព្រះនេត្រព្រះ	០១-០៣-២០១១
៤៧៨	រី នេស្តា	ស	០៦-០១-១៩៩២	កំបោរ	ភ្នំលៀប	ព្រះនេត្រព្រះ	០១-០៣-២០១១
៤៧៩	ម៉ក់ យង់	ប	០១-០៦-១៩៦៣	កំបោរ	ភ្នំលៀប	ព្រះនេត្រព្រះ	០១-០៣-២០១១
៤៨០	ឡុង សាក័ត	ស	០៦-០៥-១៩៧៤	កំបោរ	ភ្នំលៀប	ព្រះនេត្រព្រះ	០១-០៣-២០១១
៤៨១	ប៊ូ បៀត	ប	០៣-០១-១៩៤៩	កំបោរ	ភ្នំលៀប	ព្រះនេត្រព្រះ	០១-០៣-២០១១
៤៨២	ចាន់ ភា	ស	០៨-០៣-១៩៥៨	កំបោរ	ភ្នំលៀប	ព្រះនេត្រព្រះ	០១-០៣-២០១១
៤៨៣	ប៊ូ ខៀន	ស	០៥-០១-១៩៨០	កំបោរ	ភ្នំលៀប	ព្រះនេត្រព្រះ	០១-០៣-២០១១
៤៨៤	ប៊ូ សុភី	ស	០៩-០១-១៩៨៤	កំបោរ	ភ្នំលៀប	ព្រះនេត្រព្រះ	០១-០៣-២០១១
៤៨៥	ប៊ូ ចូច	ប	០៦-០១-១៩៨៦	កំបោរ	ភ្នំលៀប	ព្រះនេត្រព្រះ	០១-០៣-២០១១
៤៨៦	ជន់ ឡុង	ប	០៨-០១-១៩៦៩	កំបោរ	ភ្នំលៀប	ព្រះនេត្រព្រះ	០១-០៣-២០១១
៤៨៧	ប៉ាត ទូច	ស	១១-០៧-១៩៧៥	កំបោរ	ភ្នំលៀប	ព្រះនេត្រព្រះ	០១-០៣-២០១១
៤៨៨	ចាន់ រឿន	ប	០១-០៩-១៩៥៦	កំបោរ	ភ្នំលៀប	ព្រះនេត្រព្រះ	០១-០៣-២០១១
៤៨៩	ខឹម ចំរើន	ស	០៣-០៦-១៩៥៨	កំបោរ	ភ្នំលៀប	ព្រះនេត្រព្រះ	០១-០៣-២០១១
៤៩០	ទេព សុភី	ប	១២-០១-១៩៨៧	កំបោរ	ភ្នំលៀប	ព្រះនេត្រព្រះ	០១-០៣-២០១១
៤៩១	ទេព ស្រស់	ប	០៨-០៥-១៩៩២	កំបោរ	ភ្នំលៀប	ព្រះនេត្រព្រះ	០១-០៣-២០១១
៤៩២	ហុក ហិម	ប	០៤-០៣-១៩៥៤	កំបោរ	ភ្នំលៀប	ព្រះនេត្រព្រះ	០១-០៣-២០១១
៤៩៣	ចាន់ ឆៃ	ស	០២-០១-១៩៦០	កំបោរ	ភ្នំលៀប	ព្រះនេត្រព្រះ	០១-០៣-២០១១
៤៩៤	ហិម គឹមវ៉ាន់	ប	០១-០៣-១៩៨៣	កំបោរ	ភ្នំលៀប	ព្រះនេត្រព្រះ	០១-០៣-២០១១
៤៩៥	ហិម សារ៉ាន	ស	០៩-០១-១៩៨៦	កំបោរ	ភ្នំលៀប	ព្រះនេត្រព្រះ	០១-០៣-២០១១
៤៩៦	ហិម សៅរឿន	ប	០៦-០២-១៩៩០	កំបោរ	ភ្នំលៀប	ព្រះនេត្រព្រះ	០១-០៣-២០១១
៤៩៧	កិត យ៉ាន	ស	០៧-០៣-១៩៣០	កំបោរ	ភ្នំលៀប	ព្រះនេត្រព្រះ	០១-០៣-២០១១
៤៩៨	ជួន យុត	ស	០៨-០៤-១៩៦៦	កំបោរ	ភ្នំលៀប	ព្រះនេត្រព្រះ	០១-០៣-២០១១
៤៩៩	ជួន ឆោម	ប	០១-០៦-១៩៨៩	កំបោរ	ភ្នំលៀប	ព្រះនេត្រព្រះ	០១-០៣-២០១១

៥០០	ជួន ឈឿន	ប	០៥-០៣-១៩៩១	កំបោរ	ភ្នំលៀប	ព្រះនេត្រព្រះ	០១-០៣-២០១១
៥០១	កាក់ ឡា	ស	២០-១០-១៩៥៨	កំបោរ	ភ្នំលៀប	ព្រះនេត្រព្រះ	០១-០៣-២០១១
៥០២	ជួន យ៉ុន	ស	០៥-០៧-១៩៤៩	កំបោរ	ភ្នំលៀប	ព្រះនេត្រព្រះ	០១-០៣-២០១១
៥០៣	ជួន ធា	ប	៣០-០៣-១៩៩១	កំបោរ	ភ្នំលៀប	ព្រះនេត្រព្រះ	០១-០៣-២០១១
៥០៤	រិ រិន	ប	០២-០១-១៩៦៥	កំបោរ	ភ្នំលៀប	ព្រះនេត្រព្រះ	០១-០៣-២០១១
៥០៥	ភ្លង ម៉ាច	ស	០៦-០១-១៩៦៤	កំបោរ	ភ្នំលៀប	ព្រះនេត្រព្រះ	០១-០៣-២០១១
៥០៦	ខឹម តុប	ប	០៧-០៨-១៩៥៤	កំបោរ	ភ្នំលៀប	ព្រះនេត្រព្រះ	០១-០៣-២០១១
៥០៧	សាត មឿត	ស	០៤-០៩-១៩៥៩	កំបោរ	ភ្នំលៀប	ព្រះនេត្រព្រះ	០១-០៣-២០១១
៥០៨	ព្រំ ម៉េត	ប	០៧-០៦-១៩៨៥	កំបោរ	ភ្នំលៀប	ព្រះនេត្រព្រះ	០១-០៣-២០១១
៥០៩	ព្រំ ផល	ស	០៩-០៣-១៩៨៧	កំបោរ	ភ្នំលៀប	ព្រះនេត្រព្រះ	០១-០៣-២០១១
៥១០	ព្រំ ហួត	ស	១៤-០៧-១៩៨៩	កំបោរ	ភ្នំលៀប	ព្រះនេត្រព្រះ	០១-០៣-២០១១
៥១១	អុង ឡាង	ស	០១-០២-១៩៥៤	កំបោរ	ភ្នំលៀប	ព្រះនេត្រព្រះ	០១-០៣-២០១១
៥១២	ហួយ ចាយ	ប	០៧-០៥-១៩៩០	កំបោរ	ភ្នំលៀប	ព្រះនេត្រព្រះ	០១-០៣-២០១១
៥១៣	ហួយ កាន់	ប	០៣-០២-១៩៧៩	កំបោរ	ភ្នំលៀប	ព្រះនេត្រព្រះ	០១-០៣-២០១១
៥១៤	អែល កើន	ស	០៣-០៤-១៩៨២	កំបោរ	ភ្នំលៀប	ព្រះនេត្រព្រះ	០១-០៣-២០១១
៥១៥	ម៉ឹង រួន	ប	០១-១២-១៩៦០	កំបោរ	ភ្នំលៀប	ព្រះនេត្រព្រះ	០១-០៣-២០១១
៥១៦	គន់ ម៉ៃ	ស	១០-០៨-១៩៦៦	កំបោរ	ភ្នំលៀប	ព្រះនេត្រព្រះ	០១-០៣-២០១១
៥១៧	ចិ រួត	ប	១៣-០៩-១៩៨៥	កំបោរ	ភ្នំលៀប	ព្រះនេត្រព្រះ	០១-០៣-២០១១
៥១៨	ចិ ជឿង	ប	០៩-១០-១៩៩២	កំបោរ	ភ្នំលៀប	ព្រះនេត្រព្រះ	០១-០៣-២០១១
៥១៩	លន់ គង់	ប	០៧-០៣-១៩៤២	កំបោរ	ភ្នំលៀប	ព្រះនេត្រព្រះ	០១-០៣-២០១១
៥២០	ប៉ុន ខន	ស	១០-០១-១៩៥៦	កំបោរ	ភ្នំលៀប	ព្រះនេត្រព្រះ	០១-០៣-២០១១
៥២១	គង់ សុយួន	ស	០៣-០២-១៩៨១	កំបោរ	ភ្នំលៀប	ព្រះនេត្រព្រះ	០១-០៣-២០១១
៥២២	គង់ ឡេត	ប	១២-០៣-១៩៨៨	កំបោរ	ភ្នំលៀប	ព្រះនេត្រព្រះ	០១-០៣-២០១១
៥២៣	គង់ លឿត	ប	០៧-០២-១៩៨៤	កំបោរ	ភ្នំលៀប	ព្រះនេត្រព្រះ	០១-០៣-២០១១
៥២៤	គង់ គុណ	ប	០៤-០២-១៩៩១	កំបោរ	ភ្នំលៀប	ព្រះនេត្រព្រះ	០១-០៣-២០១១
៥២៥	កាក់ គុណ	ប	០១-០៣-១៩៥១	កំបោរ	ភ្នំលៀប	ព្រះនេត្រព្រះ	០១-០៣-២០១១
៥២៦	ជឿត ង៉ុង	ស	០៧-០៣-១៩៥៦	កំបោរ	ភ្នំលៀប	ព្រះនេត្រព្រះ	០១-០៣-២០១១
៥២៧	កាក់ វង	ប	០៦-០៣-១៩៨៦	កំបោរ	ភ្នំលៀប	ព្រះនេត្រព្រះ	០១-០៣-២០១១
៥២៨	កាក់ ស៊ីវ៉ង	ប	០៧-០៤-១៩៨៨	កំបោរ	ភ្នំលៀប	ព្រះនេត្រព្រះ	០១-០៣-២០១១
៥២៩	កាក់ ស្រីងួន	ស	០៩-០៨-១៩៩១	កំបោរ	ភ្នំលៀប	ព្រះនេត្រព្រះ	០១-០៣-២០១១
៥៣០	ផន សុភាព	ប	០៣-០៥-១៩៧៨	កំបោរ	ភ្នំលៀប	ព្រះនេត្រព្រះ	០១-០៣-២០១១
៥៣១	គុណ កៀត	ស	១០-១១-១៩៧៩	កំបោរ	ភ្នំលៀប	ព្រះនេត្រព្រះ	០១-០៣-២០១១
៥៣២	កែវ អៀត	ស	០១-០៨-១៩៦៣	កំបោរ	ភ្នំលៀប	ព្រះនេត្រព្រះ	០១-០៣-២០១១
៥៣៣	ចាន់ អៀត	ស	០១-០៨-១៩៦៣	កំបោរ	ភ្នំលៀប	ព្រះនេត្រព្រះ	០១-០៣-២០១១
៥៣៤	អៀត អើន	ប	០២-០៨-១៩៨៩	កំបោរ	ភ្នំលៀប	ព្រះនេត្រព្រះ	០១-០៣-២០១១
៥៣៥	អៀត ពេស	ប	០៣-០៨-១៩៩១	កំបោរ	ភ្នំលៀប	ព្រះនេត្រព្រះ	០១-០៣-២០១១

៥៣៦	អៀត ស្រីម៉ៅ	ស	០៨-០៧-១៩៩២	កំបោរ	ភ្នំលៀប	ព្រះនេត្រព្រះ	០១-០៣-២០១១
៥៣៧	ស៊ុក ម៉ឺត	ប	០៤-០១-១៩៥៦	កំបោរ	ភ្នំលៀប	ព្រះនេត្រព្រះ	០១-០៣-២០១១
៥៣៨	ម៉ឺត សំណាង	ស	០៣-០៣-១៩៨៩	កំបោរ	ភ្នំលៀប	ព្រះនេត្រព្រះ	០១-០៣-២០១១
៥៣៩	ស៊ុក ខឿន	ប	១០-០២-១៩៦៣	កំបោរ	ភ្នំលៀប	ព្រះនេត្រព្រះ	០១-០៣-២០១១
៥៤០	លាក់ ហាន់	ស	០៧-០១-១៩៦២	កំបោរ	ភ្នំលៀប	ព្រះនេត្រព្រះ	០១-០៣-២០១១
៥៤១	មុត ស្រស់	ប	០៨-០៨-១៩៨៥	កំបោរ	ភ្នំលៀប	ព្រះនេត្រព្រះ	០១-០៣-២០១១
៥៤២	មុត ឌុល	ប	០១-១០-១៩៩១	កំបោរ	ភ្នំលៀប	ព្រះនេត្រព្រះ	០១-០៣-២០១១
៥៤៣	ស្រីប ឆេង	ស	០៧-០៦-១៩៦០	កំបោរ	ភ្នំលៀប	ព្រះនេត្រព្រះ	០១-០៣-២០១១
៥៤៤	កុន តាំលី	ប	០៦-០៩-១៩៨១	កំបោរ	ភ្នំលៀប	ព្រះនេត្រព្រះ	០១-០៣-២០១១
៥៤៥	កុន ចន្ទី	ប	០៦-០៥-១៩៨៨	កំបោរ	ភ្នំលៀប	ព្រះនេត្រព្រះ	០១-០៣-២០១១
៥៤៦	រិន ប៉ុនឃឿង	ប	០៩-០៨-១៩៧៧	កំបោរ	ភ្នំលៀប	ព្រះនេត្រព្រះ	០១-០៣-២០១១
៥៤៧	កុំ ហាក់	ស	១០-០១-១៩៧៧	កំបោរ	ភ្នំលៀប	ព្រះនេត្រព្រះ	០១-០៣-២០១១
៥៤៨	រ៉ុំ ហុង	ស	០៩-១០-១៩៥៥	កំបោរ	ភ្នំលៀប	ព្រះនេត្រព្រះ	០១-០៣-២០១១
៥៤៩	កាក់ វ៉ា	ប	០៨-០៧-១៩៧៥	កំបោរ	ភ្នំលៀប	ព្រះនេត្រព្រះ	០១-០៣-២០១១
៥៥០	ផ្ទុំ លឹត	ស	០៦-០៤-១៩៧៤	កំបោរ	ភ្នំលៀប	ព្រះនេត្រព្រះ	០១-០៣-២០១១
៥៥១	មៀ លី	ប	០៧-០៤-១៩៨២	កំបោរ	ភ្នំលៀប	ព្រះនេត្រព្រះ	០១-០៣-២០១១
៥៥២	ឃ្លី ម៉ៅ	ស	០១-០៩-១៩៧៧	កំបោរ	ភ្នំលៀប	ព្រះនេត្រព្រះ	០១-០៣-២០១១
៥៥៣	យ៉ែម ម៉ឺត	ប	០៦-០៣-១៩៧៣	កំបោរ	ភ្នំលៀប	ព្រះនេត្រព្រះ	០១-០៣-២០១១
៥៥៤	ឃ្លី សុផី	ស	០១-០៩-១៩៧៦	កំបោរ	ភ្នំលៀប	ព្រះនេត្រព្រះ	០១-០៣-២០១១
៥៥៥	ស៊ុក ឆាត	ប	០៤-០១-១៩៥៨	កំបោរ	ភ្នំលៀប	ព្រះនេត្រព្រះ	០១-០៣-២០១១
៥៥៦	ផ្ទុំ ឡាត់	ស	១២-០៤-១៩៥៩	កំបោរ	ភ្នំលៀប	ព្រះនេត្រព្រះ	០១-០៣-២០១១
៥៥៧	មឿន ម៉ាណូ	ប	០៤-០៩-១៩៨៨	កំបោរ	ភ្នំលៀប	ព្រះនេត្រព្រះ	០១-០៣-២០១១
៥៥៨	មឿន ម៉ានិច	ប	០២-០១-១៩៩១	កំបោរ	ភ្នំលៀប	ព្រះនេត្រព្រះ	០១-០៣-២០១១
៥៥៩	ស៊ុក ម៉ុយ	ប	០៨-០៤-១៩៥៤	កំបោរ	ភ្នំលៀប	ព្រះនេត្រព្រះ	០១-០៣-២០១១
៥៦០	រ៉ែម លឿម	ស	០៥-០៤-១៩៤៨	កំបោរ	ភ្នំលៀប	ព្រះនេត្រព្រះ	០១-០៣-២០១១
៥៦១	ម៉ៅ សារឿន	ប	១០-០១-១៩៦៦	កំបោរ	ភ្នំលៀប	ព្រះនេត្រព្រះ	០១-០៣-២០១១
៥៦២	កែវ ហឿន	ស	០៧-០៨-១៩៦៦	កំបោរ	ភ្នំលៀប	ព្រះនេត្រព្រះ	០១-០៣-២០១១
៥៦៣	ស៊ុត ម៉ុត	ស	០៤-០១-១៩៤៨	កំបោរ	ភ្នំលៀប	ព្រះនេត្រព្រះ	០១-០៣-២០១១
៥៦៤	រិន សុភាព	ប	០៦-០៣-១៩៧៤	កំបោរ	ភ្នំលៀប	ព្រះនេត្រព្រះ	០១-០៣-២០១១
៥៦៥	ពេជ្រ ម៉ាច	ស	០៨-១១-១៩៧៣	កំបោរ	ភ្នំលៀប	ព្រះនេត្រព្រះ	០១-០៣-២០១១
៥៦៦	ឈិន គុយ	ប	០១-០២-១៩៧៩	កំបោរ	ភ្នំលៀប	ព្រះនេត្រព្រះ	០១-០៣-២០១១
៥៦៧	លុត ណាង	ស	០៣-០១-១៩៧៧	កំបោរ	ភ្នំលៀប	ព្រះនេត្រព្រះ	០១-០៣-២០១១
៥៦៨	កែវ សឿត	ប	០៧-១១-១៩៨១	កំបោរ	ភ្នំលៀប	ព្រះនេត្រព្រះ	០១-០៣-២០១១
៥៦៩	វណ្ណ ស្រីសរ	ស	០៦-០៤-១៩៨៦	កំបោរ	ភ្នំលៀប	ព្រះនេត្រព្រះ	០១-០៣-២០១១
៥៧០	ជុន ឃឿន	ស	០២-០៣-១៩៥៣	កំបោរ	ភ្នំលៀប	ព្រះនេត្រព្រះ	០១-០៣-២០១១
៥៧១	វ៉ាន សំអាង	ស	០៦-០២-១៩៧៩	កំបោរ	ភ្នំលៀប	ព្រះនេត្រព្រះ	០១-០៣-២០១១

៥៧២	យ៉ែម តឿ	ប	០២-០៣-១៩៧៣	កំបោរ	ភ្នំលៀប	ព្រះនេត្រព្រះ	០១-០៣-២០១១
៥៧៣	សួន ភាព	ប	០៩-១១-១៩៦៨	កំបោរ	ភ្នំលៀប	ព្រះនេត្រព្រះ	០១-០៣-២០១១
៥៧៤	សួន សុខ	ស	០៤-០៦-១៩៧៥	កំបោរ	ភ្នំលៀប	ព្រះនេត្រព្រះ	០១-០៣-២០១១
៥៧៥	រិ សារី	ប	០៦-០១-១៩៧៣	កំបោរ	ភ្នំលៀប	ព្រះនេត្រព្រះ	០១-០៣-២០១១
៥៧៦	ភ្នាក់ សារី	ស	០៣-០២-១៩៧៤	កំបោរ	ភ្នំលៀប	ព្រះនេត្រព្រះ	០១-០៣-២០១១
៥៧៧	ឡូច សៃ	ប	០៥-០៨-១៩៧២	កំបោរ	ភ្នំលៀប	ព្រះនេត្រព្រះ	០១-០៣-២០១១
៥៧៨	សេ ឌី	ស	១០-០១-១៩៧២	កំបោរ	ភ្នំលៀប	ព្រះនេត្រព្រះ	០១-០៣-២០១១
៥៧៩	នល់ ណាន	ប	០៨-០២-១៩៦៩	កំបោរ	ភ្នំលៀប	ព្រះនេត្រព្រះ	០១-០៣-២០១១
៥៨០	ផល់ តូច	ស	០៣-០៩-១៩៧៤	កំបោរ	ភ្នំលៀប	ព្រះនេត្រព្រះ	០១-០៣-២០១១
៥៨១	ផាវ នី	ប	០៣-០៦-១៩៧៩	កំបោរ	ភ្នំលៀប	ព្រះនេត្រព្រះ	០១-០៣-២០១១
៥៨២	តា កា	ស	០៣-០៣-១៩៧៨	កំបោរ	ភ្នំលៀប	ព្រះនេត្រព្រះ	០១-០៣-២០១១
៥៨៣	លើត លាប	ប	០៤-០៨-១៩៧៩	កំបោរ	ភ្នំលៀប	ព្រះនេត្រព្រះ	០១-០៣-២០១១
៥៨៤	ថាប់ សារឿន	ស	០៩-០២-១៩៨៤	កំបោរ	ភ្នំលៀប	ព្រះនេត្រព្រះ	០១-០៣-២០១១
៥៨៥	រៀន សំអាត	ប	០៦-០៧-១៩៧៦	កំបោរ	ភ្នំលៀប	ព្រះនេត្រព្រះ	០១-០៣-២០១១
៥៨៦	ស៊ុត ធៀត	ស	១៣-០៩-១៩៧៣	កំបោរ	ភ្នំលៀប	ព្រះនេត្រព្រះ	០១-០៣-២០១១
៥៨៧	លន់ ចិត្ត	ប	០៨-០៦-១៩៧៤	កំបោរ	ភ្នំលៀប	ព្រះនេត្រព្រះ	០១-០៣-២០១១
៥៨៨	អៀន ភាគ	ស	០៤-០៨-១៩៧៤	កំបោរ	ភ្នំលៀប	ព្រះនេត្រព្រះ	០១-០៣-២០១១
៥៨៩	ហ៊ុយ លីតុង	ប	១៥-០១-១៩៧៥	កំបោរ	ភ្នំលៀប	ព្រះនេត្រព្រះ	០១-០៣-២០១១
៥៩០	ម៉ាត សាធិន	ស	២០-០៤-១៩៧០	កំបោរ	ភ្នំលៀប	ព្រះនេត្រព្រះ	០១-០៣-២០១១
៥៩១	សេ ហ៊ាន	ប	០៤-០៥-១៩៧៧	កំបោរ	ភ្នំលៀប	ព្រះនេត្រព្រះ	០១-០៣-២០១១
៥៩២	នុត នី	ស	០១-០៣-១៩៧៦	កំបោរ	ភ្នំលៀប	ព្រះនេត្រព្រះ	០១-០៣-២០១១
៥៩៣	ព្រំ រិន	ប	១៣-០៤-១៩៥៨	កំបោរ	ភ្នំលៀប	ព្រះនេត្រព្រះ	០១-០៣-២០១១
៥៩៤	ព្រឿង ថន	ប	០៧-០៤-១៩៨៣	កំបោរ	ភ្នំលៀប	ព្រះនេត្រព្រះ	០១-០៣-២០១១
៥៩៥	ព្រឿង រ៉េន	ប	០៤-០២-១៩៨៧	កំបោរ	ភ្នំលៀប	ព្រះនេត្រព្រះ	០១-០៣-២០១១
៥៩៦	ព្រឿង រិត	ប	០៤-០៣-១៩៨៩	កំបោរ	ភ្នំលៀប	ព្រះនេត្រព្រះ	០១-០៣-២០១១
៥៩៧	សេង ផល់	ប	០៦-០៩-១៩៧០	កំបោរ	ភ្នំលៀប	ព្រះនេត្រព្រះ	០១-០៣-២០១១
៥៩៨	យ៉ែម តោត	ស	០៧-០៩-១៩៦៣	កំបោរ	ភ្នំលៀប	ព្រះនេត្រព្រះ	០១-០៣-២០១១
៥៩៩	ថុយ លីណា	ប	០៥-០៣-១៩៨៨	កំបោរ	ភ្នំលៀប	ព្រះនេត្រព្រះ	០១-០៣-២០១១
៦០០	ថុយ ម៉ុច	ស	០៤-០៣-១៩៨៩	កំបោរ	ភ្នំលៀប	ព្រះនេត្រព្រះ	០១-០៣-២០១១
៦០១	ឡូច ឡុយ	ស	០៧-០២-១៩៤៤	កំបោរ	ភ្នំលៀប	ព្រះនេត្រព្រះ	០១-០៣-២០១១
៦០២	ក្តីប លៀត	ស	០៦-០៣-១៩៧៩	កំបោរ	ភ្នំលៀប	ព្រះនេត្រព្រះ	០១-០៣-២០១១
៦០៣	ជៀម យ៉ុង	ប	០៦-០៤-១៩៥៣	កំបោរ	ភ្នំលៀប	ព្រះនេត្រព្រះ	០១-០៣-២០១១
៦០៤	ស៊ុក ផង	ស	០៧-០២-១៩៤២	កំបោរ	ភ្នំលៀប	ព្រះនេត្រព្រះ	០១-០៣-២០១១
៦០៥	ជិម យន	ស	០៦-០៥-១៩៨៣	កំបោរ	ភ្នំលៀប	ព្រះនេត្រព្រះ	០១-០៣-២០១១
៦០៦	ជិម យ៉ន	ស	០៦-០២-១៩៨៥	កំបោរ	ភ្នំលៀប	ព្រះនេត្រព្រះ	០១-០៣-២០១១
៦០៧	ជិម យឿ	ស	០៨-០៩-១៩៨៧	កំបោរ	ភ្នំលៀប	ព្រះនេត្រព្រះ	០១-០៣-២០១១

៦០៨	ថោង រី	ប	០៥-០៤-១៩៦១	កំបោរ	ភ្នំលៀប	ព្រះនេត្រព្រះ	២៥-០៥-២០១១
៦០៩	ផ្ទុំ គឹមលៀម	ស	០១-០៨-១៩៦៧	កំបោរ	ភ្នំលៀប	ព្រះនេត្រព្រះ	២៥-០៥-២០១១
៦១០	ស្រីប ឈួត	ស	០១-០៣-១៩៧២	កំបោរ	ភ្នំលៀប	ព្រះនេត្រព្រះ	២៥-០៥-២០១១
៦១១	ផ្ទុំ ទុច	ប	០៦-០៣-១៩៦៧	កំបោរ	ភ្នំលៀប	ព្រះនេត្រព្រះ	២៥-០៥-២០១១
៦១២	ម៉ឹង រឿ	ប	០៥-០៨-១៩៥៦	កំបោរ	ភ្នំលៀប	ព្រះនេត្រព្រះ	២៥-០៥-២០១១
៦១៣	ម៉ឹង សំអឿន	ស	១០-១០-១៩៦០	កំបោរ	ភ្នំលៀប	ព្រះនេត្រព្រះ	២៥-០៥-២០១១
៦១៤	ម៉ឹង ចេនី	ប	០២-០៣-១៩៨៨	កំបោរ	ភ្នំលៀប	ព្រះនេត្រព្រះ	២៥-០៥-២០១១
៦១៥	ម៉ឹង រិន	ស	០៥-០៤-១៩៩១	កំបោរ	ភ្នំលៀប	ព្រះនេត្រព្រះ	២៥-០៥-២០១១
៦១៦	ហ្មឺត សាម៉ិត	ប	០៧-០៣-១៩៨២	កំបោរ	ភ្នំលៀប	ព្រះនេត្រព្រះ	២៥-០៥-២០១១
៦១៧	រិន ម៉ាស់	ស	០៦-០៤-១៩៨៨	កំបោរ	ភ្នំលៀប	ព្រះនេត្រព្រះ	២៥-០៥-២០១១
៦១៨	ចេង មាន	ស	០៧-០៥-១៩៥៤	កំបោរ	ភ្នំលៀប	ព្រះនេត្រព្រះ	២៥-០៥-២០១១
៦១៩	មុត ប្រុស	ប	០៧-១១-១៩៨១	កំបោរ	ភ្នំលៀប	ព្រះនេត្រព្រះ	២៥-០៥-២០១១
៦២០	មុត ពេជ្រ	ប	០២-០៣-១៩៨៤	កំបោរ	ភ្នំលៀប	ព្រះនេត្រព្រះ	២៥-០៥-២០១១
៦២១	មុត រ៉ាឌី	ស	០២-០៣-១៩៨៨	កំបោរ	ភ្នំលៀប	ព្រះនេត្រព្រះ	២៥-០៥-២០១១
៦២២	មុត ប៊ុនហូ	ប	០៧-០៩-១៩៨៩	កំបោរ	ភ្នំលៀប	ព្រះនេត្រព្រះ	២៥-០៥-២០១១
៦២៣	ម៉ុក ដែក	ប	១២-០៧-១៩៦០	កំបោរ	ភ្នំលៀប	ព្រះនេត្រព្រះ	២៥-០៥-២០១១
៦២៤	ហ្មឺង ផល់	ស	១១-០២-១៩៦៧	កំបោរ	ភ្នំលៀប	ព្រះនេត្រព្រះ	២៥-០៥-២០១១
៦២៥	ជួន សុផន	ប	០៥-០៧-១៩៨២	កំបោរ	ភ្នំលៀប	ព្រះនេត្រព្រះ	២៥-០៥-២០១១
៦២៦	ជួន សុផា	ប	០៣-០៦-១៩៨៩	កំបោរ	ភ្នំលៀប	ព្រះនេត្រព្រះ	២៥-០៥-២០១១
៦២៧	ជួន សុកា	ស	០៦-១២-១៩៩១	កំបោរ	ភ្នំលៀប	ព្រះនេត្រព្រះ	២៥-០៥-២០១១
៦២៨	ម៉ុក ម៉ៅ	ស	០៦-០៤-១៩៦៥	កំបោរ	ភ្នំលៀប	ព្រះនេត្រព្រះ	២៥-០៥-២០១១
៦២៩	សៅ ហ៊ាន់	ស	០៧-០៣-១៩៩០	កំបោរ	ភ្នំលៀប	ព្រះនេត្រព្រះ	២៥-០៥-២០១១
៦៣០	សៅ ហាត់	ប	០២-០១-១៩៨៣	កំបោរ	ភ្នំលៀប	ព្រះនេត្រព្រះ	២៥-០៥-២០១១
៦៣១	សៅ ហ៊ាង	ប	០៧-០៣-១៩៩០	កំបោរ	ភ្នំលៀប	ព្រះនេត្រព្រះ	២៥-០៥-២០១១
៦៣២	ឈន់ លៀង	ស	០១-០៤-១៩៤៩	កំបោរ	ភ្នំលៀប	ព្រះនេត្រព្រះ	២៥-០៥-២០១១
៦៣៣	សេន ម្រេច	ស	០១-០២-១៩៧២	កំបោរ	ភ្នំលៀប	ព្រះនេត្រព្រះ	២៥-០៥-២០១១
៦៣៤	សេន សាន	ស	០៤-០១-១៩៨១	កំបោរ	ភ្នំលៀប	ព្រះនេត្រព្រះ	២៥-០៥-២០១១
៦៣៥	សេន រឿក	ស	០១-០២-១៩៤២	កំបោរ	ភ្នំលៀប	ព្រះនេត្រព្រះ	២៥-០៥-២០១១
៦៣៦	ជា ជឿន	ប	០៣-០៥-១៩៤៤	កំបោរ	ភ្នំលៀប	ព្រះនេត្រព្រះ	២៥-០៥-២០១១
៦៣៧	មិន ផា	ប	០៣-០៦-១៩៦៤	កំបោរ	ភ្នំលៀប	ព្រះនេត្រព្រះ	២៥-០៥-២០១១
៦៣៨	ជា អុន	ស	០២-០៥-១៩៧៣	កំបោរ	ភ្នំលៀប	ព្រះនេត្រព្រះ	២៥-០៥-២០១១
៦៣៩	ស្តើង ឡុម	ប	០៩-០១-១៩៧៥	កំបោរ	ភ្នំលៀប	ព្រះនេត្រព្រះ	២៥-០៥-២០១១
៦៤០	គុណ កាន់	ស	១០-០៣-១៩៧៦	កំបោរ	ភ្នំលៀប	ព្រះនេត្រព្រះ	២៥-០៥-២០១១
៦៤១	ហ្មឺន ព្រញ	ប	០៧-០៦-១៩៧៣	កំបោរ	ភ្នំលៀប	ព្រះនេត្រព្រះ	២៥-០៥-២០១១
៦៤២	មឿត សាម៉ិត	ស	០២-០៦-១៩៨០	កំបោរ	ភ្នំលៀប	ព្រះនេត្រព្រះ	២៥-០៥-២០១១
៦៤៣	សី សាន់	ប	០២-០៥-១៩៧២	កំបោរ	ភ្នំលៀប	ព្រះនេត្រព្រះ	២៥-០៥-២០១១

៦៤៤	រៀម ឈឿម	ប	១៣-០២-១៩៧៦	កំបោរ	ភ្នំលៀប	ព្រះនេត្រព្រះ	២៥-០៥-២០១១
៦៤៥	ស្រីបិ អឿង	ស	១៥-០៩-១៩៧៧	កំបោរ	ភ្នំលៀប	ព្រះនេត្រព្រះ	២៥-០៥-២០១១
៦៤៦	សេន សី	ស	១០-០៥-១៩៨៤	កំបោរ	ភ្នំលៀប	ព្រះនេត្រព្រះ	២៥-០៥-២០១១
៦៤៧	ប៊ូ ខុល	ប	១៥-១១-១៩៨៣	កំបោរ	ភ្នំលៀប	ព្រះនេត្រព្រះ	២៥-០៥-២០១១
៦៤៨	រឹង ម៉ាច	ស	១២-១១-១៩៨៥	កំបោរ	ភ្នំលៀប	ព្រះនេត្រព្រះ	២៥-០៥-២០១១
៦៤៩	អាន ម៉ុ	ប	០២-០៧-១៩៧៣	កំបោរ	ភ្នំលៀប	ព្រះនេត្រព្រះ	២៥-០៥-២០១១
៦៥០	ភាគ ស្រីភ្នំ	ស	០២-០៣-១៩៨១	កំបោរ	ភ្នំលៀប	ព្រះនេត្រព្រះ	២៥-០៥-២០១១
៦៥១	ម៉ុន វ៉ឌី	ប	១៣-០៦-១៩៦៩	កំបោរ	ភ្នំលៀប	ព្រះនេត្រព្រះ	២៥-០៥-២០១១
៦៥២	ជុន ហួយ	ស	១២-០៩-១៩៧១	កំបោរ	ភ្នំលៀប	ព្រះនេត្រព្រះ	២៥-០៥-២០១១
៦៥៣	សេ រុន	ប	០៧-០៤-១៩៧៩	កំបោរ	ភ្នំលៀប	ព្រះនេត្រព្រះ	២៥-០៥-២០១១
៦៥៤	សេក ចាន់ធី	ស	០៦-០៩-១៩៨៣	កំបោរ	ភ្នំលៀប	ព្រះនេត្រព្រះ	២៥-០៥-២០១១
៦៥៥	សុច សៀន	ប	០៣-១០-១៩៧៩	កំបោរ	ភ្នំលៀប	ព្រះនេត្រព្រះ	២៥-០៥-២០១១
៦៥៦	គង់ សុយីម	ស	១០-០១-១៩៨៦	កំបោរ	ភ្នំលៀប	ព្រះនេត្រព្រះ	២៥-០៥-២០១១
៦៥៧	មុត រុត	ប	០៩-០៩-១៩៨៨	កំបោរ	ភ្នំលៀប	ព្រះនេត្រព្រះ	២៥-០៥-២០១១
៦៥៨	ឈួន អយ	ស	០៣-០៤-១៩៨៣	កំបោរ	ភ្នំលៀប	ព្រះនេត្រព្រះ	២៥-០៥-២០១១
៦៥៩	ហុន ណាន់	ប	០១-០២-១៩៨៣	កំបោរ	ភ្នំលៀប	ព្រះនេត្រព្រះ	២៥-០៥-២០១១
៦៦០	កុំ ហុន	ស	១០-០៥-១៩៨៣	កំបោរ	ភ្នំលៀប	ព្រះនេត្រព្រះ	២៥-០៥-២០១១
៦៦១	សែង គឹមស៊ាង	ស	០៨-១០-១៩៦១	កំបោរ	ភ្នំលៀប	ព្រះនេត្រព្រះ	២៥-០៥-២០១១
៦៦២	បូ គឹមសែង	ប	០៧-០១-១៩៨១	កំបោរ	ភ្នំលៀប	ព្រះនេត្រព្រះ	២៥-០៥-២០១១
៦៦៣	បូ ចាន់រ៉ា	ស	២៦-០៧-១៩៨៣	កំបោរ	ភ្នំលៀប	ព្រះនេត្រព្រះ	២៥-០៥-២០១១
៦៦៤	បូ ណារិន	ប	១៥-០៥-១៩៨៥	កំបោរ	ភ្នំលៀប	ព្រះនេត្រព្រះ	២៥-០៥-២០១១
៦៦៥	បូ ណារ៉ុង	ប	១៤-០៤-១៩៩០	កំបោរ	ភ្នំលៀប	ព្រះនេត្រព្រះ	២៥-០៥-២០១១
៦៦៦	មិន ចៅ	ប	០៧-០២-១៩៨៥	កំបោរ	ភ្នំលៀប	ព្រះនេត្រព្រះ	២៥-០៥-២០១១
៦៦៧	ម៉ៅ សីយាង	ប	០៩-១០-១៩៩២	កំបោរ	ភ្នំលៀប	ព្រះនេត្រព្រះ	២៥-០៥-២០១១
៦៦៨	បូ ចាន់រិន	ស	២៧-០៤-១៩៨៩	កំបោរ	ភ្នំលៀប	ព្រះនេត្រព្រះ	២៥-០៥-២០១១
៦៦៩	ស្មៀន ធា	ស	០១-០១-១៩៩២	កំបោរ	ភ្នំលៀប	ព្រះនេត្រព្រះ	២៥-០៥-២០១១
៦៧០	ថេង រិន	ប	០៥-០៣-១៩៨៩	កំបោរ	ភ្នំលៀប	ព្រះនេត្រព្រះ	២៥-០៥-២០១១
៦៧១	ចិ រើន	ប	១០-០២-១៩៧៧	កណ្តាល	ភ្នំលៀប	ព្រះនេត្រព្រះ	២៥-០៥-២០១១
៦៧២	ប្រេម ពង	ស	០២-០៥-១៩៨៧	កណ្តាល	ភ្នំលៀប	ព្រះនេត្រព្រះ	២៥-០៥-២០១១
៦៧៣	ជឹក ឡុំ	ប	០៣-១០-១៩៨៣	កណ្តាល	ភ្នំលៀប	ព្រះនេត្រព្រះ	២៥-០៥-២០១១
៦៧៤	រឹង សារ៉ាក់	ស	០១-០៨-១៩៨៩	កណ្តាល	ភ្នំលៀប	ព្រះនេត្រព្រះ	២៥-០៥-២០១១
៦៧៥	ស្តុក ព្រេក	ប	០១-០៥-១៩៧៣	កណ្តាល	ភ្នំលៀប	ព្រះនេត្រព្រះ	២៥-០៥-២០១១
៦៧៦	ចិ ស្មាន់	ស	០១-០២-១៩៧៧	កណ្តាល	ភ្នំលៀប	ព្រះនេត្រព្រះ	២៥-០៥-២០១១
៦៧៧	ប្រេម សាត	ប	២២-០៤-១៩៦២	កណ្តាល	ភ្នំលៀប	ព្រះនេត្រព្រះ	២៥-០៥-២០១១
៦៧៨	ស្តុក ហៅ	ស	០១-០១-១៩៦៨	កណ្តាល	ភ្នំលៀប	ព្រះនេត្រព្រះ	២៥-០៥-២០១១
៦៧៩	លា គូច	ប	១១-១១-១៩៧០	កណ្តាល	ភ្នំលៀប	ព្រះនេត្រព្រះ	២៥-០៥-២០១១

៦៨០	ស្នាក់ ហៀត	ស	១០-០៣-១៩៨១	កណ្តាល	ភ្នំលៀប	ព្រះនេត្រព្រះ	២៥-០៥-២០១១
៦៨១	ប៉ែន កន	ប	០៧-០៣-១៩៤៥	កណ្តាល	ភ្នំលៀប	ព្រះនេត្រព្រះ	២៥-០៥-២០១១
៦៨២	ម៉ូ សិន	ស	០១-០៤-១៩៤៣	កណ្តាល	ភ្នំលៀប	ព្រះនេត្រព្រះ	២៥-០៥-២០១១
៦៨៣	ស្នាក់ ហ៊ឹង	ស	១០-០៣-១៩៦០	កណ្តាល	ភ្នំលៀប	ព្រះនេត្រព្រះ	២៥-០៥-២០១១
៦៨៤	ស្នាក់ ហ៊ឹង	ស	០៣-០៩-១៩៨៦	កណ្តាល	ភ្នំលៀប	ព្រះនេត្រព្រះ	២៥-០៥-២០១១
៦៨៥	ចែង សេង	ប	២៣-០៦-១៩៥៩	កណ្តាល	ភ្នំលៀប	ព្រះនេត្រព្រះ	២៥-០៥-២០១១
៦៨៦	ស្នាក់ ហួយ	ស	១០-០៥-១៩៧៧	កណ្តាល	ភ្នំលៀប	ព្រះនេត្រព្រះ	២៥-០៥-២០១១
៦៨៧	ហៅ ខែន	ប	០៨-០៣-១៩៦៣	កណ្តាល	ភ្នំលៀប	ព្រះនេត្រព្រះ	២៥-០៥-២០១១
៦៨៨	ពេជ្រ រឿត	ស	០៩-០១-១៩៦៤	កណ្តាល	ភ្នំលៀប	ព្រះនេត្រព្រះ	២៥-០៥-២០១១
៦៨៩	ហាន ខឿង	ប	១៩-០៤-១៩៨០	កណ្តាល	ភ្នំលៀប	ព្រះនេត្រព្រះ	២៥-០៥-២០១១
៦៩០	រឹង រង	ស	១៩-០២-១៩៨៤	កណ្តាល	ភ្នំលៀប	ព្រះនេត្រព្រះ	២៥-០៥-២០១១
៦៩១	ប្រយ យេត	ប	០៣-០១-១៩៩២	កណ្តាល	ភ្នំលៀប	ព្រះនេត្រព្រះ	២៥-០៥-២០១១
៦៩២	ពៅ ប្រាង	ប	១៦-១០-១៩៤៤	កណ្តាល	ភ្នំលៀប	ព្រះនេត្រព្រះ	២៥-០៥-២០១១
៦៩៣	កែន រួន	ប	០២-០៦-១៩៥២	កណ្តាល	ភ្នំលៀប	ព្រះនេត្រព្រះ	២៥-០៥-២០១១
៦៩៤	ពៅ ម៉ុក	ស	០១-០៥-១៩៨៥	កណ្តាល	ភ្នំលៀប	ព្រះនេត្រព្រះ	២៥-០៥-២០១១
៦៩៥	ពៅ រី	ស	០២-០៨-១៩៨៨	កណ្តាល	ភ្នំលៀប	ព្រះនេត្រព្រះ	២៥-០៥-២០១១
៦៩៦	យួន រ៉ា	ប	០៥-០៩-១៩៨៦	កណ្តាល	ភ្នំលៀប	ព្រះនេត្រព្រះ	២៥-០៥-២០១១
៦៩៧	ប្រេម ចួន	ប	០៩-០៤-១៩៧៤	កណ្តាល	ភ្នំលៀប	ព្រះនេត្រព្រះ	២៥-០៥-២០១១
៦៩៨	សុក លៀង	ស	០៧-០៥-១៩៧៨	កណ្តាល	ភ្នំលៀប	ព្រះនេត្រព្រះ	២៥-០៥-២០១១
៦៩៩	ឈឺន ឈឺ	ប	០១-០៨-១៩៨៨	កណ្តាល	ភ្នំលៀប	ព្រះនេត្រព្រះ	២៥-០៥-២០១១
៧០០	ប្រេម ភាល់	ស	០២-០១-១៩៩០	កណ្តាល	ភ្នំលៀប	ព្រះនេត្រព្រះ	២៥-០៥-២០១១
៧០១	រៀប បួយ	ប	០១-០៨-១៩៨០	កណ្តាល	ភ្នំលៀប	ព្រះនេត្រព្រះ	២៥-០៥-២០១១
៧០២	ប្រេម សិញ	ប	១៣-០៨-១៩៥៥	កណ្តាល	ភ្នំលៀប	ព្រះនេត្រព្រះ	២៥-០៥-២០១១
៧០៣	ខុន ផាត់	ស	១៦-០៨-១៩៥៦	កណ្តាល	ភ្នំលៀប	ព្រះនេត្រព្រះ	២៥-០៥-២០១១
៧០៤	រឹង សុផា	ប	០៤-០៧-១៩៨៦	កណ្តាល	ភ្នំលៀប	ព្រះនេត្រព្រះ	២៥-០៥-២០១១
៧០៥	ស្នាក់ កៀត	ប	០៥-០២-១៩៦៣	កណ្តាល	ភ្នំលៀប	ព្រះនេត្រព្រះ	២៥-០៥-២០១១
៧០៦	ប្រេម យាម	ស	០៦-០៥-១៩៥៦	កណ្តាល	ភ្នំលៀប	ព្រះនេត្រព្រះ	២៥-០៥-២០១១
៧០៧	កន ចេត	ប	១៦-១០-១៩៨៥	កណ្តាល	ភ្នំលៀប	ព្រះនេត្រព្រះ	២៥-០៥-២០១១
៧០៨	កន គីត	ស	០៥-១១-១៩៨៧	កណ្តាល	ភ្នំលៀប	ព្រះនេត្រព្រះ	២០-១០-២០១១
៧០៩	កន ជាវ	ប	២៤-០៤-១៩៨៨	កណ្តាល	ភ្នំលៀប	ព្រះនេត្រព្រះ	២០-១០-២០១១
៧១០	កន កាវ	ស	០៥-០២-១៩៩០	កណ្តាល	ភ្នំលៀប	ព្រះនេត្រព្រះ	២០-១០-២០១១
៧១១	ខុន យាត	ប	០៨-០៥-១៩៧៤	កណ្តាល	ភ្នំលៀប	ព្រះនេត្រព្រះ	២០-១០-២០១១
៧១២	ប្រេម ប៊ុន	ស	១០-១១-១៩៨០	កណ្តាល	ភ្នំលៀប	ព្រះនេត្រព្រះ	២០-១០-២០១១
៧១៣	ខុន យន់	ប	០១-០៩-១៩៣១	កណ្តាល	ភ្នំលៀប	ព្រះនេត្រព្រះ	២០-១០-២០១១
៧១៤	ទុយ យឿ	ស	០១-០៨-១៩៣២	កណ្តាល	ភ្នំលៀប	ព្រះនេត្រព្រះ	២០-១០-២០១១
៧១៥	យន់ ស៊ីនឿន	ស	០៧-០៣-១៩៨៩	កណ្តាល	ភ្នំលៀប	ព្រះនេត្រព្រះ	២០-១០-២០១១

៧១៦	ខុន ញ៉ាង	ស	០២-០៥-១៩៧២	កណ្តាល	ភ្នំលៀប	ព្រះនេត្រព្រះ	២០-១០-២០១១
៧១៧	ស្វាយ ធៀត	ប	០១-០៣-១៩៧៥	កណ្តាល	ភ្នំលៀប	ព្រះនេត្រព្រះ	២០-១០-២០១១
៧១៨	ប្រេម ឆេង	ស	០២-០៥-១៩៧១	កណ្តាល	ភ្នំលៀប	ព្រះនេត្រព្រះ	២០-១០-២០១១
៧១៩	ឡោម តាំ	ប	៣០-០៣-១៩៥៥	កណ្តាល	ភ្នំលៀប	ព្រះនេត្រព្រះ	២០-១០-២០១១
៧២០	ប្រេម យ៉ន	ស	១០-០៧-១៩៥៨	កណ្តាល	ភ្នំលៀប	ព្រះនេត្រព្រះ	២០-១០-២០១១
៧២១	ហៃ ទីន	ប	១២-០២-១៩៨៧	កណ្តាល	ភ្នំលៀប	ព្រះនេត្រព្រះ	២០-១០-២០១១
៧២២	ហៃ ចន្ទី	ស	១២-០១-១៩៩០	កណ្តាល	ភ្នំលៀប	ព្រះនេត្រព្រះ	២០-១០-២០១១
៧២៣	ញ៉ាយ យ៉ា	ប	០៣-១០-១៩៧៩	កណ្តាល	ភ្នំលៀប	ព្រះនេត្រព្រះ	២០-១០-២០១១
៧២៤	ហៃ សុភី	ស	០៣-០៩-១៩៧៩	កណ្តាល	ភ្នំលៀប	ព្រះនេត្រព្រះ	២០-១០-២០១១
៧២៥	រាំង គឿត	ប	១១-០៣-១៩៨២	កណ្តាល	ភ្នំលៀប	ព្រះនេត្រព្រះ	២០-១០-២០១១
៧២៦	ហៃ សុផៃ	ស	១២-០៣-១៩៨១	កណ្តាល	ភ្នំលៀប	ព្រះនេត្រព្រះ	២០-១០-២០១១
៧២៧	លិន រ៉យ	ប	០២-០៤-១៩៦០	កណ្តាល	ភ្នំលៀប	ព្រះនេត្រព្រះ	២០-១០-២០១១
៧២៨	ពេជ្រ គឿន	ស	០៦-០៣-១៩៦០	កណ្តាល	ភ្នំលៀប	ព្រះនេត្រព្រះ	២០-១០-២០១១
៧២៩	អី លួត	ស	០៦-០៤-១៩៨៨	កណ្តាល	ភ្នំលៀប	ព្រះនេត្រព្រះ	២០-១០-២០១១
៧៣០	អី ឡាម	ស	០៣-០៧-១៩៩២	កណ្តាល	ភ្នំលៀប	ព្រះនេត្រព្រះ	២០-១០-២០១១
៧៣១	ឃ្នាំង ផង	ប	០៧-០៣-១៩៦២	កណ្តាល	ភ្នំលៀប	ព្រះនេត្រព្រះ	២០-១០-២០១១
៧៣២	ពេជ្រ ធៀត	ប	០៦-០៩-១៩៦៣	កណ្តាល	ភ្នំលៀប	ព្រះនេត្រព្រះ	២០-១០-២០១១
៧៣៣	កែវ សៀត	ប	០៩-០៧-១៩៨៣	កណ្តាល	ភ្នំលៀប	ព្រះនេត្រព្រះ	២០-១០-២០១១
៧៣៤	កែវ ប៉ុក	ប	០១-០៧-១៩៨៧	កណ្តាល	ភ្នំលៀប	ព្រះនេត្រព្រះ	២០-១០-២០១១
៧៣៥	កែវ ស្នី	ប	០៩-០៨-១៩៩២	កណ្តាល	ភ្នំលៀប	ព្រះនេត្រព្រះ	២០-១០-២០១១
៧៣៦	កែវ សាអឹម	ស	០៩-០៦-១៩៨៦	កណ្តាល	ភ្នំលៀប	ព្រះនេត្រព្រះ	២០-១០-២០១១
៧៣៧	អិន យឿត	ប	០១-០៩-១៩៨៥	កណ្តាល	ភ្នំលៀប	ព្រះនេត្រព្រះ	២០-១០-២០១១
៧៣៨	ស្មៀន នី	ប	០១-០៨-១៩៧៤	កណ្តាល	ភ្នំលៀប	ព្រះនេត្រព្រះ	២០-១០-២០១១
៧៣៩	ពេជ្រ ប៉ោង	ស	២៥-០២-១៩៧០	កណ្តាល	ភ្នំលៀប	ព្រះនេត្រព្រះ	២០-១០-២០១១
៧៤០	ប៉ែន នុយ	ប	០៧-០៩-១៩៩២	កណ្តាល	ភ្នំលៀប	ព្រះនេត្រព្រះ	២០-១០-២០១១
៧៤១	ចាន់ ហ៊ុយឈី	ស	០១-០៩-១៩៦៦	កណ្តាល	ភ្នំលៀប	ព្រះនេត្រព្រះ	២០-១០-២០១១
៧៤២	ស្នុក កែណា	ស	០៣-០៥-១៩៨៨	កណ្តាល	ភ្នំលៀប	ព្រះនេត្រព្រះ	២០-១០-២០១១
៧៤៣	ស្នុក កួន	ប	០១-០២-១៩៩០	កណ្តាល	ភ្នំលៀប	ព្រះនេត្រព្រះ	២០-១០-២០១១
៧៤៤	ស្នុក កាត់	ប	០៤-០៥-១៩៩២	កណ្តាល	ភ្នំលៀប	ព្រះនេត្រព្រះ	២០-១០-២០១១
៧៤៥	ប៉ែន សុំ	ស	១០-០៧-១៩៤៨	កណ្តាល	ភ្នំលៀប	ព្រះនេត្រព្រះ	២០-១០-២០១១
៧៤៦	រៀម លាង	ស	១៤-០៥-១៩៨២	កណ្តាល	ភ្នំលៀប	ព្រះនេត្រព្រះ	២០-១០-២០១១
៧៤៧	រៀម ស្នុត	ស	១៦-០៥-១៩៨៨	កណ្តាល	ភ្នំលៀប	ព្រះនេត្រព្រះ	២០-១០-២០១១
៧៤៨	ជេក ម៉ាប់	ប	០៣-០៤-១៩៦៤	កណ្តាល	ភ្នំលៀប	ព្រះនេត្រព្រះ	២០-១០-២០១១
៧៤៩	ប៉ែន ផាត់	ស	០៤-០៦-១៩៦៩	កណ្តាល	ភ្នំលៀប	ព្រះនេត្រព្រះ	២០-១០-២០១១
៧៥០	អាន់ ធារី	ស	០៦-១២-១៩៨៨	កណ្តាល	ភ្នំលៀប	ព្រះនេត្រព្រះ	២០-១០-២០១១
៧៥១	វេ ធន	ប	១០-០២-១៩៨២	កណ្តាល	ភ្នំលៀប	ព្រះនេត្រព្រះ	២០-១០-២០១១

៧៥២	ណិប ផាច	ប	១៣-១០-១៩៧៩	កណ្តាល	ភ្នំលៀប	ព្រះនេត្រព្រះ	២០-១០-២០១១
៧៥៣	ប៉ែន ភឿន	ស	០៧-០៤-១៩៦២	កណ្តាល	ភ្នំលៀប	ព្រះនេត្រព្រះ	២០-១០-២០១១
៧៥៤	ឃ្លោក វិត	ប	០២-០៥-១៩៦៣	កណ្តាល	ភ្នំលៀប	ព្រះនេត្រព្រះ	២០-១០-២០១១
៧៥៥	ប៉ែន សាក់	ស	០៨-០៣-១៩៥៩	កណ្តាល	ភ្នំលៀប	ព្រះនេត្រព្រះ	២០-១០-២០១១
៧៥៦	ម៉ែន សុវ៉ិ	ស	០១-០៤-១៩៩០	កណ្តាល	ភ្នំលៀប	ព្រះនេត្រព្រះ	២០-១០-២០១១
៧៥៧	ម៉ែន ចាន់	ស	០៩-០៣-១៩៩២	កណ្តាល	ភ្នំលៀប	ព្រះនេត្រព្រះ	២០-១០-២០១១
៧៥៨	ស្នុក អាន	ប	០៦-០៣-១៩៥៦	កណ្តាល	ភ្នំលៀប	ព្រះនេត្រព្រះ	២០-១០-២០១១
៧៥៩	ម៉ែន មាន	ស	០៤-០៥-១៩៥៨	កណ្តាល	ភ្នំលៀប	ព្រះនេត្រព្រះ	២០-១០-២០១១
៧៦០	លាប់ សាម៉េត	ប	០៤-០១-១៩៩០	កណ្តាល	ភ្នំលៀប	ព្រះនេត្រព្រះ	២០-១០-២០១១
៧៦១	ដូង ជឿន	ប	០១-០៩-១៩៨៥	កណ្តាល	ភ្នំលៀប	ព្រះនេត្រព្រះ	២០-១០-២០១១
៧៦២	ខុន ធី	ប	០២-០៦-១៩៦៥	កណ្តាល	ភ្នំលៀប	ព្រះនេត្រព្រះ	២០-១០-២០១១
៧៦៣	ម៉ក ម៉ុច	ស	០៦-០៧-១៩៥៦	កណ្តាល	ភ្នំលៀប	ព្រះនេត្រព្រះ	២០-១០-២០១១
៧៦៤	សិន ជឿប	ប	០៦-០៧-១៩៩១	កណ្តាល	ភ្នំលៀប	ព្រះនេត្រព្រះ	២០-១០-២០១១
៧៦៥	វ៉ាន់ ធន់	ប	២៤-០៤-១៩៥៩	កណ្តាល	ភ្នំលៀប	ព្រះនេត្រព្រះ	២០-១០-២០១១
៧៦៦	លិន លាត	ស	០៣-០៥-១៩៥៩	កណ្តាល	ភ្នំលៀប	ព្រះនេត្រព្រះ	២០-១០-២០១១
៧៦៨	ធីក សំណាង	ស	០១-០៧-១៩៨៦	កណ្តាល	ភ្នំលៀប	ព្រះនេត្រព្រះ	២០-១០-២០១១
៧៦៩	ធីក តុលា	ប	១២-០៤-១៩៨៨	កណ្តាល	ភ្នំលៀប	ព្រះនេត្រព្រះ	២០-១០-២០១១
៧៧០	វ៉េ លឿង	ប	០១-០១-១៩៦១	កណ្តាល	ភ្នំលៀប	ព្រះនេត្រព្រះ	២០-១០-២០១១
៧៧១	លិន ណេត	ស	០៥-០៣-១៩៦១	កណ្តាល	ភ្នំលៀប	ព្រះនេត្រព្រះ	២០-១០-២០១១
៧៧២	រឿន សាលឿប	ស	០៣-០១-១៩៨៨	កណ្តាល	ភ្នំលៀប	ព្រះនេត្រព្រះ	២០-១០-២០១១
៧៧៣	រឿន តឹម	ប	០៧-០១-១៩៩២	កណ្តាល	ភ្នំលៀប	ព្រះនេត្រព្រះ	២០-១០-២០១១
៧៧៤	លិន លឹត	ស	០៣-០២-១៩៥៦	កណ្តាល	ភ្នំលៀប	ព្រះនេត្រព្រះ	២០-១០-២០១១
៧៧៥	លិន សារ៉ាត់	ប	០២-០៥-១៩៦៩	កណ្តាល	ភ្នំលៀប	ព្រះនេត្រព្រះ	២០-១០-២០១១
៧៧៦	រឿន កុសល់	ស	០១-១០-១៩៧៦	កណ្តាល	ភ្នំលៀប	ព្រះនេត្រព្រះ	២០-១០-២០១១
៧៧៧	រឿន ស៊ីវ៉ា	ប	០៦-០៥-១៩៨៨	កណ្តាល	ភ្នំលៀប	ព្រះនេត្រព្រះ	២០-១០-២០១១
៧៧៨	សុត វិត	ប	០៣-១០-១៩៧៨	កណ្តាល	ភ្នំលៀប	ព្រះនេត្រព្រះ	២០-១០-២០១១
៧៧៩	ចែង ឈឿម	ស	០៤-០៨-១៩៧៩	កណ្តាល	ភ្នំលៀប	ព្រះនេត្រព្រះ	២០-១០-២០១១
៧៨០	គ្លិន ភិន	ប	១០-១២-១៩៧០	កណ្តាល	ភ្នំលៀប	ព្រះនេត្រព្រះ	២០-១០-២០១១
៧៨១	មឿត ហឿយ	ស	០១-០៣-១៩៦៦	កណ្តាល	ភ្នំលៀប	ព្រះនេត្រព្រះ	២០-១០-២០១១
៧៨២	សំ ពៅ	ប	០៧-០៦-១៩៨៨	កណ្តាល	ភ្នំលៀប	ព្រះនេត្រព្រះ	២០-១០-២០១១
៧៨៣	សំ សុភឿត	ស	០៦-០៣-១៩៩១	កណ្តាល	ភ្នំលៀប	ព្រះនេត្រព្រះ	១០-០១-២០១២
៧៨៤	សេង ហាំង	ស	១៧-០៧-១៩៨៥	កណ្តាល	ភ្នំលៀប	ព្រះនេត្រព្រះ	១០-០១-២០១២
៧៨៥	ហេង ហឹម	ស	០៦-០១-១៩៨៨	កណ្តាល	ភ្នំលៀប	ព្រះនេត្រព្រះ	១០-០១-២០១២
៧៨៦	វ៉ាន់ ភិន	ប	០៨-០៥-១៩៧៦	កណ្តាល	ភ្នំលៀប	ព្រះនេត្រព្រះ	១០-០១-២០១២
៧៨៧	ប្រេម ម៉ៅ	ស	១០-០៧-១៩៧១	កណ្តាល	ភ្នំលៀប	ព្រះនេត្រព្រះ	១០-០១-២០១២
៧៨៨	ណាយ ហ្វុវ៉ា	ប	០៩-០៩-១៩៦៩	កណ្តាល	ភ្នំលៀប	ព្រះនេត្រព្រះ	១០-០១-២០១២

៧៨៩	ប្រេម សិប	ស	០១-០៥-១៩៦៥	កណ្តាល	ភ្នំលៀប	ព្រះនេត្រព្រះ	១០-០១-២០១២
៧៩០	លុយ បាឡី	ស	០១-០៤-១៩៨៩	កណ្តាល	ភ្នំលៀប	ព្រះនេត្រព្រះ	១០-០១-២០១២
៧៩១	លុយ ចន្ទា	ស	០១-០៥-១៩៩២	កណ្តាល	ភ្នំលៀប	ព្រះនេត្រព្រះ	១០-០១-២០១២
៧៩២	ប្រេម ជី	ប	០៣-០១-១៩៦៨	កណ្តាល	ភ្នំលៀប	ព្រះនេត្រព្រះ	១០-០១-២០១២
៧៩៣	ប្រេម គីត	ស	០៤-០៦-១៩៦៩	កណ្តាល	ភ្នំលៀប	ព្រះនេត្រព្រះ	១០-០១-២០១២
៧៩៤	ប្រេម វង	ប	០៤-០៣-១៩៨១	កណ្តាល	ភ្នំលៀប	ព្រះនេត្រព្រះ	១០-០១-២០១២
៧៩៥	ហាំ ខន	ប	០៤-០៥-១៩៦០	កណ្តាល	ភ្នំលៀប	ព្រះនេត្រព្រះ	១០-០១-២០១២
៧៩៦	ឌិត ម៉ន	ស	០៧-០៨-១៩៦០	កណ្តាល	ភ្នំលៀប	ព្រះនេត្រព្រះ	១០-០១-២០១២
៧៩៧	យួន សារៀម	ស	០៤-០៦-១៩៩២	កណ្តាល	ភ្នំលៀប	ព្រះនេត្រព្រះ	១០-០១-២០១២
៧៩៨	យួន សារៀង	ស	០១-០៩-១៩៩២	កណ្តាល	ភ្នំលៀប	ព្រះនេត្រព្រះ	១០-០១-២០១២
៧៩៩	យុត គីត	ប	០៦-០៨-១៩៨២	កណ្តាល	ភ្នំលៀប	ព្រះនេត្រព្រះ	១០-០១-២០១២
៨០០	យួន សារឿយ	ស	០៤-០៥-១៩៨២	កណ្តាល	ភ្នំលៀប	ព្រះនេត្រព្រះ	១០-០១-២០១២
៨០១	ពៅ ខ្វាត	ប	០១-០២-១៩៥០	កណ្តាល	ភ្នំលៀប	ព្រះនេត្រព្រះ	១០-០១-២០១២
៨០២	ឌិត ម៉ុន	ស	០២-០៤-១៩៥៥	កណ្តាល	ភ្នំលៀប	ព្រះនេត្រព្រះ	១០-០១-២០១២
៨០៣	ពៅ សល់	ប	០១-០៥-១៩៩២	កណ្តាល	ភ្នំលៀប	ព្រះនេត្រព្រះ	១០-០១-២០១២
៨០៤	ឌុច សៀយ	ប	០១-០៣-១៩៧២	កណ្តាល	ភ្នំលៀប	ព្រះនេត្រព្រះ	១០-០១-២០១២
៨០៥	ប្រេម ឈឹម	ស	០១-០២-១៩៧៣	កណ្តាល	ភ្នំលៀប	ព្រះនេត្រព្រះ	១០-០១-២០១២
៨០៦	ឌិត ឆម	ស	០១-១០-១៩៣៨	កណ្តាល	ភ្នំលៀប	ព្រះនេត្រព្រះ	១០-០១-២០១២
៨០៧	ឌិត ឆូវ	ប	០១-០៣-១៩៥១	កណ្តាល	ភ្នំលៀប	ព្រះនេត្រព្រះ	១០-០១-២០១២
៨០៨	ប៉េក ថា	ស	០១-០២-១៩៥៦	កណ្តាល	ភ្នំលៀប	ព្រះនេត្រព្រះ	១០-០១-២០១២
៨០៩	ចិ ឆឿត	ស	០៧-០២-១៩៨០	កណ្តាល	ភ្នំលៀប	ព្រះនេត្រព្រះ	១០-០១-២០១២
៨១០	ចិ គន្ធា	ស	០៤-០៦-១៩៨៤	កណ្តាល	ភ្នំលៀប	ព្រះនេត្រព្រះ	១០-០១-២០១២
៨១១	ចិ សុណែត	ស	០៤-០៤-១៩៨៩	កណ្តាល	ភ្នំលៀប	ព្រះនេត្រព្រះ	១០-០១-២០១២
៨១២	ចិ ឆឹយ	ប	០៦-០៥-១៩៩២	កណ្តាល	ភ្នំលៀប	ព្រះនេត្រព្រះ	១០-០១-២០១២
៨១៣	បេង សៀត	ប	០២-០៦-១៩៧២	កណ្តាល	ភ្នំលៀប	ព្រះនេត្រព្រះ	១០-០១-២០១២
៨១៤	ចែង ម៉ុត	ស	០៣-០១-១៩៧៣	កណ្តាល	ភ្នំលៀប	ព្រះនេត្រព្រះ	១០-០១-២០១២
៨១៥	ធីប ពៀន	ប	០៦-០៤-១៩៦០	កណ្តាល	ភ្នំលៀប	ព្រះនេត្រព្រះ	១០-០១-២០១២
៨១៦	ចែង មុត	ស	០៣-០៤-១៩៦៣	កណ្តាល	ភ្នំលៀប	ព្រះនេត្រព្រះ	១០-០១-២០១២
៨១៧	ពៀន ហ៊ុល	ប	០៤-០៦-១៩៩០	កណ្តាល	ភ្នំលៀប	ព្រះនេត្រព្រះ	១០-០១-២០១២
៨១៨	ពៀន ហល់	ប	០៣-០២-១៩៩២	កណ្តាល	ភ្នំលៀប	ព្រះនេត្រព្រះ	១០-០១-២០១២
៨១៩	ចែង កៀត	ប	០១-១០-១៩៧៧	កណ្តាល	ភ្នំលៀប	ព្រះនេត្រព្រះ	១០-០១-២០១២
៨២០	សុត ណាច់	ស	០៣-០៣-១៩៨០	កណ្តាល	ភ្នំលៀប	ព្រះនេត្រព្រះ	១០-០១-២០១២
៨២១	លិន ផាយ	ប	១៦-០៩-១៩៧៣	កណ្តាល	ភ្នំលៀប	ព្រះនេត្រព្រះ	១០-០១-២០១២
៨២២	ប្រេម រួន	ស	១៥-១០-១៩៧៨	កណ្តាល	ភ្នំលៀប	ព្រះនេត្រព្រះ	១០-០១-២០១២
៨២៣	ថាំង វង	ស	០១-០៨-១៩៦៥	កណ្តាល	ភ្នំលៀប	ព្រះនេត្រព្រះ	១០-០១-២០១២
៨២៤	វង រ៉ែន	ប	០២-១០-១៩៩១	កណ្តាល	ភ្នំលៀប	ព្រះនេត្រព្រះ	១០-០១-២០១២

៨២៥	សិ រិត	ប	០៣-០៤-១៩៨២	កណ្តាល	ភ្នំលៀប	ព្រះនេត្រព្រះ	១០-០១-២០១២
៨២៦	ម៉ៅ សារ៉ាន់	ប	០៣-០៥-១៩៨៥	កណ្តាល	ភ្នំលៀប	ព្រះនេត្រព្រះ	១០-០១-២០១២
៨២៧	ឡុង សឺន	ប	០១-០២-១៩៥០	កណ្តាល	ភ្នំលៀប	ព្រះនេត្រព្រះ	១០-០១-២០១២
៨២៨	លិន រិន	ស	០៣-០៤-១៩៥០	កណ្តាល	ភ្នំលៀប	ព្រះនេត្រព្រះ	១០-០១-២០១២
៨២៩	សិ ឈូត	ស	០២-០៨-១៩៨៥	កណ្តាល	ភ្នំលៀប	ព្រះនេត្រព្រះ	១០-០១-២០១២
៨៣០	សិ សោភា	ស	០៣-១០-១៩៨៥	កណ្តាល	ភ្នំលៀប	ព្រះនេត្រព្រះ	១០-០១-២០១២
៨៣១	សិ សិន	ស	០៨-០៨-១៩៩០	កណ្តាល	ភ្នំលៀប	ព្រះនេត្រព្រះ	១០-០១-២០១២
៨៣២	អ៊ី ម៉ាប់	ប	០៤-០៥-១៩៨៨	កណ្តាល	ភ្នំលៀប	ព្រះនេត្រព្រះ	១០-០១-២០១២
៨៣៣	អន ហឿន	ប	០២-១០-១៩៣៤	កណ្តាល	ភ្នំលៀប	ព្រះនេត្រព្រះ	១០-០១-២០១២
៨៣៤	ជា រ៉េន	ស	០៣-១១-១៩៦២	កណ្តាល	ភ្នំលៀប	ព្រះនេត្រព្រះ	១០-០១-២០១២
៨៣៥	ចែង ហឿត	ប	០៣-០៣-១៩៨៨	កណ្តាល	ភ្នំលៀប	ព្រះនេត្រព្រះ	១០-០១-២០១២
៨៣៦	ចែង ហឿត	ប	០៣-០៣-១៩៨០	កណ្តាល	ភ្នំលៀប	ព្រះនេត្រព្រះ	១០-០១-២០១២
៨៣៧	ចែង ហឿម	ប	០២-០៨-១៩៨៧	កណ្តាល	ភ្នំលៀប	ព្រះនេត្រព្រះ	១០-០១-២០១២
៨៣៨	ចែង ហឿម	ប	០៣-០៨-១៩៦៧	កណ្តាល	ភ្នំលៀប	ព្រះនេត្រព្រះ	១០-០១-២០១២
៨៣៩	ចែង ហាក់	ប	១៩-១០-១៩៨៩	កណ្តាល	ភ្នំលៀប	ព្រះនេត្រព្រះ	១០-០១-២០១២
៨៤០	ចែង ជាតិ	ប	០២-០៤-១៩៨៧	កណ្តាល	ភ្នំលៀប	ព្រះនេត្រព្រះ	១០-០១-២០១២
៨៤១	ម៉ូ ឌន់	ប	០៣-០៨-១៩៤៩	កណ្តាល	ភ្នំលៀប	ព្រះនេត្រព្រះ	១០-០១-២០១២
៨៤២	សិត ម៉ៅ	ស	០៣-១០-១៩៦៤	កណ្តាល	ភ្នំលៀប	ព្រះនេត្រព្រះ	១០-០១-២០១២
៨៤៣	វេ រឿន	ប	០១-០២-១៩៩២	កណ្តាល	ភ្នំលៀប	ព្រះនេត្រព្រះ	១០-០១-២០១២
៨៤៤	សុក សង	ប	០១-០២-១៩៥០	កណ្តាល	ភ្នំលៀប	ព្រះនេត្រព្រះ	១០-០១-២០១២
៨៤៥	សោម រ៉ុ	ស	០១-១០-១៩៥០	កណ្តាល	ភ្នំលៀប	ព្រះនេត្រព្រះ	១០-០១-២០១២
៨៤៦	សង់ គ្រីត	ប	០៣-០៨-១៩៨៩	កណ្តាល	ភ្នំលៀប	ព្រះនេត្រព្រះ	១០-០១-២០១២
៨៤៧	ឆាត់ រឿន	ប	០៦-០២-១៩៨៦	កណ្តាល	ភ្នំលៀប	ព្រះនេត្រព្រះ	១០-០១-២០១២
៨៤៨	សាន សៅ	ស	០១-០៧-១៩៨៨	កណ្តាល	ភ្នំលៀប	ព្រះនេត្រព្រះ	១០-០១-២០១២
៨៤៩	ចែង ឈួយ	ស	០៦-០៤-១៩៨៦	កណ្តាល	ភ្នំលៀប	ព្រះនេត្រព្រះ	១០-០១-២០១២
៨៥០	ប៉ាត ស៊ុយ	ប	១០-០១-១៩៤៧	កណ្តាល	ភ្នំលៀប	ព្រះនេត្រព្រះ	១០-០១-២០១២
៨៥១	ថោង ឌុម	ស	០៩-០៨-១៩៥២	កណ្តាល	ភ្នំលៀប	ព្រះនេត្រព្រះ	១០-០១-២០១២
៨៥២	ឌុប សុន	ប	០២-០៤-១៩៨៥	កណ្តាល	ភ្នំលៀប	ព្រះនេត្រព្រះ	១០-០១-២០១២
៨៥៣	ឌុប សែត	ប	០៩-០២-១៩៨៨	កណ្តាល	ភ្នំលៀប	ព្រះនេត្រព្រះ	១០-០១-២០១២
៨៥៤	ឌុប សល់	ប	១០-១០-១៩៩០	កណ្តាល	ភ្នំលៀប	ព្រះនេត្រព្រះ	១០-០១-២០១២
៨៥៥	ឌុប សួម	ប	១១-០៩-១៩៩១	កណ្តាល	ភ្នំលៀប	ព្រះនេត្រព្រះ	១០-០១-២០១២
៨៥៦	ត្រួត កុល	ប	០៥-០៨-១៩៧៩	កណ្តាល	ភ្នំលៀប	ព្រះនេត្រព្រះ	១០-០១-២០១២
៨៥៧	ឌុប សាខុន	ស	០៦-០៣-១៩៧៩	កណ្តាល	ភ្នំលៀប	ព្រះនេត្រព្រះ	១០-០១-២០១២
៨៥៨	ប៉ាត សាន់	ប	០៣-០២-១៩៣៦	កណ្តាល	ភ្នំលៀប	ព្រះនេត្រព្រះ	១០-០១-២០១២
៨៥៩	ប៉ាត ណាំ	ស	០៥-០២-១៩៣៨	កណ្តាល	ភ្នំលៀប	ព្រះនេត្រព្រះ	១០-០១-២០១២
៨៦០	សុខ សុខឿន	ស	០១-០២-១៩៨០	កណ្តាល	ភ្នំលៀប	ព្រះនេត្រព្រះ	១០-០១-២០១២

៨៦១	ខាំ ខឿន	ប	០៨-១០-១៩៧១	កណ្តាល	ភ្នំលៀប	ព្រះនេត្រព្រះ	១០-០១-២០១២
៨៦២	ខាំ ឧន	ស	០៧-០៧-១៩៩២	កណ្តាល	ភ្នំលៀប	ព្រះនេត្រព្រះ	១០-០១-២០១២
៨៦៣	យុត ភាព	ប	០៧-០៦-១៩៦៣	កណ្តាល	ភ្នំលៀប	ព្រះនេត្រព្រះ	១០-០១-២០១២
៨៦៤	អន សៀប	ស	០១-០៥-១៩៧០	កណ្តាល	ភ្នំលៀប	ព្រះនេត្រព្រះ	១០-០១-២០១២
៨៦៥	មាស ភា	ប	១១-០៨-១៩៨៨	កណ្តាល	ភ្នំលៀប	ព្រះនេត្រព្រះ	១០-០១-២០១២
៨៦៦	មាស ក័ស	ប	១៦-០៦-១៩៩២	កណ្តាល	ភ្នំលៀប	ព្រះនេត្រព្រះ	១០-០១-២០១២
៨៦៧	សួន ហៀប	ប	០១-០៣-១៩៨០	កណ្តាល	ភ្នំលៀប	ព្រះនេត្រព្រះ	១០-០១-២០១២
៨៦៨	យុត ផៃ	ប	០៦-០៤-១៩៧៩	កណ្តាល	ភ្នំលៀប	ព្រះនេត្រព្រះ	១០-០១-២០១២
៨៦៩	ប្រេម ខាន់	ស	០៩-០៦-១៩៧៦	កណ្តាល	ភ្នំលៀប	ព្រះនេត្រព្រះ	១០-០១-២០១២
៨៧០	មួន ជាវិទូ	ប	០៣-០៤-១៩៩០	កណ្តាល	ភ្នំលៀប	ព្រះនេត្រព្រះ	១០-០១-២០១២
៨៧១	មួន សារិន	ស	០៧-០៤-១៩៩២	កណ្តាល	ភ្នំលៀប	ព្រះនេត្រព្រះ	១០-០១-២០១២
៨៧២	មួន យុង	ប	០២-០៥-១៩៨៤	កណ្តាល	ភ្នំលៀប	ព្រះនេត្រព្រះ	១០-០១-២០១២
៨៧៣	មួន សុខឿប	ស	០៧-០៤-១៩៨៨	កណ្តាល	ភ្នំលៀប	ព្រះនេត្រព្រះ	១០-០១-២០១២
៨៧៤	ឈន់ កុច	ប	១៧-០៨-១៩៧១	កណ្តាល	ភ្នំលៀប	ព្រះនេត្រព្រះ	១០-០១-២០១២
៨៧៥	យុត កង	ស	០៩-០៣-១៩៦៣	កណ្តាល	ភ្នំលៀប	ព្រះនេត្រព្រះ	១០-០១-២០១២
៨៧៦	យុត គុយ	ស	០២-០៦-១៩៥៨	កណ្តាល	ភ្នំលៀប	ព្រះនេត្រព្រះ	១០-០១-២០១២
៨៧៧	សៀន ហុញ	ប	០៣-០៣-១៩៩១	កណ្តាល	ភ្នំលៀប	ព្រះនេត្រព្រះ	១០-០១-២០១២
៨៧៨	យុត កៀន	ប	០៤-០៣-១៩៥២	កណ្តាល	ភ្នំលៀប	ព្រះនេត្រព្រះ	១០-០១-២០១២
៨៧៩	មុយ មាស	ស	០៧-០៤-១៩៥២	កណ្តាល	ភ្នំលៀប	ព្រះនេត្រព្រះ	១០-០១-២០១២
៨៨០	យុត ផៃ	ប	០៧-០៣-១៩៨១	កណ្តាល	ភ្នំលៀប	ព្រះនេត្រព្រះ	១០-០១-២០១២
៨៨១	យុត កែប	ប	០១-០២-១៩៨៧	កណ្តាល	ភ្នំលៀប	ព្រះនេត្រព្រះ	១០-០១-២០១២
៨៨២	យុត ឡិន	ស	០៦-០២-១៩៨៩	កណ្តាល	ភ្នំលៀប	ព្រះនេត្រព្រះ	១០-០១-២០១២
៨៨៣	យុត សាម៉េត	ស	០៣-០៣-១៩៩១	កណ្តាល	ភ្នំលៀប	ព្រះនេត្រព្រះ	១០-០១-២០១២
៨៨៤	កៀន ជឿត	ប	០១-០៥-១៩៧៩	កណ្តាល	ភ្នំលៀប	ព្រះនេត្រព្រះ	១០-០១-២០១២
៨៨៥	អាន់ សាមឿយ	ស	០៨-០១-១៩៨៤	កណ្តាល	ភ្នំលៀប	ព្រះនេត្រព្រះ	១០-០១-២០១២
៨៨៦	ធីប សុក	ស	០៧-០៥-១៩៤៨	កណ្តាល	ភ្នំលៀប	ព្រះនេត្រព្រះ	១០-០១-២០១២
៨៨៧	វេ ចូច	ប	០៧-០៦-១៩៧៤	កណ្តាល	ភ្នំលៀប	ព្រះនេត្រព្រះ	១០-០១-២០១២
៨៨៨	ធីប ស្នើត	ស	០៣-០២-១៩៨២	កណ្តាល	ភ្នំលៀប	ព្រះនេត្រព្រះ	១០-០១-២០១២
៨៨៩	ជាវ លួម	ប	០១-០២-១៩៥៧	កណ្តាល	ភ្នំលៀប	ព្រះនេត្រព្រះ	១០-០១-២០១២
៨៩០	គ្លិន ស៊ុស	ស	០៤-០៨-១៩៦៧	កណ្តាល	ភ្នំលៀប	ព្រះនេត្រព្រះ	១០-០១-២០១២
៨៩១	ពៅ សាលឿត	ស	០២-០៩-១៩៨៧	កណ្តាល	ភ្នំលៀប	ព្រះនេត្រព្រះ	១០-០១-២០១២
៨៩២	ពៅ ស្នា	ប	០១-០៩-១៩៨៩	កណ្តាល	ភ្នំលៀប	ព្រះនេត្រព្រះ	១០-០១-២០១២
៨៩៣	ពៅ លយ	ប	០១-០៣-១៩៩២	កណ្តាល	ភ្នំលៀប	ព្រះនេត្រព្រះ	១០-០១-២០១២
៨៩៤	គ្លិន សៀវ	ស	១០-១១-១៩៦៤	កណ្តាល	ភ្នំលៀប	ព្រះនេត្រព្រះ	១០-០១-២០១២
៨៩៥	ហេង រិត	ប	០៦-០៨-១៩៨២	កណ្តាល	ភ្នំលៀប	ព្រះនេត្រព្រះ	១០-០១-២០១២
៨៩៦	អៀន យីន	ប	២០-១០-១៩៥៧	កណ្តាល	ភ្នំលៀប	ព្រះនេត្រព្រះ	១០-០១-២០១២

៨៩៧	ធិប សៀត	ស	២០-១១-១៩៥០	កណ្តាល	ភ្នំលៀប	ព្រះនេត្រព្រះ	២២-០៥-២០១២
៨៩៨	អន់ យូត	ប	០៨-០១-១៩៨៦	កណ្តាល	ភ្នំលៀប	ព្រះនេត្រព្រះ	២២-០៥-២០១២
៨៩៩	អន់ កៀត	ស	០៩-០៣-១៩៨៨	កណ្តាល	ភ្នំលៀប	ព្រះនេត្រព្រះ	២២-០៥-២០១២
៩០០	អន់ ឈឿត	ស	១៦-០៨-១៩៩១	កណ្តាល	ភ្នំលៀប	ព្រះនេត្រព្រះ	២២-០៥-២០១២
៩០១	ហ៊ូ សាមី	ប	១០-០៤-១៩៧៥	កណ្តាល	ភ្នំលៀប	ព្រះនេត្រព្រះ	២២-០៥-២០១២
៩០២	អន់ សាលឿត	ស	១៣-០៧-១៩៨៤	កណ្តាល	ភ្នំលៀប	ព្រះនេត្រព្រះ	២២-០៥-២០១២
៩០៣	អៀន គឹម	ប	០៦-០៣-១៩៦៤	កណ្តាល	ភ្នំលៀប	ព្រះនេត្រព្រះ	២២-០៥-២០១២
៩០៤	ហាន់ អេម	ស	០២-០៤-១៩៦៧	កណ្តាល	ភ្នំលៀប	ព្រះនេត្រព្រះ	២២-០៥-២០១២
៩០៥	ស៊ី សីត	ប	១០-០៣-១៩៦០	កណ្តាល	ភ្នំលៀប	ព្រះនេត្រព្រះ	២២-០៥-២០១២
៩០៦	អន់ សារិត	ស	២១-០២-១៩៩១	កណ្តាល	ភ្នំលៀប	ព្រះនេត្រព្រះ	២២-០៥-២០១២
៩០៧	យ៉ែម ម៉ាប់	ប	២៨-១១-១៩៨៥	កណ្តាល	ភ្នំលៀប	ព្រះនេត្រព្រះ	២២-០៥-២០១២
៩០៨	អន់ ស៊ីប	ស	២៧-០៣-១៩៨៨	កណ្តាល	ភ្នំលៀប	ព្រះនេត្រព្រះ	២២-០៥-២០១២
៩០៩	អៀន ម៉ុក	ប	០៥-១០-១៩៥៦	កណ្តាល	ភ្នំលៀប	ព្រះនេត្រព្រះ	២២-០៥-២០១២
៩១០	ធិប រ៉ែង	ស	១៥-០៣-១៩៦០	កណ្តាល	ភ្នំលៀប	ព្រះនេត្រព្រះ	២២-០៥-២០១២
៩១១	អន់ សង្ហាពេជ្រ	ស	០១-០៣-១៩៨៥	កណ្តាល	ភ្នំលៀប	ព្រះនេត្រព្រះ	២២-០៥-២០១២
៩១២	អិន់ សារិន	ស	០២-១២-១៩៩១	កណ្តាល	ភ្នំលៀប	ព្រះនេត្រព្រះ	២២-០៥-២០១២
៩១៣	អុន់ សារិត	ស	០២-០១-១៩៨៦	កណ្តាល	ភ្នំលៀប	ព្រះនេត្រព្រះ	២២-០៥-២០១២
៩១៤	អៀន ជុំ	ប	០៦-០២-១៩៥០	កណ្តាល	ភ្នំលៀប	ព្រះនេត្រព្រះ	២២-០៥-២០១២
៩១៥	សេម មឿត	ស	០៣-០២-១៩៥៤	កណ្តាល	ភ្នំលៀប	ព្រះនេត្រព្រះ	២២-០៥-២០១២
៩១៦	អិន់ សុនី	ស	០៣-០២-១៩៨៨	កណ្តាល	ភ្នំលៀប	ព្រះនេត្រព្រះ	២២-០៥-២០១២
៩១៧	អិន់ សារ៉ាន	ប	០៤-០២-១៩៩២	កណ្តាល	ភ្នំលៀប	ព្រះនេត្រព្រះ	២២-០៥-២០១២
៩១៨	ភ្លើន ផ្លែ	ប	០១-០២-១៩៨៥	កណ្តាល	ភ្នំលៀប	ព្រះនេត្រព្រះ	២២-០៥-២០១២
៩១៩	អិន់ ឈឿប	ស	០៦-០២-១៩៨៤	កណ្តាល	ភ្នំលៀប	ព្រះនេត្រព្រះ	២២-០៥-២០១២
៩២០	អៀន ជា	ប	០១-០៤-១៩៥០	កណ្តាល	ភ្នំលៀប	ព្រះនេត្រព្រះ	២២-០៥-២០១២
៩២១	ចែត ប៉ូច	ស	០២-០២-១៩៤៩	កណ្តាល	ភ្នំលៀប	ព្រះនេត្រព្រះ	២២-០៥-២០១២
៩២២	អិន់ សុជាតិ	ប	០៣-០២-១៩៨៣	កណ្តាល	ភ្នំលៀប	ព្រះនេត្រព្រះ	២២-០៥-២០១២
៩២៣	អិន់ សុខសាន្ត	ស	០១-០២-១៩៨៥	កណ្តាល	ភ្នំលៀប	ព្រះនេត្រព្រះ	២២-០៥-២០១២
៩២៤	ចែត ខឿន	ស	០១-០៣-១៩៥៤	កណ្តាល	ភ្នំលៀប	ព្រះនេត្រព្រះ	២២-០៥-២០១២
៩២៥	ប៉ុក ប៊ុនធឿន	ប	០១-០២-១៩៨៨	កណ្តាល	ភ្នំលៀប	ព្រះនេត្រព្រះ	២២-០៥-២០១២
៩២៦	ចែម សុគា	ប	១២-០២-១៩៨៤	កណ្តាល	ភ្នំលៀប	ព្រះនេត្រព្រះ	២២-០៥-២០១២
៩២៧	ប៉ុក កំភ្លឹង	ស	០៤-០២-១៩៨៥	កណ្តាល	ភ្នំលៀប	ព្រះនេត្រព្រះ	២២-០៥-២០១២
៩២៨	ណិត ប៉ៅ	ប	១១-១២-១៩៦៥	កណ្តាល	ភ្នំលៀប	ព្រះនេត្រព្រះ	២២-០៥-២០១២
៩២៩	ជុំ ទន់	ស	១១-១១-១៩៨៧	កណ្តាល	ភ្នំលៀប	ព្រះនេត្រព្រះ	២២-០៥-២០១២
៩៣០	ជុំ សម្បត្តិ	ប	០២-០២-១៩៩២	កណ្តាល	ភ្នំលៀប	ព្រះនេត្រព្រះ	២២-០៥-២០១២
៩៣១	ចែត កាន	ស	០១-០៣-១៩៨៥	កណ្តាល	ភ្នំលៀប	ព្រះនេត្រព្រះ	២២-០៥-២០១២
៩៣២	ឌុច មឿត	ប	០៧-០១-១៩៨០	កណ្តាល	ភ្នំលៀប	ព្រះនេត្រព្រះ	២២-០៥-២០១២

៩៣៣	ឌុប ចាន់ក្នុង	ស	០៨-០៣-១៩៨៤	កណ្តាល	ភ្នំលៀប	ព្រះនេត្រព្រះ	២២-០៥-២០១២
៩៣៤	ឌុប ម៉ៅ	ប	០១-០១-១៩៩១	កណ្តាល	ភ្នំលៀប	ព្រះនេត្រព្រះ	២២-០៥-២០១២
៩៣៥	ឌុប ឈៀត	ប	០៣-១២-១៩៩២	កណ្តាល	ភ្នំលៀប	ព្រះនេត្រព្រះ	២២-០៥-២០១២
៩៣៦	កន់ កាន់	ប	០៥-០៣-១៩៨៦	កណ្តាល	ភ្នំលៀប	ព្រះនេត្រព្រះ	២២-០៥-២០១២
៩៣៧	ឌុប ចានគុណ	ស	០៦-០១-១៩៨៥	កណ្តាល	ភ្នំលៀប	ព្រះនេត្រព្រះ	២២-០៥-២០១២
៩៣៨	ចែត ញ៉ាន	ស	១៤-០៧-១៩៦៣	កណ្តាល	ភ្នំលៀប	ព្រះនេត្រព្រះ	២២-០៥-២០១២
៩៣៩	តាន់ លួម	ប	០៥-០៣-១៩៨៧	កណ្តាល	ភ្នំលៀប	ព្រះនេត្រព្រះ	២២-០៥-២០១២
៩៤០	សេង ម៉ៅ	ស	០៣-០៦-១៩៨៨	កណ្តាល	ភ្នំលៀប	ព្រះនេត្រព្រះ	២២-០៥-២០១២
៩៤១	ចាត ជា	ប	១២-០១-១៩៧០	កណ្តាល	ភ្នំលៀប	ព្រះនេត្រព្រះ	២២-០៥-២០១២
៩៤២	ស្មៀន ប៊ើញ	ស	០១-០៤-១៩៧០	កណ្តាល	ភ្នំលៀប	ព្រះនេត្រព្រះ	២២-០៥-២០១២
៩៤៣	មុយ នួន	ប	០៣-០៦-១៩៤៦	កណ្តាល	ភ្នំលៀប	ព្រះនេត្រព្រះ	២២-០៥-២០១២
៩៤៤	អោក តៅ	ស	០៣-០២-១៩៥១	កណ្តាល	ភ្នំលៀប	ព្រះនេត្រព្រះ	២២-០៥-២០១២
៩៤៥	ស្មៀន នឿន	ប	០៣-០៩-១៩៨៤	កណ្តាល	ភ្នំលៀប	ព្រះនេត្រព្រះ	២២-០៥-២០១២
៩៤៦	ស្មៀន ស៊ីនួម	ស	០៧-០៧-១៩៨២	កណ្តាល	ភ្នំលៀប	ព្រះនេត្រព្រះ	២២-០៥-២០១២
៩៤៧	ស្មៀន សំណាង	ស	០១-០៦-១៩៨៦	កណ្តាល	ភ្នំលៀប	ព្រះនេត្រព្រះ	២២-០៥-២០១២
៩៤៨	តាន់ សេ	ប	០៨-០៤-១៩៧៩	កណ្តាល	ភ្នំលៀប	ព្រះនេត្រព្រះ	២២-០៥-២០១២
៩៤៩	ស្មៀន សុំនួត	ស	០៣-០២-១៩៨០	កណ្តាល	ភ្នំលៀប	ព្រះនេត្រព្រះ	២២-០៥-២០១២
៩៥០	ង៉ុវ សាន	ប	១០-០២-១៩៧១	កណ្តាល	ភ្នំលៀប	ព្រះនេត្រព្រះ	២២-០៥-២០១២
៩៥១	ស្មុក អឿន	ស	០៤-០១-១៩៧២	កណ្តាល	ភ្នំលៀប	ព្រះនេត្រព្រះ	២២-០៥-២០១២
៩៥២	សាន់ ថា	ប	០៣-០១-១៩៩១	កណ្តាល	ភ្នំលៀប	ព្រះនេត្រព្រះ	២២-០៥-២០១២
៩៥៣	ប៉ែន សុ	ស	០៧-០៨-១៩៤៨	កណ្តាល	ភ្នំលៀប	ព្រះនេត្រព្រះ	២២-០៥-២០១២
៩៥៤	ស្មុក ស៊ិន	ស	០៤-០៣-១៩៦៧	កណ្តាល	ភ្នំលៀប	ព្រះនេត្រព្រះ	២២-០៥-២០១២
៩៥៥	ពៅ ពេជ្រ	ប	០៤-០៣-១៩៨៣	កណ្តាល	ភ្នំលៀប	ព្រះនេត្រព្រះ	២២-០៥-២០១២
៩៥៦	ស្មៀន ត្រេត	ស	០៤-០៤-១៩៨៨	កណ្តាល	ភ្នំលៀប	ព្រះនេត្រព្រះ	២២-០៥-២០១២
៩៥៧	ស្មៀន ឈួម	ស	០៩-០១-១៩៦៧	កណ្តាល	ភ្នំលៀប	ព្រះនេត្រព្រះ	២២-០៥-២០១២
៩៥៨	ក្តីប ផន	ប	០៣-០១-១៩៥៩	កណ្តាល	ភ្នំលៀប	ព្រះនេត្រព្រះ	២២-០៥-២០១២
៩៥៩	ចែត សុវ	ស	០៤-០១-១៩៥០	កណ្តាល	ភ្នំលៀប	ព្រះនេត្រព្រះ	២២-០៥-២០១២
៩៦០	សំ បេងគី	ប	០១-០៧-១៩៨៥	កណ្តាល	ភ្នំលៀប	ព្រះនេត្រព្រះ	២២-០៥-២០១២
៩៦១	សំ កិម្យ	ស	០៥-០១-១៩៨៧	កណ្តាល	ភ្នំលៀប	ព្រះនេត្រព្រះ	២២-០៥-២០១២
៩៦២	សំ លីមយី	ប	១០-០១-១៩៩១	កណ្តាល	ភ្នំលៀប	ព្រះនេត្រព្រះ	២២-០៥-២០១២
៩៦៣	ញ៉ញ ពត	ស	០៣-០២-១៩៣១	កណ្តាល	ភ្នំលៀប	ព្រះនេត្រព្រះ	២២-០៥-២០១២
៩៦៤	ហ៊ិន ហុង	ប	០៣-០២-១៩៣១	កណ្តាល	ភ្នំលៀប	ព្រះនេត្រព្រះ	២២-០៥-២០១២
៩៦៥	ចែត កៅ	ស	០៦-០៤-១៩៣៥	កណ្តាល	ភ្នំលៀប	ព្រះនេត្រព្រះ	២២-០៥-២០១២
៩៦៦	ចែត ផូ	ប	០៤-០៦-១៩៦៥	កណ្តាល	ភ្នំលៀប	ព្រះនេត្រព្រះ	២២-០៥-២០១២
៩៦៧	ឡាច សេងលី	ប	០៣-០៩-១៩៨៣	កណ្តាល	ភ្នំលៀប	ព្រះនេត្រព្រះ	២២-០៥-២០១២
៩៦៨	ចែត លាក់	ស	០៤-០៧-១៩៧៦	កណ្តាល	ភ្នំលៀប	ព្រះនេត្រព្រះ	២២-០៥-២០១២

៩៦៩	ប៊ុន ទាប	ប	១៣-០១-១៩៦៥	កណ្តាល	ភ្នំលៀប	ព្រះនេត្រព្រះ	២២-០៥-២០១២
៩៧០	ស្មៀន សំបាត់	ស	១៩-០៣-១៩៦៦	កណ្តាល	ភ្នំលៀប	ព្រះនេត្រព្រះ	២២-០៥-២០១២
៩៧១	ហេង សំបាន	ស	២០-០៣-១៩៨៨	កណ្តាល	ភ្នំលៀប	ព្រះនេត្រព្រះ	២២-០៥-២០១២

បញ្ជីឈ្មោះបានបញ្ចប់ត្រឹមលេខរៀង៩៧១ អនុម័តដោយមហាសន្និបាតលើកទី០២ របស់សហគមន៍នេសាទ**កំបោរ** ពីថ្ងៃទី ០៥ ខែកញ្ញា ឆ្នាំ២០១៨។ សមាជិកសរុបចំនួន៩៧១ នាក់ ស្រី ៥០១នាក់។

ថ្ងៃខែ ១០ ខែ កញ្ញា ឆ្នាំ ២០១៨ សំរឹទ្ធិស័ក ព.ស. ២៥៦២

បានឃើញ និងបញ្ជាក់ថា

ធ្វើនៅ ភ្នំលៀប ថ្ងៃទី ០៥ ខែ កញ្ញា ឆ្នាំ ២០១៨

ឈ្មោះនៅក្នុងបញ្ជីខាងលើនេះ គឺជាសមាជិក
សហគមន៍នេសាទ**កំបោរ** ពិតប្រាកដមែន។

ប្រធានគណៈកម្មការសហគមន៍នេសាទកំបោរ

ថ្ងៃខែ ១០ ខែ កញ្ញា ឆ្នាំ ២០១៨ សំរឹទ្ធិស័ក ព.ស. ២៥៦២

ធ្វើនៅ ភ្នំលៀប ថ្ងៃទី ០៥ ខែ កញ្ញា ឆ្នាំ ២០១៨

Handwritten signature



សេចក្តីសម្រេច

បញ្ជីឈ្មោះគណៈកម្មការសហគមន៍នេសាទកំបោរ
ភូមិកំបោរនិងភូមិកណ្តាល ឃុំភ្នំលៀម ស្រុកព្រះនេត្រព្រះ ខេត្តបន្ទាយមានជ័យ

ល.រ	ឈ្មោះ	ភេទ	អាយុ	ភូមិ	ឃុំ	ស្រុក	តួនាទី
១	ឆាយ លឿ	ប្រុស	៥៧	កំបោរ	ភ្នំលៀម	ព្រះនេត្រព្រះ	ប្រធាន
២	ញុង ឌឿន	ប្រុស	៥២	កណ្តាល	ភ្នំលៀម	ព្រះនេត្រព្រះ	អនុប្រធាន
៣	កែវ យ៉ត	ប្រុស	៥២	កំបោរ	ភ្នំលៀម	ព្រះនេត្រព្រះ	ផ្សព្វផ្សាយ
៤	អឿន ចរិយា	ស្រី	២៧	កំបោរ	ភ្នំលៀម	ព្រះនេត្រព្រះ	គណនេយ្យ
៥	មិន ពោម	ប្រុស	៥៣	កំបោរ	ភ្នំលៀម	ព្រះនេត្រព្រះ	ប្រធានក្រុមល្អិត
៦	ឡា ប៉ុច	ប្រុស	៤៧	កំបោរ	ភ្នំលៀម	ព្រះនេត្រព្រះ	ក្រុមល្អិត
៧	ម៉ន ភា	ប្រុស	២៥	កំបោរ	ភ្នំលៀម	ព្រះនេត្រព្រះ	ក្រុមល្អិត
៨	និន ភាព	ប្រុស	៥៤	កំបោរ	ភ្នំលៀម	ព្រះនេត្រព្រះ	ក្រុមល្អិត
៩	សេង ផល	ប្រុស	៥៤	កំបោរ	ភ្នំលៀម	ព្រះនេត្រព្រះ	ក្រុមល្អិត

ថ្ងៃ ១៥ ខែ ១០ ឆ្នាំ ២០១៥ ធ្វើនៅ ភ្នំលៀម ថ្ងៃទី ០៥ ខែ ១០ ឆ្នាំ ២០១៥

បានឃើញ និងបញ្ជាក់ថា
 ឈ្មោះនៅក្នុងបញ្ជីខាងលើនេះ គឺជាគណៈកម្មការ
 សហគមន៍នេសាទកំបោរ ពិតប្រាកដមែន ។

ប្រធានគណៈកម្មការសហគមន៍នេសាទកំបោរ

ថ្ងៃ ១៥ ខែ ១០ ឆ្នាំ ២០១៥ ធ្វើនៅ ភ្នំលៀម ថ្ងៃទី ០៥ ខែ ១០ ឆ្នាំ ២០១៥

(Handwritten signature)



ប្រធាន

រចនាសម្ព័ន្ធសហគមន៍នេសាទកំប្លោង

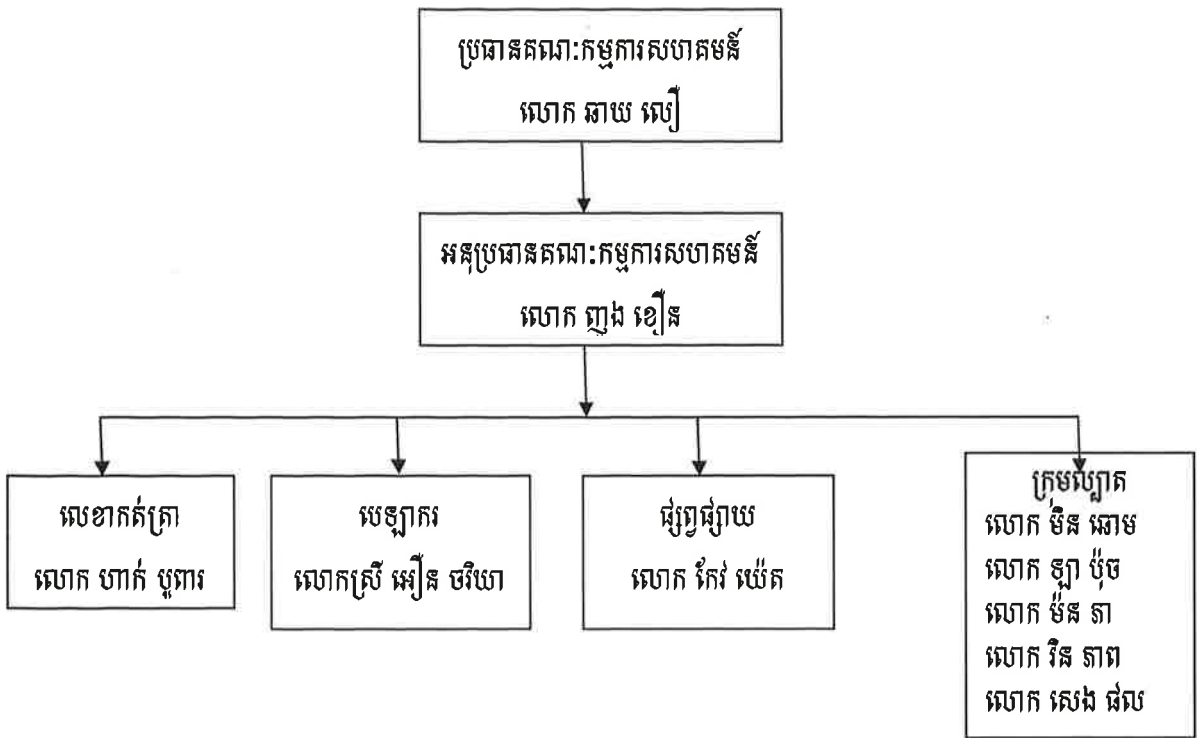

តួនាទី និងភារកិច្ចការទទួលខុសត្រូវរបស់គណៈកម្មការសហគមន៍នេសាទ

១. ប្រធានគណៈកម្មការសហគមន៍នេសាទ

- ដឹកនាំ និងទទួលខុសត្រូវរួមក្នុងការអនុវត្តន៍ការងារនៅក្នុងសហគមន៍នេសាទ
- សម្របសម្រួលការងារជាមួយស្ថាប័នជំនាញ និងអាជ្ញាធរមូលដ្ឋាន ដើម្បីគាំទ្រដល់ការងារសហគមន៍
- ទំនាក់ទំនងជាមួយអង្គការនានា ដើម្បីស្វែងរកជំនួនទ្រទ្រង់សកម្មភាពសហគមន៍នេសាទ
- សម្របសម្រួលដោះស្រាយបញ្ហាផ្សេងៗក្នុងសហគមន៍
- តាមដានត្រួតពិនិត្យរាល់សកម្មភាពការងាររបស់សហគមន៍នេសាទ
- ដឹកនាំរាល់ការប្រជុំ និងមហាសន្និបាតក្នុងការបូកសរុបវាយតម្លៃ និងរៀបចំផែនការការងារ
- ផ្តល់ភាពយុត្តិធម៌ និងតម្លាយភាពដល់សមាជិកសហគមន៍

២. អនុប្រធានគណៈកម្មការសហគមន៍នេសាទ

- ចូលរួមអនុវត្តការងារជាមួយប្រធាន
- ជំនួសមុខឲ្យប្រធាននៅពេលអវត្តមាន
- អនុប្រធានទី ១ ទទួលបន្ទុកផ្នែកបេឡាធិការ និង អប់រំ ផ្សព្វផ្សាយ។
- អនុប្រធានទី ២ ទទួលបន្ទុកផ្នែកលេខាធិការ និង ក្រុមល្បីក។
- ទទួលភារកិច្ចផ្សេងៗដែលប្រធានប្រគល់ជូន

៣. លេខាធិការ

- កត់ត្រារាល់សកម្មភាព និងរក្សាទុកដាក់ឯកសារផ្សេងៗរបស់សហគមន៍

- ធ្វើកំណត់ហេតុរាល់ការប្រជុំ និងមហាសន្និបាត របស់សហគមន៍នេសាទ
- រៀបចំលិខិតអញ្ជើញ និងលាលែងពីសមាជិក
- ទទួលពាក្យបណ្តឹងតវ៉ាផ្សេងៗ ដែលទាក់ទងការគ្រប់គ្រងសហគមន៍
- កត់ត្រា និងគ្រប់គ្រងសម្ភារៈរបស់សហគមន៍នេសាទ
- រៀបចំបែបបទ និងលិខិតស្នាមផ្សេងៗ ដែលទាក់ទងការគ្រប់គ្រងសហគមន៍
- ទទួលពាក្យបណ្តឹងតវ៉ាផ្សេងៗ
- ព្រាងរបាយការណ៍ពីលទ្ធផលការងាររបស់សហគមន៍នេសាទ ដើម្បីដាក់ជូនប្រធានពិនិត្យ និងសម្រេច

៤. បេឡាទិការ

- ទទួលខុសត្រូវការងារហិរញ្ញវត្ថុរបស់សហគមន៍នេសាទទាំងមូល
- គ្រប់គ្រង និងចុះបញ្ជីគណនេយ្យ របស់សហគមន៍នេសាទឲ្យបានត្រឹមត្រូវតាមប្រព័ន្ធការងារគណនេយ្យ
- រៀបចំគំរោងផែនការប្រើប្រាស់ហិរញ្ញវត្ថុរបស់សហគមន៍ ដើម្បីគណៈកម្មការសហគមន៍ពិនិត្យ

និងសម្រេច

- ធ្វើរបាយការណ៍ និងរាយការណ៍ពីស្ថានភាពចំណូល-ចំណាយ

ជូនគណៈកម្មការសហគមន៍ជារៀងរាល់ខែ

- ស្នើសុំការឯកភាពពីសមាជិកគណៈកម្មការសហគមន៍នេសាទ នូវរាល់ចំណាយផ្សេងៗ និងរក្សាទុកដាក់ឯកសារឲ្យបានត្រឹមត្រូវ
- រៀបចំបែបបទ និងទទួលប្រាក់សមាជិកភាព និងភាគទានប្រចាំឆ្នាំពីសមាជិក។

៥. ផ្នែកអប់រំ ផ្សព្វផ្សាយ

- អប់រំ ផ្សព្វផ្សាយពីខ្លឹមសារលក្ខន្តិកៈ បទបញ្ជាផ្ទៃក្នុងសហគមន៍ ច្បាប់ អនុក្រឹត្យ សេចក្តីជូនដំណឹង និងលិខិត
បទដ្ឋាននានា ដែលពាក់ព័ន្ធលើការគ្រប់គ្រងវិស័យផលផល បរិស្ថាន សិទ្ធិមុនស្ស និងសុខភាព។ល។
ជូនដល់សមាជិកសហគមន៍របស់ខ្លួន និងសហគមន៍នេសាទជិតខាង
- ស្វែងរកវិធីសាស្ត្រ និងបទពិសោធន៍ល្អៗ សម្រាប់ធ្វើការអប់រំ ផ្សព្វផ្សាយឲ្យរឹតតែមានប្រសិទ្ធភាព
- រៀបចំឯកសារ ផ្លាកសញ្ញា និងរូបភាពផ្សេងៗសម្រាប់ធ្វើការអប់រំ ផ្សព្វផ្សាយ
- រៀបចំវគ្គបណ្តុះបណ្តាល ទស្សនៈកិច្ចសក្យា

ដើម្បីលើកកម្ពស់កំរិតយល់ដឹងនិងផ្លាស់ប្តូរបទពិសោធន៍ក្នុងការ

គ្រប់គ្រងធនធានធម្មជាតិ

- ធ្វើរបាយការណ៍លទ្ធផលលើការងារអប់រំ និងការវាត់លែផែនការអនុវត្ត ជូនប្រធានគណៈកម្មការសហគមន៍នេសាទជារៀងរាល់ខែ។

៦. ផ្នែកល្បាត

- ទទួលខុសត្រូវលើកិច្ចការការពារធនធានផលផល និងទប់ស្កាត់បទល្មើស ដែលកើតមានក្នុងដែននេសាទសហគមន៍
- ទទួលបន្ទុកពិនិត្យ តាមដាន ឃ្នាំមើល និងល្បាតនូវរាល់សកម្មភាពនេសាទ។

- ករណីចាំបាច់ត្រូវរាយ ការណ៍ព័ត៌មានជូនប្រធានឲ្យបានឆាប់រហ័ស។
- សហការជាមួយសមត្ថកិច្ចជលផល បង្ក្រាបរាល់បទល្មើសជលផលនៅក្នុងកន្លែងនេសាទសហគមន៍។
- ករណីបន្ទាន់ និងចាំបាច់ ផ្នែកល្បាតសហគមន៍នេសាទ អាចស្នើសុំអន្តរាគមន៍ពីសមត្ថកិច្ចនៅជិតខាង អាជ្ញាធរដែនដី ដើម្បីឃាត់ទុកវត្ថុតាងនៃបទល្មើស និងឃាត់ខ្លួនជនល្មើសរួចបញ្ជូនជាបន្ទាន់ទៅ សមត្ថកិច្ចជលផល ដើម្បីធ្វើការដោះស្រាយបទល្មើសទៅតាមច្បាប់។
- រៀបចំផែនការល្បាត និងចាត់វិធានការការពារធនធានធម្មជាតិក្នុងតំបន់គ្រប់គ្រង ដើម្បីអនុវត្តឲ្យមាន ប្រសិទ្ធភាព។
- តាមដាន ស្រាវជ្រាវ និងគ្រប់គ្រងអ្នកដែលមិនមែនជាសមាជិកសហគមន៍នេសាទ ដែលចូលទៅរក នេសាទក្នុងកន្លែងនេសាទសហគមន៍។
- ធ្វើរបាយការណ៍បូកសរុបលទ្ធផលការងារ ដែលសម្រេចរបស់ខ្លួន ជូនប្រធានគណៈកម្មការសហគមន៍ នេសាទជារៀងរាល់ខែ។

ថ្ងៃ ៣២ ខែ ១០ ខែ ២០១២ ឆ្នាំ ព.ស. ២៥៦២
 ធ្វើនៅ ភ្នំពេញ ថ្ងៃទី ០៩ ខែ ១០ ឆ្នាំ ២០១៨
 ប្រធានគណៈកម្មការសហគមន៍នេសាទកំបោរ

Am
 គយ-ឈ្មួញ

ព្រះរាជាណាចក្រកម្ពុជា
ជាតិ សាសនា ព្រះមហាក្សត្រ



លក្ខន្តិកៈសហគមន៍នេសាទ

- | | |
|------------------|-------------------|
| ឈ្មោះសហគមន៍នេសាទ | ៖ កំបោរ |
| ភូមិ | ៖ កំបោរ និងកណ្តោល |
| ឃុំ | ៖ ភ្នំលៀប |
| ស្រុក | ៖ ព្រះនេត្យព្រះ |
| ខេត្ត | ៖ បន្ទាយមានជ័យ |

ព្រះរាជាណាចក្រកម្ពុជា
ជាតិ សាសនា ព្រះមហាក្សត្រ



លក្ខន្តិកៈសហគមន៍នេសាទ

- | | |
|------------------|-------------------|
| ឈ្មោះសហគមន៍នេសាទ | ៖ កំបោរ |
| ភូមិ | ៖ កំបោរ និងកណ្តាល |
| ឃុំ | ៖ ភ្នំលៀប |
| ស្រុក | ៖ ព្រះនេត្យព្រះ |
| ខេត្ត | ៖ បន្ទាយមានជ័យ |

ជំពូកទី ១ គោលបំណង និង លាមករណ៍

ប្រការ ១.-

លក្ខន្តិកៈនេះមានគោលបំណង

- កំណត់ក្របខ័ណ្ឌនៃការគ្រប់គ្រង ការការពារ ការអភិរក្ស ការអភិវឌ្ឍ ការប្រើប្រាស់ធនធានជលផលរបស់សហគមន៍នេសាទប្រកបដោយនិរន្តរភាព។
- ធ្វើជាគោលការណ៍គ្រឹះ និងជាយន្តការ សម្រាប់ដំណើរការសហគមន៍នេសាទ។
- ការពារសិទ្ធិ និងផលប្រយោជន៍របស់សមាជិកសហគមន៍នេសាទ និងផលប្រយោជន៍សាធារណៈ។

ប្រការ ២.-

ឈ្មោះសហគមន៍នេសាទ**កំបោរ** ដែលមានអាស័យដ្ឋានភូមិកំបោរ ឃុំភ្នំលៀប ស្រុកព្រះនេត្រព្រះ ខេត្តបន្ទាយមានជ័យ។

មានកម្មវត្ថុ៖

ដើម្បីថែរក្សា ការពារ ប្រើប្រាស់ អភិរក្ស អភិវឌ្ឍន៍និងគ្រប់គ្រងធនធានជលផលឱ្យបានយូរអង្វែង។

ជំពូកទី ២

លក្ខខណ្ឌនៃការសុំចូលជាសមាជិក កាតព្វកិច្ច និង សិទ្ធិរបស់សមាជិក

ប្រការ ៣.-

ប្រជាពលរដ្ឋទាំងពីរភេទ ដែលមានបំណងចង់ចូលជាសមាជិកសហគមន៍នេសាទមានសិទ្ធិដាក់ពាក្យសុំចូលដោយស្ម័គ្រចិត្ត និងត្រូវបំពេញតាមលក្ខខណ្ឌដូចខាងក្រោម ៖

- មានលំនៅដ្ឋាននៅក្នុងបណ្តាភូមិនៃសហគមន៍នេសាទ
- មានសញ្ជាតិខ្មែរ
- មានអាយុចាប់ពី ១៨ឆ្នាំឡើង។

ប្រការ ៤.-

សមាជិកសហគមន៍នេសាទដែលបានបំពេញលក្ខខណ្ឌក្នុងប្រការ៣ ខាងលើមានសិទ្ធិ ៖

- ចូលរួមប្រជុំមហាសន្និបាត និងបោះឆ្នោតស្មើភាពគ្នា។
- បោះឆ្នោតនិងឈរឈ្មោះជាបេក្ខជននៃគណៈកម្មការសហគមន៍នេសាទស្របតាមលក្ខន្តិកៈនិងបទបញ្ជាផ្ទៃក្នុងសហគមន៍នេសាទនេះ។
- ទទួលបានព័ត៌មាន អំពីស្ថានភាពសេដ្ឋកិច្ចសង្គមរបស់សហគមន៍នេសាទពីគណៈកម្មការសហគមន៍នេសាទ
- ស្នើឱ្យមានការកោះប្រជុំមហាសន្និបាតវិសាមញ្ញ ដើម្បីធ្វើការពិភាក្សា និងសម្រេចលើបញ្ហាណាមួយបើមានការ ស្នើសុំពីសមាជិកយ៉ាងតិចមួយភាគបី(១/៣)នៃសមាជិកសហគមន៍នេសាទទាំងអស់។

- ធ្វើនេសាទជាលក្ខណៈគ្រួសារ ស្របតាមច្បាប់ស្តីពីផលជល កិច្ចព្រមព្រៀងកន្លែងនេសាទសហគមន៍ ផែនការគ្រប់គ្រងកន្លែងនេសាទសហគមន៍និងលិខិតបទដ្ឋានគតិយុត្តិធម៌នានាដែលពាក់ព័ន្ធវិស័យផលជល។
- ចូលរួមក្នុងសកម្មភាពទាំងអស់របស់សហគមន៍នេសាទ។
- ប្តឹងតវ៉ា ឬ ផ្តល់ព័ត៌មាន អំពីបាតុភាពទាំងឡាយ ដែលប៉ះពាល់ដល់ផលប្រយោជន៍ របស់សហគមន៍ទៅសមត្ថកិច្ចរដ្ឋបាលផលជល ក្រុមប្រឹក្សាឃុំ សង្កាត់ អាជ្ញាធរមូលដ្ឋាន និងសមត្ថកិច្ចពាក់ព័ន្ធ។
- ទទួលការគាំទ្រពីមជ្ឈដ្ឋាននានាដើម្បីផលប្រយោជន៍របស់សហគមន៍។

សមាជិកសហគមន៍នេសាទ ត្រូវទទួលខុសត្រូវ រាល់សកម្មភាពរៀងៗខ្លួន និងរួមគ្នាចំពោះកំហុស ដែលខ្លួនបានប្រព្រឹត្តក្នុងពេលបំពេញភារកិច្ច ដោយមិនទាន់គិតដល់ការទទួលខុសត្រូវផ្នែកព្រហ្មទណ្ឌឡើយ។

សមាជិកសហគមន៍នេសាទចំនួនមួយភាគដប់ (១/១០) ឡើងទៅ អាចស្នើសុំឱ្យប្រធានគណៈកម្មការសហគមន៍នេសាទបញ្ចូលបញ្ហាមួយចំនួនទៅក្នុងរបៀបវារៈ នៃកិច្ចប្រជុំរបស់គណៈកម្មការសហគមន៍នេសាទ សាមីហើយចំនួនសមាជិកសហគមន៍នេសាទ ដែលបានស្នើសុំខាងលើនេះអាចចាត់តំណាងចំនួនបី (៣) នាក់ចូលរួមប្រជុំដើម្បីចោទសួរ គណៈកម្មការសហគមន៍នេសាទនូវបញ្ហាទាំងឡាយណាដែលទាក់ទង នឹងចំណុចដែលបានស្នើឡើងនោះ។

ប្រការ ៥ .-

សមាជិកសហគមន៍នេសាទមានកាតព្វកិច្ច និងភារកិច្ចដូចខាងក្រោម ៖

- អនុវត្តតាមបទប្បញ្ញត្តិនៃច្បាប់ស្តីពីផលជល ។
- អនុវត្តតាមព្រះរាជក្រឹត្យលេខ នស/រកត/០៥០៥/២៤០ ចុះថ្ងៃទី ២៩ ខែឧសភា ឆ្នាំ២០០៥ ស្តីពីការបង្កើតសហគមន៍នេសាទ។
- អនុវត្តតាមអនុក្រឹត្យលេខ២៥ អនក្រ.បក ចុះថ្ងៃទី២០ ខែមីនា ឆ្នាំ២០០៧ ស្តីពីការគ្រប់គ្រងសហគមន៍នេសាទ និងលិខិតបទដ្ឋានផ្សេងៗទៀតដែលពាក់ព័ន្ធនឹងសហគមន៍នេសាទ។
- អនុវត្តតាមលក្ខន្តិកៈ បទបញ្ជាផ្ទៃក្នុងសហគមន៍នេសាទ កិច្ចព្រមព្រៀង និងផែនការគ្រប់គ្រងកន្លែងនេសាទសហគមន៍។
- អនុវត្តតាមសេចក្តីសម្រេចរបស់មហាសន្និបាត និងគណៈកម្មការសហគមន៍នេសាទ។
- បង់ប្រាក់សមាជិកភាពចំនួន១.០០០រៀលតាមការសម្រេចរបស់មហាសន្និបាតនៅពេលដែលដាក់ពាក្យសុំចូលជាសមាជិកសហគមន៍នេសាទ។
- បង់ប្រាក់ភាគទានប្រចាំឆ្នាំចំនួន ២០០០រៀល តាមការសម្រេចរបស់មហាសន្និបាត។
- អ្នកខាងក្រៅសហគមន៍នេសាទនិងប្រជាពលរដ្ឋក្នុងសហគមន៍១០០០រៀល ម្តងក្នុង១ថ្ងៃ។
- ចូលរួមក្នុងសកម្មភាពរបស់សហគមន៍នេសាទដើម្បីផលប្រយោជន៍ និងការរីកចម្រើនរបស់សហគមន៍នេសាទ។
- ចូលរួមការពារ ថែរក្សា និងគ្រប់គ្រងធនធានផលជលក្នុងសហគមន៍នេសាទ។
- ចូលរួមឃ្នាំមើល ទប់ស្កាត់ និងរាយការណ៍ រាល់សកម្មភាពបទល្មើសផលជលក្នុងកន្លែងនេសាទសហគមន៍

ជំពូកទី ៣

លក្ខណៈវិនិច្ឆ័យ លក្ខខណ្ឌនៃការលាយបំ និងការបណ្តេញចេញពីសមាជិក

ប្រការ ៦ .-

សមាជិកសហគមន៍នេសាទមានសិទ្ធិលាយបំពីសមាជិកភាពបានដោយ ÷

- ដាក់ពាក្យសុំលាលែងជាលាយលក្ខណ៍អក្សរ
- ការផ្លាស់ប្តូរទីលំនៅចេញពីកន្លែងនេសាទសហគមន៍
- សាមីខ្លួនទទួលមរណភាព
- សាមីខ្លួនបាត់បង់សម្បទាវិជ្ជាជីវៈ ដោយមានលិខិតបញ្ជាក់ពីស្ថាប័នមានសមត្ថកិច្ច។

ប្រការ ៧ .-

សមាជិកសហគមន៍អាចត្រូវបណ្តេញចេញពីសមាជិកភាពក្នុងលក្ខខណ្ឌដូចខាងក្រោម ÷

- ការមិនបង់ភាគទានចំនួន ៣ លើកជាប់ៗគ្នា។
- ការធ្វើឱ្យប៉ះពាល់ខ្លាំងដល់ផលប្រយោជន៍នៃសហគមន៍នេសាទឬសមាជិកសហគមន៍នេសាទដទៃទៀត។
- សាមីខ្លួនត្រូវតុលាការផ្តន្ទាទោសដាក់ពន្ធនាគារពីបទឧក្រិដ្ឋ ឬបទមជ្ឈិម។
- សាមីខ្លួនបានប្រព្រឹត្តផ្ទុយនឹងលក្ខន្តិកៈ ឬបទបញ្ជាផ្ទៃក្នុងសហគមន៍នេសាទនេះ។

ជំពូកទី ៤

របៀបរបបកាន់បញ្ជី និង ឯកសារនានា

ប្រការ ៨ .-

ប្រភពហិរញ្ញវត្ថុរបស់សហគមន៍នេសាទបានមកពី ÷

- ភាគទានរបស់សមាជិកសហគមន៍នេសាទ
- អំណោយពីសប្បុរសជន
- ជំនួយពីរាជរដ្ឋាភិបាល អង្គការអន្តរជាតិ និងអង្គការមិនមែនរដ្ឋាភិបាល
- ចំណូលស្របច្បាប់ផ្សេងៗទៀត។

ប្រការ ៩ .-

រាល់ការចំណាយថវិកាសហគមន៍ត្រូវអនុវត្តដូចតទៅ៖

- ការចំណាយពី ១០០រៀល(មួយរយ) ដល់ ៧០,០០០រៀល(ប្រាំពីរម៉ឺនរៀល) ត្រូវសម្រេចដោយប្រធានគណៈកម្មការសហគមន៍នេសាទ។
- ការចំណាយពី ៧០,១០០ ដល់ ៧០០,០០០រៀល(ចិតសិបម៉ឺនរៀល) ត្រូវសម្រេចដោយគណៈកម្មការសហគមន៍នេសាទ។
- ការចំណាយពីលើសពី៧០០,១០០រៀល ឡើងទៅត្រូវសម្រេច ដោយមហាសន្និបាត។

ប្រការ ១០ .-

សហគមន៍នេសាទត្រូវតម្កល់ទុកឯកសារ និងរៀបចំឱ្យមានបញ្ជី ÷

- ចំណូល ចំណាយថវិកា
- សារពើភ័ណ្ណ
- សមាជិកសហគមន៍នេសាទ
- កំណត់ហេតុប្រជុំមហាសន្និបាតសហគមន៍នេសាទ
- កំណត់ហេតុប្រជុំគណៈកម្មការសហគមន៍នេសាទ
- ឯកសារដទៃទៀតដែលពាក់ព័ន្ធនឹងសហគមន៍នេសាទ។

ប្រការ ១១ .-

ការគ្រប់គ្រង និងប្រើប្រាស់ថវិកា ÷

- ការគ្រប់គ្រងថវិកា ត្រូវមានការកាន់បញ្ជីគណនេយ្យ
- ថវិកាចំណូលដែលទទួលបានពីប្រភពផ្សេងៗ ត្រូវរក្សាទុកក្នុងបេឡារបស់សហគមន៍នេសាទ
- រាល់ថវិកាចំណាយ ត្រូវមានរបាយការណ៍ទូទាត់ដោយមានសក្ខីបត្រ និងចុះ បញ្ជីឱ្យបានត្រឹមត្រូវ
- ថវិកាដែលត្រូវចំណាយគឺសម្រាប់តែបម្រើឱ្យការងារគ្រប់គ្រងអភិរក្ស និងអភិវឌ្ឍសហគមន៍នេសាទ។

ជំពូកទី ៥

គណៈកម្មការសហគមន៍នេសាទ

ប្រការ ១២ .-

សមាសភាពគណៈកម្មការសហគមន៍នេសាទរួមមានប្រធានអនុប្រធាននិងសមាជិក។ គណៈកម្មការសហគមន៍នេសាទត្រូវបោះឆ្នោតជ្រើសរើសសមាជិកទទួលបន្ទុកលេខាធិការមួយរូប និងសមាជិកទទួលបន្ទុកហិរញ្ញវិកមួយរូបនិងត្រូវ ពិភាក្សាបែងចែកភារកិច្ចសមាជិកផ្សេងទៀតតាមការដាក់ស្នែង។

ប្រធានគណៈកម្មការសហគមន៍នេសាទទទួលខុសត្រូវដឹកនាំ និងគ្រប់គ្រងសហគមន៍នេសាទទាំងមូល។ អនុប្រធានគណៈកម្មការសហគមន៍នេសាទជាជំនួយការឱ្យប្រធាន ។

ប្រការ ១៣ .-

គណៈកម្មការសហគមន៍នេសាទ មានអាណត្តិប្រាំ(៥)ឆ្នាំ ចាប់ពីថ្ងៃបោះឆ្នោត ហើយផុតកំណត់នៅពេលដែលមានគណៈកម្មការសហគមន៍នេសាទថ្មី ដែលត្រូវបានបោះឆ្នោតជ្រើសរើស ក្នុងមហាសន្និបាតឱ្យចូល កាន់តំណែងជំនួស។ក្នុងករណីសហគមន៍នេសាទដំណើរការមិនប្រក្រតីដោយមូលហេតុដំណើរការមិនល្អ ឬ អសមត្ថភាពក្នុងការគ្រប់គ្រងសហគមន៍នេសាទ សមាជិកសហគមន៍នេសាទចំនួនមួយភាគបី(១/៣) មានសិទ្ធិស្នើសុំបើកមហាសន្និបាតវិសាមញ្ញ ដើម្បីបោះឆ្នោតជ្រើសរើសគណៈកម្មការសហគមន៍នេសាទថ្មី។

ប្រការ ១៤ .-

ក្នុងករណី ដែលសមាជិកគណៈកម្មការសហគមន៍នេសាទណាម្នាក់អវត្តមាន ដោយគ្មានមូលហេតុរយៈពេលបី(៣)ខែ ឬសុំលាលែងមុនចប់អាណត្តិ បេក្ខជនដែលមានឈ្មោះតាមសំឡេងគាំទ្រ បន្ទាប់ក្នុងពេលបោះឆ្នោតជ្រើសរើសក្នុងមហាសន្និបាត កន្លងមកត្រូវបានជ្រើសតាំងជំនួស ។

ជំពូកទី ៦

របៀបចេញប្រជុំចេញសេចក្តីនៃគណៈកម្មការសហគមន៍នេសាទ

ប្រការ ១៥ .-

គណៈកម្មការសហគមន៍នេសាទ ត្រូវកំណត់របបប្រជុំឱ្យបានទៀងទាត់ រៀងរាល់ខែ។ កិច្ចប្រជុំរបស់គណៈកម្មការសហគមន៍នេសាទ អាចប្រព្រឹត្តទៅបាន លុះត្រាតែមានសមាជិកគណៈកម្មការចូលរួមយ៉ាងតិចចំនួន ២/៣ (ពីរភាគបី) នៃសមាជិករបស់គណៈកម្មការសហគមន៍នេសាទទាំងមូល ។

ប្រការ ១៦ .-

ប្រធានគណៈកម្មការសហគមន៍នេសាទជាអ្នកកោះអញ្ជើញ និងធ្វើជាប្រធានគ្រប់កិច្ចប្រជុំ។ ក្នុងករណីប្រធានគណៈកម្មការសហគមន៍នេសាទអវត្តមាន អនុប្រធានដែលបានការប្រគល់សិទ្ធិត្រូវធ្វើជាប្រធានអង្គប្រជុំ។ រាល់ការប្រជុំត្រូវមានកំណត់ហេតុ និងបញ្ជីវត្តមានច្បាស់លាស់។

ប្រធានអង្គប្រជុំត្រូវធានាឱ្យគ្រប់កិច្ចប្រជុំសហគមន៍នេសាទប្រព្រឹត្តទៅដោយលក្ខណៈប្រជាធិបតេយ្យមានរបៀបរៀបរយ និងគ្មានការរំខាន។

ប្រធានអង្គប្រជុំ អាចបណ្តេញសមាជិកអង្គប្រជុំណាម្នាក់ចេញពីកិច្ចប្រជុំបានក្នុងករណីដែលសមាជិក នោះធ្វើឱ្យខូចសណ្តាប់ធ្នាប់អង្គប្រជុំ។

ប្រការ ១៧ .-

ការសម្រេចលើបញ្ហាណាមួយ របស់សហគមន៍ដូចមានចែងខាងក្រោមនេះ គឺត្រូវអនុម័តដោយកិច្ចប្រជុំរបស់គណៈកម្មការសហគមន៍នេសាទ ដោយមានសម្លេងគាំទ្រយ៉ាងតិចលើសពីពាក់កណ្តាល នៃចំនួនសមាជិកគណៈកម្មការសហគមន៍នេសាទដែលមានវត្តមានក្នុងអង្គប្រជុំ។ ក្នុងករណីដែលមានសម្លេងស្មើគ្នាមតិប្រធានអង្គប្រជុំជាខ្ពត្តមានភាព ÷

- សេចក្តីព្រាងកិច្ចព្រមព្រៀង និងផែនការគ្រប់គ្រងកន្លែងនេសាទសហគមន៍
- សេចក្តីព្រាងគម្រោងថវិកា ចំណូល និងចំណាយក្នុងសហគមន៍នេសាទ
- ការព្យួរសមាជិកភាពរបស់សមាជិកដែលមានកំហុស
- ការទទួលពាក្យសុំចូលជាសមាជិកថ្មី
- ការដាក់ទណ្ឌកម្មតាមបទបញ្ជាផ្ទៃក្នុង ដល់សមាជិកសហគមន៍នេសាទ ។

បន្ទាប់ពីកិច្ចប្រជុំចប់ភ្លាម ប្រធានគណៈកម្មការសហគមន៍នេសាទ ត្រូវចាត់ឱ្យធ្វើការជូនដំណឹងដល់សមាជិកសហគមន៍នេសាទអំពីសេចក្តីសម្រេចរបស់ខ្លួន។ សេចក្តីសម្រេចនៃអង្គប្រជុំរបស់គណៈកម្មការសហគមន៍នេសាទត្រូវបិទផ្សាយជាសាធារណៈនៅទីស្នាក់ការសហគមន៍នេសាទ ឬ សាលារៀន សង្កាត់ក្នុងរយៈពេល ៧ថ្ងៃ យ៉ាងយូរ បន្ទាប់ពីការប្រជុំ។

ជំពូកទី ៧ **មហាសន្និបាតសហគមន៍នេសាទ**

ប្រការ ១៨ .-

មហាសន្និបាតសហគមន៍នេសាទជាអង្គប្រជុំកំពូល ដើម្បីធ្វើការអនុម័ត និងធ្វើសេចក្តីសម្រេចចិត្តទាំងឡាយ ក្នុងនាមសហគមន៍នេសាទ។ មហាសន្និបាតកំណើតដំបូង របស់សហគមន៍នេសាទត្រូវប្រារព្ធធ្វើឡើង បន្ទាប់ពីក្រុមស្ថាបនិកបានរៀបចំរូបរាងនូវកិច្ចការទាំងឡាយ ដែលពាក់ព័ន្ធ នឹងដំណើរការមហាសន្និបាត។

ការកោះប្រជុំមហាសន្និបាតកំណើតដំបូងរបស់សហគមន៍នេសាទធ្វើឡើងដោយក្រុមប្រឹក្សាយុវស្សាតំណាងដោយ មានការជួយសម្របសម្រួលពីសមត្ថកិច្ចរដ្ឋបាលជលផល តាមការស្នើសុំរបស់ក្រុមស្ថាបនិក ហើយត្រូវមានការចូលរួមពីសមាជិកដែលបានដាក់ពាក្យស្នើសុំរួចមកហើយ។

មហាសន្និបាតកំណើតដំបូងរបស់សហគមន៍នេសាទអនុម័តនូវសេចក្តីសម្រេច និងកិច្ចការសំខាន់ៗដូចខាងក្រោម ÷

- អ្នកដែលដាក់ពាក្យសុំចូលជាសមាជិកសហគមន៍នេសាទ
- ឈ្មោះសហគមន៍នេសាទ
- លក្ខន្តិកៈ និងបទបញ្ជាផ្ទៃក្នុងសហគមន៍នេសាទ
- ការបោះឆ្នោតជ្រើសរើសគណៈកម្មការសហគមន៍នេសាទ។

ប្រការ ១៩ .-

មហាសន្និបាតសាមញ្ញត្រូវរៀបចំឡើង១ឆ្នាំម្តង ដើម្បីសរុបលទ្ធផលការងារប្រចាំឆ្នាំ និងអនុម័តនូវកិច្ចការសំខាន់ៗរបស់សហគមន៍នេសាទ។ ក្នុងករណីចាំបាច់សហគមន៍អាចរៀបចំមហាសន្និបាតវិសាមញ្ញ តាមការស្នើសុំពីសមាជិកសហគមន៍នេសាទចំនួនមួយភាគបី (១/៣) យ៉ាងតិច។

ប្រការ ២០ .-

គណៈកម្មការសហគមន៍នេសាទអាចអញ្ជើញរដ្ឋបាលជលផល អាជ្ញាធរមូលដ្ឋានឬ ក្រុមប្រឹក្សាយុវស្សាតំណាងសមត្ថកិច្ចពាក់ព័ន្ធនិងអ្នកគាំទ្រចូលរួមសង្កេតការណ៍ឬសម្របសម្រួលឬជាកិត្តិយសក្នុងមហាសន្និបាតសហគមន៍នេសាទ។

ប្រការ ២១ .-

- លក្ខខណ្ឌនៃដំណើរការមហាសន្និបាតមានដូចខាងក្រោម ÷
- ត្រូវធ្វើការផ្សព្វផ្សាយសេចក្តីជូនដំណឹងជាសាធារណៈនិងបិទប្រកាសនៅសាលាយុវស្សាតំណាងនិងទីស្នាក់ការ
 - ការកោះអញ្ជើញសមាជិកសហគមន៍នេសាទឱ្យចូលរួម មហាសន្និបាតសាមញ្ញត្រូវធ្វើឡើងដប់(១០) ថ្ងៃយ៉ាងតិច មុនថ្ងៃបើកមហាសន្និបាត និងបី (៣) ថ្ងៃយ៉ាងតិចមុនថ្ងៃមហាសន្និបាតវិសាមញ្ញ
 - មហាសន្និបាតសាមញ្ញ ឬវិសាមញ្ញអាចប្រជុំពិភាក្សាអនុម័ត និងសម្រេចបានលុះត្រាតែមានវត្តមានលើសពីពាក់កណ្តាល នៃចំនួនសមាជិកសហគមន៍នេសាទ
 - អង្គប្រជុំមហាសន្និបាត ដឹកនាំដោយប្រធានគណៈកម្មការសហគមន៍នេសាទ ឬប្រធានអង្គប្រជុំ ដែលជ្រើសរើសដោយការអនុម័តក្នុងចំណោមសមាជិកវត្តមាន

- មហាសន្និបាតត្រូវអនុម័តលេខកត់ត្រា ដើម្បីធ្វើកំណត់ហេតុ សេចក្តីសម្រេច និងបញ្ជីវត្តមាន
- លេខកត់ត្រា និងប្រធានអង្គប្រជុំ ត្រូវចុះហត្ថលេខាលើកំណត់ហេតុ
- សមាជិកម្នាក់មានសំឡេងតែមួយគត់ ហើយមិនអាចបញ្ជូនមនុស្សមកកំណាងបានទេ
- សេចក្តីសម្រេចរបស់មហាសន្និបាតត្រូវយកសំឡេងលើសពីពាក់កណ្តាលនៃចំនួនសមាជិកដែលមានវត្តមាន

ប្រការ ២២ .-

មហាសន្និបាតអនុម័ត ÷

- សេចក្តីសម្រេចដូចមានចែងក្នុងប្រការ ១៨ កថាខណ្ឌទី ៣ លក្ខន្តិកៈនេះ
- កិច្ចព្រមព្រៀង និងផែនការគ្រប់គ្រងកន្លែងនេសាទសហគមន៍
- តួនាទី ភារកិច្ច និងរចនាសម្ព័ន្ធរបស់គណៈកម្មការសហគមន៍នេសាទ
- ការសុំលាលែង ឬការបណ្តេញចេញពីសមាជិកភាព ឬពីសមាជិកគណៈកម្មការសហគមន៍នេសាទ
- របាយការណ៍ប្រចាំឆ្នាំរបស់គណៈកម្មការសហគមន៍នេសាទ
- គម្រោងចំណូល ចំណាយរបស់សហគមន៍នេសាទ។

ជំពូកទី ៨

ការបោះឆ្នោតជ្រើសរើសគណៈកម្មការសហគមន៍នេសាទ

ប្រការ ២៣ .-

ចំនួនសមាជិកគណៈកម្មការសហគមន៍នេសាទ និងចំនួនបេក្ខជនឈរឈ្មោះ ត្រូវអនុម័តដោយមហាសន្និបាត។

ប្រការ ២៤ .-

កិច្ចដំណើរការបោះឆ្នោតជ្រើសរើសគណៈកម្មការសហគមន៍នេសាទគឺជាភារកិច្ចរបស់គណៈកម្មការរៀបចំការបោះឆ្នោតដែលអនុម័តដោយមហាសន្និបាត។ គណៈកម្មការរៀបចំការបោះឆ្នោតមានសមាសភាព ពីបី (៣) ទៅប្រាំ (៥) នាក់ដែលមានប្រធានអនុប្រធាននិងសមាជិកតាមការកំណត់ជាក់ស្តែង របស់មហាសន្និបាត និងត្រូវមានលក្ខណៈសម្បត្តិគ្រប់គ្រាន់មានចំណេះដឹងនិងមានសីលធម៌ល្អ។ គណៈកម្មការរៀបចំការបោះឆ្នោតត្រូវធ្វើការប្តេជ្ញាចិត្តបង្ហាញពីភាពស្មោះត្រង់។

ប្រការ ២៥ .-

គណៈកម្មការរៀបចំការបោះឆ្នោតមានភារកិច្ច ដូចខាងក្រោម ÷

- ប្រកាសបេក្ខជនឈរឈ្មោះ។
- ណែនាំអំពីនីតិវិធីនៃការបោះឆ្នោត។
- បង្ហាញរចនាសម្ព័ន្ធរបស់គណៈកម្មការសហគមន៍នេសាទ។
- រាប់សន្លឹកឆ្នោត និងសរុបលទ្ធផលជូនគណៈអធិបតី ដើម្បីប្រកាសជូនមហាសន្និបាត។
- ភារកិច្ចរបស់គណៈកម្មការរៀបចំការបោះឆ្នោត ត្រូវបញ្ចប់ដោយស្វ័យប្រវត្តិ បន្ទាប់ពីការប្រកាសលទ្ធផលបោះឆ្នោតចប់ជាស្ថាពរ។

ប្រការ ២៦ .-

បេក្ខជនដែលទទួលបានសំឡេងឆ្នោតគាំទ្រច្រើនជាងគេបង្អស់ គឺជាប្រធានគណៈកម្មការសហគមន៍ នេសាទ បេក្ខជន ដែលទទួលបានសន្លឹកឆ្នោតបន្តបន្ទាប់ ត្រូវទទួលបានតួនាទីជាអនុប្រធាន ជាសមាជិកគណៈកម្មការ សហគមន៍ នេសាទតាមលំដាប់លំដោយ។ ក្នុងករណីបេក្ខជន ដែលមានសំឡេងគាំទ្រស្មើគ្នា ត្រូវជ្រើសរើសស្រ្តី ឬ បោះឆ្នោតរក អ្នកដែលមានសមត្ថភាព ដោយលើកដៃយកមតិលើសពីពាក់កណ្តាល នៃចំនួនសមាជិកសហគមន៍នេសាទ ដែល ចូលរួម។

ជំពូកទី ៩

លក្ខខណ្ឌនៃការសោយសហគមន៍នេសាទ និង លីកិច្ចដោះស្រាយវិវាទ

ប្រការ ២៧ .-

ការរំសាយសហគមន៍នេសាទត្រូវផ្អែកតាម +

- សំណើរបស់ខណ្ឌរដ្ឋបាលជលផល នៅពេលដែលពិនិត្យឃើញថា មានការរំលោភធ្ងន់ធ្ងរ លើកិច្ចព្រមព្រៀងកន្លែងនេសាទសហគមន៍។
- សេចក្តីសម្រេចមហាសន្និបាត ក្រោយពីរំសាយសហគមន៍នេសាទ ទ្រព្យសម្បត្តិរបស់សហគមន៍ត្រូវចាត់ចែងតាមការអនុម័តរបស់មហាសន្និបាតលើកលែងតែដែននេសាទដែលត្រូវប្រគល់ជូនរដ្ឋវិញ។

ប្រការ ២៨ .-

ក្នុងករណីមានការតវ៉ាចោទប្រកាន់ថា ដំណើរការបោះឆ្នោតជ្រើសរើសគណៈកម្មការសហគមន៍នេសាទ មានភាពមិនប្រក្រតី អ្នកតវ៉ាត្រូវបង្ហាញភស្តុតាងឱ្យបានច្បាស់លាស់ អំពីភាពមិនប្រក្រតីនោះភ្លាម នៅមុនពេល ប្រកាសលទ្ធផលបោះ ឆ្នោត ដើម្បីទុកលទ្ធភាពជូនមហាសន្និបាតពិនិត្យ និងសម្រេច។

ប្រការ ២៩ .-

វិវាទទាំងឡាយនៅក្នុងសហគមន៍នេសាទ ត្រូវដោះស្រាយដូចខាងក្រោម +

- គណៈកម្មការសហគមន៍នេសាទត្រូវសម្រុះសម្រួល និងដោះស្រាយរាល់វិវាទ ដែលកើតមានឡើងនៅក្នុងសហគមន៍នេសាទរបស់ខ្លួន។
- ក្នុងករណី គណៈកម្មការសហគមន៍នេសាទ ដោះស្រាយវិវាទនោះពុំបានសម្រេចត្រូវបញ្ជូនសំណុំរឿងនោះទៅសមត្ថកិច្ចរដ្ឋបាលជលផល ដើម្បីដោះស្រាយទៅតាមឋានានុក្រម ដោយមានការចូលរួមពីអាជ្ញាធរមូលដ្ឋាន និងសមត្ថកិច្ចពាក់ព័ន្ធតាមការចាំបាច់។
- ក្នុងករណីបញ្ហាវិវាទនោះនៅតែមិនអាចដោះស្រាយបានគណៈកម្មការសហគមន៍នេសាទ និងរដ្ឋបាលជលផលត្រូវបញ្ជូនសំណុំរឿងទៅតុលាការខេត្ត ក្រុងសាមីដើម្បីដោះស្រាយតាមផ្លូវច្បាប់ ។

ប្រការ ៣០ .-

សមាជិកសហគមន៍នេសាទរូបណាដែលមិនគោរពតាមលក្ខន្តិកៈ សហគមន៍នេសាទនេះត្រូវទទួលទណ្ឌកម្មពីគណៈកម្មការសហគមន៍នេសាទ ឬ មហាសន្និបាតសហគមន៍នេសាទ ទៅតាមកម្រិតនៃទោសកំហុសរបស់ខ្លួន។

ជំពូកទី ១០

នីតិវិធីនៃការកែប្រែលក្ខន្តិកៈ និង បទបញ្ជាផ្ទៃក្នុងសហគមន៍នេសាទ

ប្រការ ៣១.

ការកែប្រែលក្ខន្តិកៈ និងបទបញ្ជាផ្ទៃក្នុងសហគមន៍នេសាទ ត្រូវសម្រេចដោយមហាសន្និបាត។ ការលើកសំណើកែប្រែលក្ខន្តិកៈ និងបទបញ្ជាផ្ទៃក្នុងសហគមន៍នេសាទត្រូវធ្វើឡើង ដោយសមាជិកយ៉ាងតិចមួយភាគបី (១/៣) នៃសមាជិកសហគមន៍នេសាទទាំងអស់ ហើយសំណើនេះត្រូវដាក់ជូនគណៈកម្មការសហគមន៍នេសាទមួយខែមុនបើកមហាសន្និបាត។ លក្ខន្តិកៈ និងបទបញ្ជាផ្ទៃក្នុងនេះអាចកែប្រែបានលុះត្រាតែមានសំឡេងយល់ព្រម លើសពីពាក់កណ្តាល នៃសមាជិកមហាសន្និបាតសហគមន៍នេសាទ។

ជំពូកទី ១១

អវសានប្បញ្ញត្តិ

ប្រការ ៣២.

លក្ខន្តិកៈសហគមន៍នេសាទនេះ ត្រូវបានអនុម័តដោយមហាសន្និបាតរបស់សហគមន៍នេសាទ លើកទី២ នៅថ្ងៃ ១៧ ខែ ធ្នូ ឆ្នាំ ២០១២ សំរឹទ្ធិស័ក ព.ស២៥៦២ ត្រូវនឹងថ្ងៃទី ០៥ ខែ កញ្ញា ឆ្នាំ ២០១៨ និងចូលជាធរមាន ចាប់ពីថ្ងៃចុះហត្ថលេខារបស់ ប្រធានគណៈកម្មការសហគមន៍នេសាទ។

ថ្ងៃ ១៧ ខែ ធ្នូ ឆ្នាំ ២០១២ សំរឹទ្ធិស័ក ព.ស ២៥៦២
ធ្វើនៅ ភ្នំពេញ ថ្ងៃទី ០៥ ខែ កញ្ញា ឆ្នាំ ២០១៨

ប្រធានគណៈកម្មការសហគមន៍នេសាទកំបោរ

Handwritten signature
គា.ល. វិស័យ

ព្រះរាជាណាចក្រកម្ពុជា
ជាតិ សាសនា ព្រះមហាក្សត្រ



បទបញ្ជាផ្ទៃក្នុងសហគមន៍នេសាទ

- ឈ្មោះសហគមន៍នេសាទ ៖ កំបោរ
- ភូមិ ៖ កំបោរ និងកណ្តាល
- ឃុំ ៖ ភ្នំលៀប
- ស្រុក ៖ ព្រះនេត្យព្រះ
- ខេត្ត ៖ បន្ទាយមានជ័យ

ព្រះរាជាណាចក្រកម្ពុជា
ជាតិ សាសនា ព្រះមហាក្សត្រ



បទបញ្ជាផ្ទៃក្នុងសហគមន៍នេសាទ

- | | |
|------------------|-------------------|
| ឈ្មោះសហគមន៍នេសាទ | ៖ កំបោរ |
| ភូមិ | ៖ កំបោរ និងកណ្តាល |
| ឃុំ | ៖ ភ្នំលៀប |
| ស្រុក | ៖ ព្រះនេត្យព្រះ |
| ខេត្ត | ៖ បន្ទាយមានជ័យ |

មន្ទីរក្រាវីផ្ទៃក្នុង
កង្វែងទេសាណសហគមន៍ទេសាណកំបោរ

ដើម្បីធានាការគ្រប់គ្រងសហគមន៍នេសាទឱ្យប្រព្រឹត្តទៅមានប្រសិទ្ធភាព និងមានរបៀបរៀបរយល្អ សហគមន៍នេសាទ**កំបោរ** សម្រេចដាក់ចេញនូវបទបញ្ជាផ្ទៃក្នុងដូចខាងក្រោម ៖

ប្រការ ១.

គណៈកម្មការ និងសមាជិកសហគមន៍នេសាទគ្រប់រូប ត្រូវមានការស្មោះត្រង់សាមគ្គីភាពផ្ទៃក្នុងជួយស្ថាបនាព្រមទាំងចូលរួមរៀនសូត្របច្ចេកទេសផ្សេងៗ សម្រាប់បម្រើឱ្យការរីកចម្រើនរបស់សហគមន៍នេសាទ។

ប្រការ ២.

គណៈកម្មការសមាជិកសហគមន៍នេសាទ ឬបុគ្គលណាដែលបានកេងប្រវ័ញ្ចធ្វើឱ្យខូចខាត ឬបាត់បង់ទ្រព្យសម្បត្តិ និងផលប្រយោជន៍សហគមន៍នេសាទ ត្រូវទទួលទណ្ឌកម្មដូចខាងក្រោមនេះ ៖

- ចំពោះសមាជិកសហគមន៍នេសាទ ឬ បុគ្គលដទៃទៀត ត្រូវសងឬទូទាត់ទៅតាមទំហំនៃការខូចខាតជាក់ស្តែងតាមការសម្រេចរបស់អង្គប្រជុំគណៈកម្មការសហគមន៍នេសាទ ក្នុងករណីមិនព្រមសងត្រូវដាក់ជូនមហាសន្និបាតសម្រេច។
- ចំពោះគណៈកម្មការសហគមន៍នេសាទ ត្រូវសង ឬ ទូទាត់សងការខូចខាតតាមការសម្រេចរបស់មហាសន្និបាតប្រសិនបើនីតិវិធីខាងលើនេះ នៅតែមិនអាចដោះស្រាយបានគឺត្រូវអនុវត្តតាមផ្លូវច្បាប់ និងបទបញ្ជាជាធរមាន។

ប្រការ ៣.

សមាជិកសហគមន៍នេសាទ គ្រប់រូបត្រូវតែចូលរួមមហាសន្និបាត និងរាល់កិច្ចប្រជុំរបស់សហគមន៍នេសាទតាមរយៈកោះអញ្ជើញរបស់ប្រធានគណៈកម្មការសហគមន៍នេសាទ។ ក្នុងករណីដែលសមាជិកសហគមន៍ណាមិនបានមកចូលរួមជុំចំនួន៣ដងជាប់គ្នា ដោយគ្មានមូលហេតុច្បាស់លាស់ ត្រូវទទួលការណែនាំពីគណៈកម្មការសហគមន៍នេសាទ។ ករណីនៅតែមិនរាងចាលគណៈកម្មការត្រូវធ្វើសំណើទៅមហាសន្និបាតសម្រេចដើម្បីបញ្ឈប់ពីសមាជិកភាព។

ប្រការ ៤.

សិទ្ធិដាក់ទណ្ឌកម្ម ៖

ក- គណៈកម្មការសហគមន៍ទេសាណ

- អប់រំណែនាំលើកទី១ លើកទី២ លើកទី៣
- ព្រមានផ្ទាល់មាត់ ឬ ជាលាយលក្ខណ៍អក្សរ
- ព្យួរសមាជិកភាពរបស់សមាជិកសហគមន៍នេសាទ
- បញ្ជូនបញ្ជាទំនាស់ទៅមហាសន្និបាតសម្រេច
- ផ្អាកការនេសាទធ្វើកិច្ចសន្យាបញ្ឈប់ការនេសាទនិងរាយការណ៍ជាបន្ទាន់ទៅសមត្ថកិច្ចរដ្ឋបាលជលផល។

ចំពោះការនេសាទលើសទំហំ ចំនួន និង ខុសប្រភេទ ពេលវេលា ទីតាំង តាមការកំណត់នៅក្នុងផែនការ គ្រប់គ្រង និង កិច្ចព្រមព្រៀងនៅក្នុងកន្លែងនេសាទសហគមន៍ ។

ខ- មហាសន្និបាត

- អនុម័តការបណ្តេញចេញដូចមានចែងក្នុងប្រការ ៧ នៃលក្ខន្តិកៈសហគមន៍នេសាទ
- សម្រេចលើសំណងការខូចខាតលើទ្រព្យសម្បត្តិសហគមន៍នេសាទ
- សម្រេចដាក់ទណ្ឌកម្មដល់គណៈកម្មការ
- ដាក់ទណ្ឌកម្មដល់សមាជិក ឬ បុគ្គលដទៃដែលគណៈកម្មការមិនអាចដោះស្រាយបាន។

ប្រការ ៥ .

សមាជិកសហគមន៍នេសាទគ្រប់រូប ត្រូវរាយការណ៍ជូនគណៈកម្មការសហគមន៍នេសាទអំពីសំភារៈ ឧបករណ៍ នេសាទដែលគ្រួសារនីមួយៗ ប្រើប្រាស់នៅក្នុងកន្លែងនេសាទសហគមន៍។

ប្រការ ៦ .

សមាជិកសហគមន៍នេសាទ អាចប្រើប្រាស់ឧបករណ៍នេសាទជាលក្ខណៈគ្រួសារ ដែលអនុញ្ញាតឱ្យធ្វើ នេសាទក្នុងកន្លែងនេសាទសហគមន៍នៅក្នុងរដូវបើក និងបិទនេសាទ ផ្អែកតាមប្រកាសលេខៈ ៤៥៨ ប្រក.កសក ចុះថ្ងៃទី២២ ខែតុលាឆ្នាំ២០១២ របស់ក្រសួងកសិកម្ម រុក្ខាប្រមាញ់ និងនេសាទ ស្តីពីការកំណត់ប្រភេទឧបករណ៍ នេសាទដែល អនុញ្ញាតឱ្យប្រើធ្វើនេសាទក្នុងដែននេសាទទឹកសាប នៃព្រះរាជាណាចក្រកម្ពុជា និងផ្អែកតាមផែនការ គ្រប់គ្រងកន្លែងនេសាទសហគមន៍។

ឧបសម្ព័ន្ធ

ភ្ជាប់ប្រកាសលេខ៤៥៨ ប្រក កសក ចុះថ្ងៃទី២២ ខែតុលា ឆ្នាំ២០១២ ស្តីពី "ការកំណត់ប្រភេទឧបករណ៍នេសាទ គ្រួសារដែលអនុញ្ញាតឱ្យធ្វើការនេសាទក្នុងដែននេសាទទឹកសាប នៃព្រះរាជាណាចក្រកម្ពុជា"

សម្រាប់រដ្ឋ មិនទេសាន

ល.រ	ឈ្មោះឧបករណ៍នេសាទ	ចំនួន	ម៉ែត្រ	សេចក្តីផ្សេងៗ
០១	កង្វារកង្កែប ក្តាម			
០២	កង្វារត្រីឆ្លូញ			
០៣	កញ្ជ្រែងជញ្ជាត់(កញ្ជ្រែងដងត្រី)			
០៤	កន្ស័យ			
០៥	ចង្រ្កប់			
០៦	ចាន់			
០៧	ច្បុក			មិនប្រើកែវឆ្លុះរួមផ្សំ
០៨	ជិត			
០៩	ដុច			
១០	ដូអន្ទង់			
១១	ឈ្នាំងដែ(ឈ្នាំងជញ្ជាត់)			
១២	ឈ្នាំងត្រាំ			

១៣	ឈ្មោះអូសប្តូរញាខ្មៅ ឬលាស			មិនប្រើម៉ាស៊ីនរួមផ្សំ
១៤	ឈ្មោះកង			
១៥	ដែកកាប់			
១៦	ដែកឈ្លៀត			
១៧	ដែកចាក់មានរង្វង			
១៨	តុម			
១៩	ថ្ម			
២០	ទ្រូ			
២១	ប្រម			
២២	ប៉ោងត្រីឆ្នាំង			
២៣	បំពង់ត្រីកញ្ចក់			
២៤	ប៉ោង			
២៥	មងបណ្តែត		មិនលើសពី១០០ម៉ែត្រ	
២៦	មងពាក់		មិនលើសពី១០០ម៉ែត្រ	
២៧	លាយ			
២៨	លប			មិនប្រើបាំងព្រួលរួមផ្សំលើសពី១០ម៉ែត្រ ឬមិនលើសពី១/៣នៃទទឹងមុខទឹក
២៩	លាន់អន្លង់			
៣០	សម			
៣១	ស្ន			
៣២	សាង			មិនប្រើកែវឆ្មុះរួមផ្សំ
៣៣	សែយ៉ិន			មិនប្រើបាំងព្រួលរួមផ្សំលើសពី១០ម៉ែត្រ ឬមិនលើសពី១/៣នៃទទឹងមុខទឹក
៣៤	សែយ៉ិនកំពិស			
៣៥	សន្ទូចផ្លែមួយ			
៣៦	សន្ទូចបោះ			
៣៧	សន្ទូចបបក់			
៣៨	សន្ទូចបង្កៃ			
៣៩	សន្ទូចរនង			
៤០	សិងត្រីកញ្ចុះ			
៤១	សំណាញ់			
៤២	ឡើ			
៤៣	អង្រ្កត			
៤៤	អញ្ចង			

ឧបសម្ព័ន្ធ

ភ្ជាប់ប្រកាសលេខ៤៥៨ ប្រក កសក ចុះថ្ងៃទី២២ ខែតុលា ឆ្នាំ២០១២ ស្តីពី "ការកំណត់ ប្រភេទឧបករណ៍នេសាទ គ្រួសារដែលអនុញ្ញាតឱ្យធ្វើការនេសាទក្នុងដែននេសាទទឹកសាប នៃព្រះរាជាណាចក្រកម្ពុជា"

សម្រាប់រដ្ឋ ម៉ែកស៊ិក

ល.រ	ឈ្មោះឧបករណ៍នេសាទ	សេចក្តីផ្សេងៗ
០១	កង្វារកង្កែប ក្តាម	
០២	កង្វារត្រីឆ្មុញ	
០៣	កាំបិតព្រួងជញ្ជាត់(កាំបិតព្រួងដងត្រី)	
០៤	កន្សុំ	
០៥	ចង្រប់	
០៦	ចាន់	
០៧	ថែវ៉ា	មិនប្រើម៉ាស៊ីនរុញនិងខ្យល់រួមផ្សំ
០៨	ច្បូក	មិនប្រើកែវឆ្មុញរួមផ្សំ
០៩	ជន	មិនប្រើម៉ាស៊ីនរួមផ្សំ
១០	ជិត	
១១	ជុច	
១២	ជួរអន្លង់	
១៣	ឈ្នាំងដៃ(ឈ្នាំងជញ្ជាត់)	
១៤	ឈ្នាំងត្រាំ	
១៥	ឈ្នាំងអូសឬរុញខ្មៅ ឬលាស	មិនប្រើម៉ាស៊ីនរួមផ្សំ
១៦	ឈ្នាំងកង	
១៧	ឈ្នាំង(ឆ្នុក)	មិនប្រើភ្លើងនិងនុយរួមផ្សំ
១៨	ដៃកាប់	
១៩	ដៃកល្បៀត	
២០	ដៃកចាក់មានងៀង	
២១	តុម	
២២	ថ្នង	
២៣	ទ្រុំ	
២៤	នាម	មិនប្រើម៉ាស៊ីនរួមផ្សំ
២៥	ប្រម	
២៦	ប៉ោងត្រីឆ្មាំង	
២៧	បំពង់ត្រីកញ្ជក់	
២៨	ប៉ោង	
២៩	មងបណ្តែត	

៣០	មងពាក់	
៣១	លាយ	
៣២	លប	មិនប្រើបាំងព្រួញលើសពី១/២ នៃទទឹងមុខទឹក
៣៣	លាន់អន្ទង់	
៣៤	សម	
៣៥	ស្ន	
៣៦	សាង	មិនប្រើកែវឆ្មុះរួមផ្សំ
៣៧	សែយ៉ិន	មិនប្រើបាំងព្រួញលើសពី១/២ នៃទទឹងមុខទឹក
៣៨	សែយ៉ិនកំពិស	
៣៩	សន្ទូចផ្លែមួយ	
៤០	សន្ទូចបោះ	
៤១	សន្ទូចបបក់	
៤២	សន្ទូចបង្កែ	
៤៣	សន្ទូចរនង	
៤៤	សិងក្រឹកញុះ	
៤៥	សំណាញ់	
៤៦	ឡើ	
៤៨	អង្កត	
៤៩	អញ្ចង	
៥០	អួនអូសដោយដៃ	ប្រវែងមិនលើសពី១០០ម៉ែត្រ

+++ ក. រដូវបិទនេសាទចាប់ពីថ្ងៃទី០១ ខែមិថុនា រហូតដល់ ថ្ងៃទី៣០ ខែកញ្ញា
+++ ខ. រដូវបើកនេសាទចាប់ពីថ្ងៃទី០១ ខែតុលា រហូតដល់ ថ្ងៃទី៣១ ខែឧសភា

❖ ឧបករណ៍នេសាទដែលត្រូវហាមឃាត់ជាដាច់ខាត៖

ហាមឃាត់ដាច់ខាតចំពោះ ការធ្វើនេសាទគ្រប់ប្រភេទនៅក្នុងដែននេសាទឬកន្លែងនេសាទសហគមន៍ដោយប្រើប្រាស់ឧបករណ៍ដូចខាងក្រោម៖

- ឧបករណ៍ឆក់គ្រឿងផ្ទុះ និងសារធាតុពុលគ្រប់ប្រភេទ។
- ឧបករណ៍ ឬមធ្យោបាយគ្រឿងផ្ទុះផ្នែកណាមួយនៃដែននេសាទ ដែលបង្កមហន្តរាយដល់ធនធានជលផល។
- សម្រាប់ ឬមធ្យោបាយផ្សេងទៀតដែលធ្វើឱ្យត្រីឬវិសត្វកុំ។
- ច្បូក សាង ស្ន ឬ ឧបករណ៍បាញ់ព្រួញដែលរួមផ្សំគ្រឿងផ្ទុះ។
- មងបោះ មងកាំង ឬមងពស់ផ្លាស់គ្រប់ប្រភេទ។
- មងឬអួនគ្រប់ប្រភេទ ដែលមានក្រទ្បាតូចជាងមួយសង្កីម៉ែត្រកន្លះ(១.៥ស.ម) ក្នុងដែននេសាទទឹកសាបឬ កន្លែងនេសាទសហគមន៍។

- មងគ្រប់ប្រភេទដែលមានក្រឡាធំជាងដប់ប្រាំសង្ក័យម៉ែត្រ (១៥ស.ម) ក្នុងដែននេសាទទឹកសាប ឬ កន្លែងនេសាទសហគមន៍។
- អូនអូសតូ ឬ អូនហ៊ុមរួមផ្សំភ្លើង ដែលធ្វើឱ្យត្រី ឬរ៉ាវីសតូកុំ។
- ឧបករណ៍នេសាទស្បែកមុងគ្រប់ប្រភេទនៅទឹកសាប។
- អូនអូសគ្រប់ប្រភេទ និងឈិបយន្តនៅទឹកសាប។
- ព្រួលគ្រប់ប្រភេទដែលមានចន្លោះពីត្រៀមមួយទៅត្រៀមមួយតូចជាងមួយសង្ក័យម៉ែត្រកន្លះ(១.៥ស.ម)ខ្សែចងគ្រប់ប្រភេទ និងមធ្យោបាយផ្សេងៗទៀតដែលបង្កលក្ខណៈឱ្យត្រីផ្តើល។
- ទំនប់រួមផ្សំដោយឧបករណ៍នេសាទគ្រប់ប្រភេទ។
- ឧបករណ៍នេសាទទំនើបឬឧបករណ៍នេសាទដែលបង្កើតថ្មីឬរបៀបនេសាទបែបថ្មីដែលនាំមកនូវការបំផ្លាញមធ្យោជាតិ។
- ហាមឃាត់ការផលិតការទិញការលក់ការដឹកជញ្ជូនការរក្សាទុកឧបករណ៍ឆក់ឧបករណ៍នេសាទស្បែកមុងគ្រប់ប្រភេទ
- អូសអូសតូឈិបយន្ត និងអូនអូសទឹកសាបក្នុងគោលបំណងធ្វើនេសាទ។
- ហាមឃាត់ការចាក់ចោលការបោះចោល ការបង្ហូរ ឬ ការបាចពង្រាយទៅក្នុងដែននេសាទ នូវកាកសំណល់រឹង ឬ រាវឬសារធាតុពុលដែលបានកំណត់ដោយច្បាប់ និងលិខិតបទដ្ឋានគតិយុត្តិ នៃព្រះរាជាណាចក្រកម្ពុជា និងអនុសញ្ញា ឬ សន្ធិសញ្ញាអន្តរជាតិស្តីពីការបំពុលបរិស្ថានឬ ការប្រព្រឹត្តសកម្មភាពដែលធ្វើឱ្យពុលឬ បង្កការគ្រោះថ្នាក់ដល់រ៉ាវីសតូនិងរ៉ាវីកូជាតិ។
- ហាមដាច់ខាត ការធ្វើនេសាទគ្រប់ប្រភេទ នៅអន្លង់អភិរក្សឬ កន្លែងអភិរក្សត្រីមេពូជ។

ប្រការ ៧.-

សមាជិកសហគមន៍នេសាទដែល ៖

- ប្រព្រឹត្តផ្ទុយ ឬ រារាំងមិនឱ្យសមាជិកដទៃអនុវត្តសិទ្ធិ និងកាតព្វកិច្ចដូចក្នុងប្រការ៥ នៃលក្ខន្តិកៈត្រូវល្អសមាជិកភាពដោយគណៈកម្មការសហគមន៍នេសាទឬបណ្តេញចេញពីសមាជិកភាពដោយមហាសន្និបាត។
- មិនចូលរួមថែរក្សាការពារ ធនធានជលផលឬ មិនរាយការណ៍ អំពីសកម្មភាពបទល្មើសជលផលត្រូវប្រមានដោយគណៈកម្មការសហគមន៍នេសាទ។
- ប្រើប្រាស់ឧបករណ៍ហាមឃាត់ធ្វើនេសាទខុសច្បាប់ កាប់ ឆ្កា រានព្រៃលិចទឹក ត្រូវទទួលការផ្តន្ទាទោសតាមច្បាប់ស្តីពីជលផល។
- ធ្វើនេសាទក្នុងកន្លែងអភិរក្សរបស់សហគមន៍នេសាទ ត្រូវផ្អាកការនេសាទហើយធ្វើកិច្ចសន្យាបញ្ឈប់ការនេសាទ និងរាយការណ៍ជាបន្ទាន់ទៅអាជ្ញាធរមូលដ្ឋាន និងរដ្ឋបាលជលផលមានសមត្ថកិច្ច។
- អនុវត្តផ្ទុយនឹងបទប្បញ្ញត្តិច្បាប់លក្ខន្តិកៈ បទបញ្ជាផ្ទៃក្នុងកិច្ចព្រមព្រៀង ឬ ផែនការគ្រប់គ្រងកន្លែងនេសាទសហគមន៍ត្រូវផ្អាកការនេសាទទទួលការព្រមានជាលាយលក្ខណ៍អក្សរ ធ្វើកិច្ចសន្យាបញ្ឈប់ការនេសាទ និងរាយការណ៍ជាបន្ទាន់ជូនទៅរដ្ឋបាលជលផលមានសមត្ថកិច្ច ដើម្បី ដោះស្រាយតាមច្បាប់។

ប្រការ ៨.

ចំពោះអ្នកប្រើប្រាស់ធនធានជលផល ដែលមិនមែនជាសមាជិកសហគមន៍នេសាទ អាចមានសិទ្ធិចេញចូល និងនេសាទក្នុងកន្លែងនេសាទសហគមន៍ ប៉ុន្តែត្រូវជូនព័ត៌មានដល់គណៈកម្មការសហគមន៍នេសាទ ហើយធ្វើកិច្ចសន្យា និងគោរពតាមកិច្ចព្រមព្រៀងកន្លែងនេសាទសហគមន៍ លក្ខន្តិកៈ បទបញ្ជាផ្ទៃក្នុង និងផែនការគ្រប់គ្រងកន្លែងនេសាទសហគមន៍។

ក្នុងករណី ដែលអ្នកប្រើប្រាស់ធនធានជលផល ដែលមិនមែនជាសមាជិកសហគមន៍នេសាទ មិនបានគោរពតាមប្រការនេះ គណៈកម្មការសហគមន៍នេសាទ មានសិទ្ធិបញ្ឈប់សកម្មភាពនេសាទរបស់ជននោះ ហើយធ្វើការអប់រំណែនាំ។

ប្រការ ៩.

បទបញ្ជាផ្ទៃក្នុងសហគមន៍នេសាទនេះ ត្រូវបានអនុម័តដោយមហាសន្និបាតរបស់សហគមន៍នេសាទ លើកទី២ នៅថ្ងៃ ១៧ ១០ ២០១៨ ខែ ត្រពាំង ឆ្នាំ ២០១៨ សំរឹទ្ធិស័ក ព.ស.២៥៦២ ត្រូវនឹងថ្ងៃទី ០៩ ខែ ឧសភា ឆ្នាំ ២០១៨ និងចូលជាធរមានចាប់ពីថ្ងៃចុះហត្ថលេខាដោយប្រធានគណៈកម្មការសហគមន៍នេសាទ។

ថ្ងៃ ១៧ ១០ ២០១៨ ខែ ត្រពាំង ឆ្នាំ សំរឹទ្ធិស័ក ព.ស.២៥៦២
ធ្វើនៅ រតន្ត្រី ថ្ងៃទី ០៩ ខែ ឧសភា ឆ្នាំ ២០១៨

ប្រធានគណៈកម្មការសហគមន៍នេសាទកំបោរ

Handwritten signature and name: គា.ល. ព្យា

ព្រះរាជាណាចក្រកម្ពុជា
ជាតិ សាសនា ព្រះមហាក្សត្រ

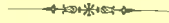

សេចក្តីថ្លែងការណ៍
នៃការបង្កើតសហគមន៍នេសាទ

ឈ្មោះសហគមន៍នេសាទ	៖ កំបោរ
ភូមិ	៖ កំបោរ និងកណ្តាល
ឃុំ	៖ ភ្នំលៀប
ស្រុក	៖ ព្រះនេត្យព្រះ
ខេត្ត	៖ បន្ទាយមានជ័យ

ព្រះរាជាណាចក្រកម្ពុជា
ជាតិ សាសនា ព្រះមហាក្សត្រ

សេចក្តីថ្លែងការណ៍
នៃការបង្កើតសហគមន៍នេសាទកំបោរ

ក្រោយពីការកែទម្រង់លើវិស័យជលផល រាជរដ្ឋាភិបាលបានកាត់ផ្ទៃឡូត៍នេសាទ ទុកសំរាប់ប្រជាពលរដ្ឋស្មើនឹង៨០.៤២% នៃផ្ទៃក្រលាឡូត៍នេសាទទាំងអស់ ក្នុងខេត្តបន្ទាយមានជ័យ ផ្តល់ជូនប្រជាពលរដ្ឋធ្វើនេសាទជាលក្ខណៈគ្រួសារ ។

យើងខ្ញុំសូមគោរពជំរាប ឯកឧត្តមប្រធានរដ្ឋបាលជលផលជ្រាបថា ការផ្តួចផ្តើមបង្កើតសហគមន៍នេសាទនេះ ឡើងក្រោយពីភាពតានតឹង នៃជីវភាពរស់នៅរបស់ប្រជានេសាទ ដែលបណ្តាលមកពីដែននេសាទតូចចង្អៀត ភាពអណាធិបតេយ្យ នៃការនេសាទខុសច្បាប់ និងទំនាស់ដែននេសាទធ្វើអោយប្រជាពលរដ្ឋក្នុងភូមិពីរគឺភូមិកំបោរ និងភូមិកណ្តាល ក្នុងឃុំភ្នំលៀប ស្រុកព្រះនេត្រព្រះ ខេត្តបន្ទាយមានជ័យ បានឯកភាពគ្នាធ្វើសំណើ និងព្រមព្រៀងគ្នាបង្កើតសហគមន៍នេសាទនេះឡើង ក្នុងគោលបំណង ចូលរួមចំណែកគ្រប់គ្រងការពារ អភិរក្ស និងអភិវឌ្ឍន៍ដែននេសាទសហគមន៍។ បន្ទាប់ពីមានការយល់ព្រមពី ក្រសួងកសិកម្ម រុក្ខាប្រមាញ់ និងនេសាទ ប្រជាជនក្នុងភូមិទាំងពីរ និងភូមិដែលរស់នៅជាប់ភូមិសាស្ត្រ ត្រូវបានបើកទូលាយអោយប្រជាពលរដ្ឋក្នុងភូមិមានសិទ្ធិប្រកបមុខរបរនេសាទជាលក្ខណៈគ្រួសារ។ សហគមន៍នេសាទកំបោរ ត្រូវបានបង្កើតឡើង ដោយខណ្ឌរដ្ឋបាលជលផល ខេត្តបន្ទាយមានជ័យ និងមានការជួយជ្រោមជ្រែងពីអាជ្ញាធរមូលដ្ឋានគ្រប់លំដាប់ថ្នាក់។ គណៈកម្មការសហគមន៍នេសាទកំបោរ ត្រូវបានជ្រើសរើសឡើងតាមរយៈ ការបោះឆ្នោត ដោយសេរី និងយុត្តិធម៌ ចេញពីប្រជាពលរដ្ឋក្នុងភូមិ។ សហគមន៍នេសាទកំបោរ ដឹកនាំដោយគណៈកម្មការសហគមន៍នេសាទចំនួន៩ នាក់ ស្រី០១ នាក់ ហើយមានសមាជិកសហគមន៍ចូលរួមសរុបចំនួន៩៧១ នាក់ ,ស្រី ៥០៣ នាក់ និងមានផែនទីកន្លែងនេសាទសហគមន៍ ដែលត្រូវគ្រប់គ្រងសរុប៦.៨៧០ ហិកតា ក្នុងនោះកន្លែងអភិរក្ស២កន្លែង គឺស្ទឹងកំបោរ ត្រង់ចំណុចអន្លង់អ៊ុយ ទំហំ ៣.៣៧ ហិកតា និងរហាលថ្នាក់ទំហំ ៥ ហិកតា ។

ចាប់តាំងពីឆ្នាំ២០០៤ សហគមន៍នេសាទកំបោរ បានដំណើរការសកម្មភាពសំខាន់ៗ របស់ខ្លួនមួយចំនួនដូចជាៈ ផ្សព្វផ្សាយច្បាប់ជលផល ចូលរួមវគ្គបណ្តុះបណ្តាល ភាពជាអ្នកដឹកនាំ ការសរសេររបាយការណ៍ ការដោះស្រាយទំនាស់ ផែនការគ្រប់គ្រង ទស្សនៈកិច្ចសន្យាសិក្សា ចូលរួមប្រជុំជាមួយក្រុមប្រឹក្សាឃុំប្រជុំបណ្តាញកំរិតស្រុក-ខេត្ត ល្អិតទប់ស្កាត់បទល្មើស ដោះស្រាយទំនាស់នេសាទ កំណត់ព្រំប្រទល់ រៀបចំផែនទីកន្លែងនេសាទសហគមន៍ បង្កើតកន្លែងអភិរក្សពូជត្រី២កន្លែង ចូលរួមពង្រាង លក្ខន្តិកៈ រៀបចំផែនការគ្រប់គ្រង ផ្សព្វផ្សាយពីយេនឌ័រ ប្រជុំប្រចាំខែ ដោយមានការជួយគាំទ្រ ពីអង្គការ ក្រុមទ្រទ្រង់ភូមិ (VSG) សហការជាមួយ ខណ្ឌរដ្ឋបាលជលផល និងអាជ្ញាធរមូលដ្ឋាន។ ទន្ទឹមនឹងនេះសហគមន៍យើងខ្ញុំបាន

រៀបចំនូវឯកសាររួចរាល់ជាស្ថាពរ ដូចមានចែងក្នុងអនុក្រឹត្យសហគមន៍នេសាទ ដែលរួមមាន កិច្ចព្រមព្រៀង
កន្លែងនេសាទសហគមន៍ ផែនការគ្រប់គ្រង បញ្ជីឈ្មោះសមាជិក លក្ខន្តិកៈ បទបញ្ជាផ្ទៃក្នុង និងផែនទី
កន្លែងនេសាទសហគមន៍។ ដើម្បីឱ្យយន្តការគ្រប់គ្រងនិងដឹកនាំស្របតាមលក្ខណៈច្បាប់សហគមន៍នេសាទ
កំបោរ បានរៀបចំមហាសន្និបាតសហគមន៍ ដើម្បីអនុម័តលើឯកសារទាំងអស់នេះ ឱ្យស្របតាមអនុក្រឹត្យ
ស្តីពីការគ្រប់គ្រងសហគមន៍នេសាទ និងគោលការណ៍ណែនាំ សហគមន៍ ដែលបានប្រព្រឹត្តទៅនៅថ្ងៃទី២៧
ខែធ្នូ ឆ្នាំ ២០១០ ។

កិច្ចព្រមព្រៀងកន្លែងនេសាទសហគមន៍ ដែលបានចុះហត្ថលេខានៅថ្ងៃទី ០៥ ខែកញ្ញា ឆ្នាំ២០១៨
ក្នុងការប្រគល់ដែននេសាទ ដែលជាទ្រព្យសម្បត្តិរបស់រដ្ឋជាផ្លូវការពីភាគី ក (នាយខណ្ឌរដ្ឋបាលជលផល
បន្ទាយមានជ័យ) ឱ្យទៅភាគី ខ (ប្រធានគណៈកម្មការសហគមន៍នេសាទ) ដោយធានានូវថវិកាតាមរយៈ
ការរៀបចំសហគមន៍នេសាទ។ ដោយផ្អែកលើសមិទ្ធផលដូច បានរៀបរាប់ខាងលើ និងការប្រជុំឯកភាពគ្នា
រវាងគណៈកម្មការ និងសមាជិកសហគមន៍នេសាទរួចមក យើងខ្ញុំជាគណៈកម្មការតំណាងឱ្យសហគមន៍នេ-
សាទកំបោរ សូមគោរពជូន ឯកឧត្តមប្រធានរដ្ឋបាលជលផលនូវកិច្ចព្រមព្រៀងកន្លែងនេសាទសហគមន៍ដែល
មានភ្ជាប់មកជាមួយនូវ បញ្ជីឈ្មោះសមាជិកសហគមន៍ លក្ខន្តិកៈ បទបញ្ជាផ្ទៃក្នុង និងផែនទីគ្រប់គ្រងកន្លែង
នេសាទសហគមន៍ ដើម្បីពិនិត្យ និងសម្រេច ដោយក្តីអនុគ្រោះ។

យើងខ្ញុំគណៈកម្មការសហគមន៍នេសាទកំបោរ សូមធ្វើការប្តេជ្ញាចិត្ត និងសន្យាថា នឹងខិតខំដឹកនាំគ្រប់-
គ្រងសហគមន៍នេសាទ ឱ្យមានភាពរីកចំរើន ដោយគោរពទៅតាមគោលការណ៍ លក្ខន្តិកៈ និងបញ្ជាផ្ទៃក្នុង
កិច្ចព្រមព្រៀងកន្លែងនេសាទ និងច្បាប់លិខិតបទដ្ឋាននានា ដែលទាក់ទងនឹងវិស័យជលផល។ បើសិនជា
យើងខ្ញុំបានប្រព្រឹត្តអ្វីខុសនឹងកិច្ចព្រមព្រៀងខាងលើយើងខ្ញុំ សូមទទួលខុសត្រូវទាំងស្រុងចំពោះមុខច្បាប់ជា
ធរមាន ។

សូមឯកឧត្តមប្រធានមេត្តាទទួលនូវសេចក្តីគោរពដ៏ខ្ពង់ខ្ពស់អំពីយើងខ្ញុំ ។

ថ្ងៃ ១៧ ខែកញ្ញា ឆ្នាំ ២០១៨ ខែកញ្ញា ឆ្នាំ ២០១៨ សំរឹទ្ធិស័ក ព.ស ២៥៦២

ធ្វើនៅ កំបោរ ថ្ងៃទី០៥ ខែកញ្ញា ឆ្នាំ២០១៨

ប្រធានគណៈកម្មការសហគមន៍នេសាទកំបោរ

*Ant
Saw-ny*

ព្រះរាជាណាចក្រកម្ពុជា
ជាតិ សាសនា ព្រះមហាក្សត្រ



ឯកសារផ្សេងៗ

- | | |
|------------------|-------------------|
| ឈ្មោះសហគមន៍នេសាទ | ៖ កំបោរ |
| ភូមិ | ៖ កំបោរ និងកណ្តាល |
| ឃុំ | ៖ ភ្នំលៀប |
| ស្រុក | ៖ ព្រះនេត្យព្រះ |
| ខេត្ត | ៖ បន្ទាយមានជ័យ |

ព្រះរាជាណាចក្រកម្ពុជា

ជាតិ សាសនា ព្រះមហាក្សត្រ

ប្រធានគណៈកម្មការសហគមន៍នេសាទកំបោះ

សូមគោរពជូន

លោកនាយឧឡារដ្ឋបាលជលផលបន្ទាយមានជ័យ

កម្មវត្ថុ : សំណើសុំចុះកិច្ចព្រមព្រៀងកន្លែងនេសាទសហគមន៍កំបោះ។

យោង : - អនុក្រឹត្យលេខ២៥ អនក្រ.បក ចុះថ្ងៃទី២០ ខែមីនា ឆ្នាំ២០០៧ ស្តីពីការគ្រប់គ្រងសហគមន៍នេសាទ
- មហាសន្និបាតលើកទី២ របស់សហគមន៍នេសាទ ធ្វើនៅថ្ងៃទី០៥ ខែកញ្ញា ឆ្នាំ២០១៨។

លិខិតគ្រាប់ : កម្មវិធីចុះកិច្ចព្រមព្រៀងកន្លែងនេសាទសហគមន៍កំបោះ។

សេចក្តីដូចមានចែងក្នុងកម្មវត្ថុ និងយោងខាងលើ ខ្ញុំបាទសូមជម្រាបជូន លោកនាយឧឡារដ្ឋបាល ជលផលបន្ទាយមានជ័យ មេត្តាជ្រាបថាសហគមន៍នេសាទកំបោះ បានបង្កើតឡើងដោយស្ម័គ្រចិត្ត និងមានគំនិត ផ្តួចផ្តើម ដើម្បីបង្កើនជីវភាពរស់នៅរបស់ប្រជាពលរដ្ឋ នៅក្នុងភូមិកំបោះនិងភូមិកណ្តាល ឃុំភ្នំលៀប ស្រុកព្រះនេត្រ- ព្រះ ខេត្តបន្ទាយមានជ័យ។ ចាប់តាំងពីធ្វើមហាសន្និបាតកំណើតដំបូងរបស់នេសាទសហគមន៍កំបោះគណៈកម្មការ សហគមន៍ និងសមាជិកសហគមន៍នេសាទ បានចូលរួមអនុវត្តយ៉ាងសកម្មជាមួយរដ្ឋបាលជលផលឧឡារដ្ឋបាល ជលផលបន្ទាយមានជ័យ និងអាជ្ញាធរដែនដី។

លទ្ធផលដែលទទួលបានគួរឱ្យកត់សម្គាល់មានដូចជា៖

- បញ្ជីឈ្មោះ គណៈកម្មការសហគមន៍ និងសមាជិកសហគមន៍នេសាទ
- លក្ខន្តិកៈ និងបទបញ្ជាផ្ទៃក្នុងរបស់សហគមន៍នេសាទ
- រចនាសម្ព័ន្ធ របស់សហគមន៍នេសាទ
- ផែនទីកន្លែងនេសាទសហគមន៍ មាត្រដ្ឋាន ១/៥០.០០០
- កិច្ចព្រមព្រៀងកន្លែងនេសាទសហគមន៍
- សហការយាមល្អាតកន្លែងនេសាទសហគមន៍ និងកន្លែងអភិរក្សត្រីមេពូជ
- ចូលរួមបង្ក្រាបបទល្មើសនេសាទ
- ទប់ស្កាត់ការពង្រីកដីកសិកម្ម
- ការពារព្រៃលិចទឹក។

យោងតាមសកម្មភាពនិងលទ្ធផលដែលទទួលបានប្រធានគណៈកម្មការសហគមន៍នេសាទកំបោះ សូមស្នើចុះកិច្ចព្រមព្រៀងកន្លែងនេសាទសហគមន៍ជាមួយលោកនាយឧឡារដ្ឋបាលជលផលបន្ទាយមានជ័យ អាស្រ័យ ហេតុដូចនេះសូមលោកនាយឧឡារដ្ឋបាលជលផលបន្ទាយមានជ័យមេត្តាពិនិត្យលើលទ្ធភាពនិងរៀបចំកម្មវិធីចុះកិច្ច ព្រមព្រៀងកន្លែងនេសាទសហគមន៍កំបោះ តាមការស្នើសុំខាងលើព្រមទាំងផ្តល់ការគាំទ្រ ដល់សហគមន៍នេសាទ របស់យើងខ្ញុំដើម្បីគ្រប់គ្រងធនធានជលផលនិងប្រើប្រាស់ធនធានជលផលក្នុងតំបន់ឱ្យទទួលបានជោគជ័យសម្រាប់ កូនចៅជំនាន់ក្រោយ។

សូមលោកនាយឧឡារដ្ឋបាលជលផល មេត្តាទទួលនូវការគោរពដ៏ខ្ពង់ខ្ពស់ពីយើងខ្ញុំ។

ថ្ងៃ ចាន ១០ លាវ ខែ ឧសភា ឆ្នាំ ២០១៨ សិរីទ្វីបក ព.ស ២៥៦២
ធ្វើនៅ ភ្នំពេញ ថ្ងៃទី ០៥ ខែ កញ្ញា ឆ្នាំ ២០១៨

ប្រធានគណៈកម្មការសហគមន៍នេសាទកំបោះ

Handwritten signature and name

បញ្ជីបញ្ជីបញ្ជីបញ្ជីបញ្ជីបញ្ជីបញ្ជី

Handwritten title or address at the top of the page.

កម្រិត..... ឃុំ..... ស្រុក..... ខេត្ត.....

ថ្ងៃ.....ខែ.....ឆ្នាំ ប.ជ. ២៥៦២

ថ្ងៃទី.....ខែ.....ឆ្នាំ ២០១៨

ល.រ	ឈ្មោះបញ្ជីបញ្ជីបញ្ជី	ភេទ	តួនាទីនិងអាសយដ្ឋាន	លេខទូរស័ព្ទ	ហត្ថលេខា
01	<i>Handwritten name</i>	ប	<i>Handwritten address</i>	012 955563	<i>Signature</i>
02	<i>Handwritten name</i>	ប	<i>Handwritten address</i>	012 899886	<i>Signature</i>
03	<i>Handwritten name</i>	ប	<i>Handwritten address</i>	017 7146927	<i>Signature</i>
04	<i>Handwritten name</i>	ប	<i>Handwritten address</i>	012 262116	<i>Signature</i>
05	<i>Handwritten name</i>	ប	<i>Handwritten address</i>	012 580657	<i>Signature</i>
06	<i>Handwritten name</i>	ប	<i>Handwritten address</i>	0963675561	<i>Signature</i>
07	<i>Handwritten name</i>	ប	<i>Handwritten address</i>	068706717	<i>Signature</i>
08	<i>Handwritten name</i>	ប	<i>Handwritten address</i>	012 628372	<i>Signature</i>
09	<i>Handwritten name</i>	ប	<i>Handwritten address</i>	060417629	<i>Signature</i>
10	<i>Handwritten name</i>	ប	<i>Handwritten address</i>		<i>Signature</i>
11	<i>Handwritten name</i>	ប	<i>Handwritten address</i>		<i>Signature</i>
12	<i>Handwritten name</i>	ប	<i>Handwritten address</i>		<i>Signature</i>
13	<i>Handwritten name</i>	ប	<i>Handwritten address</i>		<i>Signature</i>
14	<i>Handwritten name</i>	ប	<i>Handwritten address</i>		<i>Signature</i>
15	<i>Handwritten name</i>	ប	<i>Handwritten address</i>		<i>Signature</i>
16	<i>Handwritten name</i>	ប	<i>Handwritten address</i>		<i>Signature</i>
17	<i>Handwritten name</i>	ប	<i>Handwritten address</i>		<i>Signature</i>
18	<i>Handwritten name</i>	ប	<i>Handwritten address</i>		<i>Signature</i>
19	<i>Handwritten name</i>	ប	<i>Handwritten address</i>		<i>Signature</i>



ព្រះរាជាណាចក្រកម្ពុជា
ជាតិ សាសនា ព្រះមហាក្សត្រ



ក្រសួងកសិកម្ម រុក្ខាប្រមាញ់ និងនេសាទ

លេខ ៤២៩ បក កសក

ប្រកាស
ស្តីពី

ការចុះបញ្ជីសហគមន៍នេសាទចំនួន១៣ នៅខេត្តស្វាយរៀង តាកែវ កំពង់ឆ្នាំង
កោះរ៉ែសាត់ និងខេត្តបន្ទាយមានជ័យ

រដ្ឋមន្ត្រីក្រសួងកសិកម្ម រុក្ខាប្រមាញ់ និងនេសាទ

- បានឃើញរដ្ឋធម្មនុញ្ញនៃព្រះរាជាណាចក្រកម្ពុជា
- បានឃើញព្រះរាជក្រឹត្យលេខ នស/រកត/០៩១៨/៩២៥ ចុះថ្ងៃទី០៦ ខែកញ្ញា ឆ្នាំ២០១៨ ស្តីពីការតែងតាំងរាជរដ្ឋាភិបាលនៃព្រះរាជាណាចក្រកម្ពុជា
- បានឃើញព្រះរាជក្រមលេខ នស/រកម/០៦១៨/០១២ ចុះថ្ងៃទី២៨ ខែមិថុនា ឆ្នាំ២០១៨ ដែលប្រកាសឱ្យប្រើច្បាប់ស្តីពីការរៀបចំ និងការប្រព្រឹត្តទៅនៃគណៈរដ្ឋមន្ត្រី
- បានឃើញព្រះរាជក្រមលេខ នស/រកម/០១៩៦/១៣ ចុះថ្ងៃទី២៤ ខែមករា ឆ្នាំ១៩៩៦ ដែលប្រកាសឱ្យប្រើច្បាប់ស្តីពីការបង្កើតក្រសួងកសិកម្ម រុក្ខាប្រមាញ់ និងនេសាទ
- បានឃើញព្រះរាជក្រមលេខនស/រកម/០៥០៦/០១១ ចុះថ្ងៃទី២១ ខែឧសភា ឆ្នាំ២០០៦ ដែលប្រកាសឱ្យប្រើច្បាប់ស្តីពីផលជល
- បានឃើញព្រះរាជក្រឹត្យលេខនស/រកត/០៥០៥/២៤០ ចុះថ្ងៃទី២៩ ខែឧសភា ឆ្នាំ២០០៥ ស្តីពីការបង្កើតសហគមន៍នេសាទ
- បានឃើញអនុក្រឹត្យលេខ១៧ អនក្រ.បក ចុះថ្ងៃទី០៧ ខែមេសា ឆ្នាំ២០០០ ស្តីពីការរៀបចំនិងការប្រព្រឹត្តទៅរបស់ក្រសួងកសិកម្ម រុក្ខាប្រមាញ់ និងនេសាទ
- បានឃើញអនុក្រឹត្យលេខ១០៥ អនក្រ.បក ចុះថ្ងៃទី២២ ខែសីហា ឆ្នាំ២០០៥ ស្តីពីការបន្ថែមមុខងារភារកិច្ចឱ្យក្រសួងកសិកម្ម រុក្ខាប្រមាញ់ និងនេសាទ និងការបង្កើតនាយកដ្ឋានសវនកម្មផ្ទៃក្នុង នាយកដ្ឋានផែនការនិងស្ថិតិ នាយកដ្ឋានសហប្រតិបត្តិការអន្តរជាតិ និងមជ្ឈមណ្ឌលព័ត៌មាន និងឯកសារកសិកម្មចំណុះក្រសួងកសិកម្ម រុក្ខាប្រមាញ់ និងនេសាទ
- បានឃើញអនុក្រឹត្យលេខ១៨៨ អនក្រ.បក ចុះថ្ងៃទី១៤ ខែវិច្ឆិកា ឆ្នាំ២០០៨ ស្តីពីការកែសម្រួលអង្គនាយកដ្ឋាននៃក្រសួងទៅជាអគ្គលេខាធិការដ្ឋាន ការដំឡើងរដ្ឋបាលព្រៃឈើ រដ្ឋបាលផលជលឱ្យមានថ្នាក់ស្មើអង្គនាយកដ្ឋាន ការដំឡើងនាយកដ្ឋានក្សេត្រសាស្ត្រ និងកែលម្អដីកសិកម្មឱ្យទៅជាអង្គនាយកដ្ឋានកសិកម្ម និងការកែសម្រួលអង្គនាយកដ្ឋានចម្ការកៅស៊ូទៅជាអង្គនាយកដ្ឋានកៅស៊ូស្ថិតក្រោមការគ្រប់គ្រងរបស់ក្រសួងកសិកម្ម រុក្ខាប្រមាញ់ និងនេសាទ

- បានឃើញអនុក្រឹត្យលេខ៨១ អនក្រ.បក ចុះថ្ងៃទី២១ ខែមិថុនា ឆ្នាំ២០១៩ ស្តីពីការកែសម្រួលមាត្រា២ មាត្រា២៥ មាត្រា២៦ និងមាត្រា៣៥ នៃអនុក្រឹត្យលេខ១៨៨ អនក្រ.បក ចុះថ្ងៃទី១៤ ខែវិច្ឆិកា ឆ្នាំ២០០៨ និងមាត្រា២៧ថ្មី នៃអនុក្រឹត្យលេខ១១៨ អនក្រ.បក ចុះថ្ងៃទី២៦ ខែកក្កដា ឆ្នាំ២០១៧
- បានឃើញអនុក្រឹត្យលេខ២៥ អនក្រ.បក ចុះថ្ងៃទី២០ ខែមីនា ឆ្នាំ២០០៧ ស្តីពីការគ្រប់គ្រងសហគមន៍នេសាទ
- បានឃើញប្រកាសលេខ៣១៦ ប្រក.កសក ចុះថ្ងៃទី១៣ ខែកក្កដា ឆ្នាំ២០០៧ ស្តីពីគោលការណ៍ណែនាំអំពី សហគមន៍នេសាទ
- បានឃើញប្រកាសលេខ២០០៣ ប្រក.កសក ចុះថ្ងៃទី០៦ ខែមករា ឆ្នាំ២០១៦ ស្តីពីការចុះបញ្ជីសហគមន៍នេសាទ ចំនួន១៧ នៅខេត្តក្រចេះ កំពង់ចាម និងខេត្តព្រៃវែង
- យោងតាមសំណើរបស់ប្រតិភូរាជរដ្ឋាភិបាលកម្ពុជាទទួលបានបន្ទុកជាប្រធានរដ្ឋបាលជលផល

សង្ខេប

ប្រការ១ .-

ត្រូវបានចុះបញ្ជីសហគមន៍នេសាទចំនួន១៣ ដូចខាងក្រោម៖

- ខេត្តត្បូងឃ្មុំមានសហគមន៍នេសាទចំនួន០៤ គឺសហគមន៍នេសាទបឹងរាំង សហគមន៍នេសាទបឹងចំណារ សហគមន៍នេសាទក្រូចឆ្មារ និងសហគមន៍នេសាទពោធិ៍និល
- ខេត្តតាកែវមានសហគមន៍នេសាទចំនួន០២ គឺសហគមន៍នេសាទព្រែកធ្នោលនិងសហគមន៍នេសាទពោធិ៍- រំចាក
- ខេត្តកំពង់ឆ្នាំងមានសហគមន៍នេសាទចំនួន០២ គឺសហគមន៍នេសាទផ្លូវទូកនិងសហគមន៍នេសាទប្រឡាយ- មាស
- ខេត្តពោធិ៍សាត់មានសហគមន៍នេសាទចំនួន០២ គឺសហគមន៍នេសាទបឹងដងទឹកលាចនិងសហគមន៍ នេសាទបឹងព្រះពន្លៃ
- ខេត្តបន្ទាយមានជ័យមានសហគមន៍នេសាទចំនួន០៣ គឺសហគមន៍នេសាទរូបរូម សហគមន៍នេសាទកំបោរ និងសហគមន៍នេសាទដង្កៀបក្តាមមានជ័យ។

ចំនួនសមាជិក ចំនួនសមាជិកគណៈកម្មការ ទំហំកន្លែងនេសាទសហគមន៍ ឈ្មោះភូមិ ឃុំ ស្រុក ខេត្ត និងនិយាមកាជាចំណុចគោលនៃព្រំប្រទល់កន្លែងនេសាទសហគមន៍នីមួយៗ មានចែងនៅក្នុងតារាងឧបសម្ព័ន្ធក្នាប នៃប្រកាសនេះ។

ប្រការ២ .-

ទំហំកន្លែងនេសាទសហគមន៍ និយាមកាជាចំណុចគោលនៃព្រំប្រទល់កន្លែងនេសាទសហគមន៍នៃប្រកាស នេះ អាចធ្វើការកែប្រែបានតាមការចាំបាច់ ដោយប្រកាសរបស់ក្រសួងកសិកម្ម រុក្ខាប្រមាញ់ និងនេសាទ។

ប្រការ៣ .-

បទប្បញ្ញត្តិទាំងឡាយណាដែលផ្ទុយនឹងប្រកាសនេះ ត្រូវទុកជានិរាករណ៍។

ប្រការ៤ .-

អគ្គលេខាធិការ អគ្គាធិការ ប្រធានរដ្ឋបាលជលផល ប្រធាននាយកដ្ឋានកិច្ចការរដ្ឋបាល ប្រធាននាយកដ្ឋាននីតិកម្មកសិកម្ម ប្រធាននាយកដ្ឋានគណនេយ្យ ហិរញ្ញវត្ថុ ប្រធានគ្រប់អង្គភាពដែលពាក់ព័ន្ធក្រោមឱវាទក្រសួងកសិកម្ម រុក្ខាប្រមាញ់ និងនេសាទ ប្រធានមន្ទីរកសិកម្ម រុក្ខាប្រមាញ់ និងនេសាទខេត្តពាក់ព័ន្ធ និងប្រធានគណៈកម្មការសហគមន៍នេសាទ ត្រូវទទួលបន្ទុកអនុវត្តប្រកាសនេះ តាមភារកិច្ចរៀងៗខ្លួន ចាប់ពីថ្ងៃចុះហត្ថលេខាតទៅ។

ថ្ងៃ ២២ ខែ ១២ ឆ្នាំ ២០១៩ ភ្នំពេញ ថ្ងៃទី ១០ ខែ ១២ ឆ្នាំ ២០១៩



**រដ្ឋមន្ត្រី
ក្រសួងកសិកម្ម រុក្ខាប្រមាញ់ និងនេសាទ**

វេង សាខុន

កន្លែងទទួល:

- ទីស្តីការគណៈរដ្ឋមន្ត្រី
- ក្រសួងមហាផ្ទៃ
- ក្រសួងសេដ្ឋកិច្ច និងហិរញ្ញវត្ថុ
- ក្រសួងរៀបចំដែនដី នគរូបនីយកម្ម និងសំណង់
- ក្រសួង ស្ថាប័នពាក់ព័ន្ធ
- ខុទ្ទកាល័យសម្តេចតេជោនាយករដ្ឋមន្ត្រី
- ខុទ្ទកាល័យសម្តេច ឯកឧត្តម លោកជំទាវ ឧបនាយករដ្ឋមន្ត្រី
- រដ្ឋបាលខេត្តពាក់ព័ន្ធ
- ដូចប្រការ៤
- រាជកិច្ច
- ឯកសារ កាលប្បវត្តិ

(Handwritten mark)

ខេត្តស្ទឹងត្រែង ៖ ភ្ជាប់ប្រកាសលេខ ៤២៧ ខេត្តស្ទឹងត្រែង ចុះថ្ងៃទី ២១ ខែ មេសា ឆ្នាំ ២០១៩ ខេត្តស្ទឹងត្រែង ៖ ភ្ជាប់ប្រកាសលេខ ៤២៧ ខេត្តស្ទឹងត្រែង ចុះថ្ងៃទី ២១ ខែ មេសា ឆ្នាំ ២០១៩

សហគមន៍នេសាទក្នុងខេត្តស្ទឹងត្រែង ត្រូវកែសម្រួល និងប្រកាសទីតាំង និងខេត្តបណ្តោះអាសន្ន

ល.រ	ឈ្មោះសហគមន៍ នេសាទ	ចំនួន សមាជិក ប្រុស (ស្រី)	ចំនួនសមាជិក គណៈកម្មការ សហគមន៍(ស្រី)	ទំហំផ្ទៃ សហគមន៍ (ហិកតា)	ភូមិ	ឃុំ/សង្កាត់	ក្រុម/ក្រុង	Projection : UTM, Everest 1830, Datum : Indian 1960, Zone : 48 N, Unit: Meter	
								(X,Y)	(X,Y)
១. ខេត្តស្ទឹងត្រែង									
១	បឹងរាំង	៥៦ (១)	៥ (០)	២.៧៧៨,៥៣	-ក្តុលលើ -ក្តុលកណ្តាល -ក្តុលក្រោម -ទ្រាទី១ -ទ្រាទី២ -ទ្រាទី៣ -ទ្រាទី៤ -ទ្រាទី៥	ទ្រា	ក្រុងឃ្លា	A(563113,1357425) B(562198,1356374) C(561270,1355060) D(560958,1354564) E(560835,1353930) F(560549,1353990)	G(560113,1351997) H(560130,1351324) I(560085,1351121) J(565967,1349344) K(567436,1350103)
២	បឹងចំណារ	៨៣ (៣៩)	១១(០)	៣.២៨៥,៣	-ទី១ -ទី២ -ទី៣ -ទី៤ -ទី៥ -ទី៦	ប្រែកណ្តើ	ក្រុងឃ្លា	A(560085,1351121) B(565967,1349344) C(564134,1343709) D(561888,1342543) E(561574,1343809) F(561335,1344289)	G(561223,1345019) H(561104,1345466) I(560617,1346686) J(560278,1348147) K(560106,1349461)

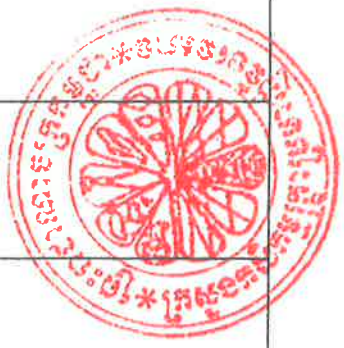

៣	ក្រុមឆ្នាំ	១៤០ (៨៥)	១១(០)	២.៦៤៦.៣	-ក្រុមឆ្នាំលើ -ក្រុមឆ្នាំក្រោម -ខ្សាច់ប្រឆេះ -កណ្តាល -ខ្សាច់ប្រឆេះលើ -ខ្សាច់ប្រឆេះក្រោម -ដើមជ្រៃ -សំរោង	ក្រុមឆ្នាំ	ក្រុមឆ្នាំ	A(563113,1357425) B(564593,1358275) C(566422,1358511) D(567772,1358661)	E(569696,1357465) F(570120,1356648) G(569127,1350087) H(567436,1350103)
៤	ពោធិ៍និល	១៧៣(៣៦)	១១(០)	៨,៥៩	-រៀសទី១ -រៀសទី២ -ដូង -គក	ផ្ទះព្រៃ	ត្បូងឃ្មុំ	A(568530,1332596) B(568730,1332604)	C(568804,1332177) D(568604,1332169)

២. ខេត្តតាកែវ

១	ព្រែកធ្នោល	២៧០(៨៤)	១១ (០)	១.០៤២	-ភ្នំបូរី -បារទេព -កំពង់ពោធិ៍ -អង្គរ	ព្រែកធ្នោល	អង្គរបុរី	A(496942,1214771) B(495473,1213267) C(494425,1209802) D(496484,1208732) E(495424,1207093)	F(498956,1203406) G(499029,1212982) H(503051,1213017) I(503083,1214755) J(499704,1215583)
២	ពោធិ៍ចាក	២៧៥(១០៥)	៧ (១)	៨៤០	-ស្វាយសំរោង -គោកអង្គង់ -ព្រៃតាពង	ពោធិ៍ចាក	ព្រែកហ្លួស	A(502328,1226734) B(502376,1226734) C(502010,1226304) D(501666,1226265)	E(501582,1226012) F(501532,1226314) G(501623,1226014) H(501881,1226315)

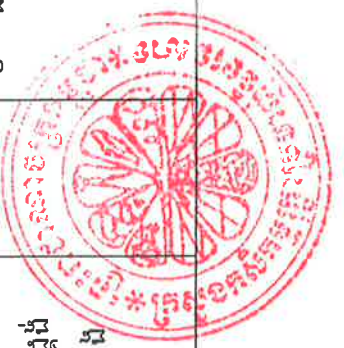

៣. ខេត្តកំពង់ឆ្នាំង

១	ផ្លូវទឹក	១៨២(៧៨)	១១(១)	៦.៧៤០	-ពាមខ្នង -ថ្នល់រលើទាល -ស្លឹក	ផ្លូវទឹក	កំពង់លែង	A(450043,1385586) B(451632,1384665) C(452527,1384979) D(455097,1384556) E(457060,1384292) F(460879,1382005) G(460850,1385852)	H(463735,1386932) I(464509,1388365) J(455932,1392663) K(452925,1389934) L(454548,1386882) M(454321,1385783)
២	ប្រឡាយមាស	៣៩១(១៩៨)	៩(០)	៣.១៥០	ប្រឡាយមាស	ប្រឡាយមាស	កំពង់លែង	A(459492,1382389) B(461629,1378317) C(461149,1376268) D(461010,1376273) E(461831,1372346) F(462289,1372350) G(461406,1368973) H(460549,1369118) I(459212,1372008) J(458869,1372135)	K(458709,1372551) L(460051,1371623) M(460117,1372147) N(459968,1372320) O(459986,1372707) P(458293,1373631) Q(457676,1375233) R(457872,1376604) S(458869,1379843) T(458976,1382158)

៤. ខេត្តពោធិ៍សាត់

១	បឹងដងទឹកលាច	៤៣៩(១២៤)	១១(១)	១៣៥	-ដងទឹកលាច -ចំបក់ដី -កណ្តាល -បឹងវាល -តាកែវលើ	ប្រាសាទ	ក្រចក	A(390404,1375203) B(390492,1375241) C(392127,1376947) D(393765,1378628) E(392577,1380159) F(392650,1381665)	G(391192,1384647) H(391111,1384680) I(392580,1381698) J(392534,1380197) K(393631,1378665) L(391872,1377000)
---	-------------	----------	-------	-----	---	---------	-------	--	--

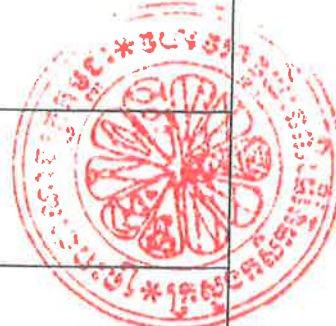

២	បឹងព្រះពន្លៃ	២២១(១០៧)	១១(២)	២០០	-ផ្ទះរុង -ប្រហស្សតិក្យាល	ផ្ទះរុង	ភ្នំក្រវាញ	A(361851,1369564) B(361407,1369346) C(360875,1369271) D(360509,1369328) E(359914,1369531) F(359613,1369754) G(359406,1369784) H(359307,1369905) I(359292,1370285) J(359185,1370553) K(358775,1371122) L(358827,1371574)	M(359057,1371823) N(359682,1371799) O(360005,1371352) P(360050,1370840) Q(358920,1370911) R(360124,1370229) S(360286,1370049) T(360526,1369901) U(360030,1371188) V(360919,1369738) W(361213,1369704) X(361419,1369769)
---	--------------	----------	-------	-----	-----------------------------	---------	------------	--	--

៥. ខេត្តបន្ទាយមានជ័យ

១	រូបរួម	៣៩២(១៩៧)	៩(១)	៥.៥១០	-ចារថ្មី -ផ្តារថ្មី	គោកបល្ល័ង្ក	មង្គលប្តី	A(298021,1492261) B(299523,1490537) C(299490,1489121) D(302076,1489084)	E(300725,1482150) F(292361,1486820) G(291897,1489710) H(292581,1490351)
២	កំបោរ	៩៧១(៥០១)	៩(១)	៦.៨៧០	-កំបោរ -កណ្តាល	ភ្នំលៀប	ព្រះនេត្រព្រះ	A(316696,1501000) B(318000,1498000) C(316666,1496121) D(315636,1492212) E(314242,1490636) F(313454,1490636)	G(312480,1492939) H(312453,1489295) I(308586,1491958) J(310212,1493939) K(310000,1501000)

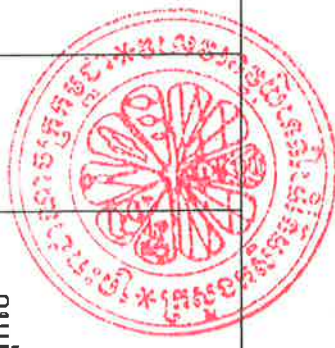

៣	ជំរុំបុគ្គលមានជ័យ	១៦៥(២)	៩(០)	១៤.៣០០	-ថ្មី -ទន្លាប់ -រៀនបន្ទាយ -ប្រាសាទ -អន្លង់សារ -កំប្រោម -តាអី -អំពិល -ចារ -សំពៅសួន -កណ្តាល -ផ្លូវលាវ	ប្រាសាទ	ព្រះនេត្រព្រះ	A(328838,1496349) B(324162,1494337) C(321899,1492830) D(318131,1489818) E(317375,1487978) F(317226,1482662) G(318109,1482032) H(318114,1479694)	I (319517,1480731) J(321053,1480543) K(321053,1479447) L(326593,1477029) M(328838,1477965) N(326559,1483017) O(326732,1484643) P(327403,1489445)
---	-------------------	--------	------	--------	--	---------	---------------	--	---

បានយើញនិងឯកភាព

ថ្ងៃ ប្រាសាទ... ខែ... ឆ្នាំ... ខែ... ឆ្នាំ... ឯកស័ក ៣.ស២៥៦៣
 រាជធានីភ្នំពេញ ថ្ងៃទី... ខែ... ឆ្នាំ... ២០១៩

រដ្ឋមន្ត្រី

ក្រសួងកសិកម្ម រុក្ខាប្រមាញ់ និងនេសាទ



ប្រតិភូរាជរដ្ឋាភិបាលកម្ពុជា ទទួលបន្ទុកជា

ក្រសួងកសិកម្ម រុក្ខាប្រមាញ់ និងនេសាទ



អែល ហាណា