ព្រះរាជាណាចក្រកម្ពុជា

ជាតិ សាសនា ព្រះមហាក្សត្រ

រាជរដ្ឋាភិបាលកម្ពុជា

លេខ : ១១០ អនក្រ.បក

អនុក្រឹត្យ

ស្តីពី

ការកាត់ឆ្វៀលដីទំហំ ៥៨,៨៤ ហិកតា ចេញពីតំបន់ប្រើប្រាស់ដោយចីរភាព នៃឧទ្យានជាតិព្រះមុនីវង្ស(បូកគោ)កំណត់តាមអនុក្រឹត្យលេខ ១៨៤ អនក្រ.បក ចុះថ្ងៃទី១២ ខែសីហា ឆ្នាំ២០១១ កំណត់ជាតំបន់សហគមន៍ និងផ្តល់កម្មសិទ្ធិជូនប្រជាពលរដ្ឋ

រាជរដ្ឋាភិបាល

- បានឃើញរដ្ឋធម្មនុញ្ញនៃព្រះរាជាណាចក្រកម្ពុជា
- បានឃើញព្រះរាជក្រឹត្យលេខ នស/រកត/០៩១៨/៩២៥ ចុះថ្ងៃទី៦ ខែកញ្ញា ឆ្នាំ២០១៨ ស្តីពីការតែងតាំងរាជរដ្ឋាភិបាលនៃព្រះរាជាណាចក្រកម្ពុជា
- បានឃើញព្រះរាជក្រឹត្យលេខ នស/រកត/០៣២០/៤២១ ចុះថ្ងៃទី៣០ ខែមីនា ឆ្នាំ២០២០ ស្តីពីការតែងតាំង និងកែសម្រួលសមាសភាពរាជរដ្ឋាភិបាលនៃព្រះរាជាណាចក្រកម្ពុជា
- បានឃើញព្រះរាជក្រមលេខ នស/រកម/០៦១៨/០១២ ចុះថ្ងៃទី២៨ ខែមិថុនា ឆ្នាំ២០១៨ ដែលប្រកាសឱ្យប្រើច្បាប់ស្តីពីការរៀបចំនិងការប្រព្រឹត្តទៅនៃគណៈរដ្ឋមន្ត្រី
- បានឃើញព្រះរាជក្រមលេខ នស/រកម/០៦៩៩/០៩ ចុះថ្ងៃទី២៣ ខែមិថុនា ឆ្នាំ១៩៩៩ ដែលប្រកាសឱ្យប្រើច្បាប់ស្តីពីការបង្កើតក្រសួងរៀបចំដែនដី នគរូបនីយកម្ម និងសំណង់
- បានឃើញព្រះរាជក្រមលេខ នស/រកម/០៨០១/១៤ ចុះថ្ងៃទី៣០ ខែសីហា ឆ្នាំ២០០១ ដែលប្រកាសឱ្យប្រើច្បាប់ភូមិបាល
- បានឃើញព្រះរាជក្រមលេខ នស/រកម/០២០៨/០០៧ ចុះថ្ងៃទី១៥ ខែកុម្ភៈ ឆ្នាំ២០០៨ ដែលប្រកាសឱ្យប្រើច្បាប់ស្តីពីតំបន់ការពារធម្មជាតិ
- បានឃើញព្រះរាជក្រឹត្យលេខ នស/រកត/០៨០៦/៣៣៩ ចុះថ្ងៃទី៣ ខែសីហា ឆ្នាំ២០០៦ ស្តីពីគោលការណ៍ និងបញ្ញត្តិអន្តរកាលនៃការធ្វើអនុបយោគទ្រព្យសម្បត្តិសាធារណៈរបស់រដ្ឋ និងរបស់នីតិបុគ្គលសាធារណៈ
- បានឃើញអនុក្រឹត្យលេខ១២៩ អនក្រ.បក ចុះថ្ងៃទី២៧ ខែវិច្ឆិកា ឆ្នាំ២០០៦ ស្តីពីវិធាន និងនីតិវិធីនៃការធ្វើអនុបយោគទ្រព្យសម្បត្តិសាធារណៈរបស់រដ្ឋ និងនីតិបុគ្គលសាធារណៈ
- បានឃើញអនុក្រឹត្យលេខ ១៨៤ អនក្រ.បក ចុះថ្ងៃទី១២ ខែសីហា ឆ្នាំ២០១១ របស់រាជរដ្ឋាភិបាល
- យោងតាមសំណើរបស់រដ្ឋមន្ត្រីក្រសួងរៀបចំដែនដី នគរូបនីយកម្ម និងសំណង់

សម្រេច

មាត្រា១ ._

កាត់ឆ្វៀលដីទំហំ ៥៨,៨៤ ហិកតា ចេញពីតំបន់ប្រើប្រាស់ដោយចីរភាព នៃឧទ្យានជាតិព្រះមុនីវង្ស (បូកគោ) កំណត់តាមអនុក្រឹត្យលេខ ១៨៤ អនក្រ.បក ចុះថ្ងៃទី១២ ខែសីហា ឆ្នាំ២០១១ កំណត់ជាតំបន់សហគមន៍ តាមប្រព័ន្ធកូអរដោណេ Project UTM Zone 48N Datum WGS 1984 ដូចមានផែនទី បង្ហាញទីតាំងដី និងតារាងនិយាមកាភ្ជាប់ជាឧបសម្ព័ន្ធនៃអនុក្រឹត្យនេះ។

មាត្រា២ ._

ផ្តល់សិទ្ធិជាកម្មសិទ្ធិឯកជនលើក្បាលសរុបចំនួន ២៤ ក្បាលដី ជូនប្រជាពលរដ្ឋ ២២ គ្រួសារ នៅឃុំកោះតូច ស្រុកទឹកឈូ ខេត្តកំពត ក្នុងនោះ ចំនួន ២៣ ក្បាលដី ជូនប្រជាពលរដ្ឋ ២១ គ្រួសារ នៅភូមិគីឡូ១២ និងក្បាលដីចំនួន ០១ ក្បាលដី ជូនប្រជាពលរដ្ឋ ០១ គ្រួសារ នៅភូមិព្រែកចេក។

មាត្រា៣ ._

បទប្បញ្ញត្តិទាំងឡាយណាដែលផ្ទុយនឹងអនុក្រឹត្យនេះ ត្រូវទុកជានិរាករណ៍។

មាត្រា៤ ._

រដ្ឋមន្ត្រីទទួលបន្ទុកទីស្តីការគណៈរដ្ឋមន្ត្រី រដ្ឋមន្ត្រីក្រសួងសេដ្ឋកិច្ច និងហិរញ្ញវត្ថុ រដ្ឋមន្ត្រីក្រសួងរៀបចំដែនដី នគរូបនីយកម្ម និងសំណង់ រដ្ឋមន្ត្រីក្រសួងមហាផ្ទៃ រដ្ឋមន្ត្រីក្រសួងបរិស្ថាន រដ្ឋមន្ត្រីគ្រប់ក្រសួងនិងប្រធានគ្រប់ស្ថាប័នដែលពាក់ព័ន្ធ និងអភិបាលនៃគណៈអភិបាលខេត្តកំពត ត្រូវទទួលបន្ទុកអនុវត្តអនុក្រឹត្យនេះតាមភារកិច្ចរៀងៗខ្លួន ចាប់ពីថ្ងៃចុះហត្ថលេខាតទៅ។

ថ្ងៃ សុក្រ ១៥ ៣៨ ខែ បឋមាសាឍ ឆ្នាំឆ្លូវ ត្រីស័ក ព.ស.២៥៦៥
ធ្វើនៅរាជធានីភ្នំពេញ ថ្ងៃទី ៩ ខែ កក្កដា ឆ្នាំ២០២១ ✓

នាយករដ្ឋមន្ត្រី

សម្តេចអគ្គមហាសេនាបតីតេជោ ហ៊ុន សែន

កន្លែងទទួល:
- ក្រសួងព្រះបរមរាជវាំង
- អគ្គលេខាធិការដ្ឋានក្រុមប្រឹក្សាធម្មនុញ្ញ
- អគ្គលេខាធិការដ្ឋានព្រឹទ្ធសភា
- អគ្គលេខាធិការដ្ឋានរដ្ឋសភា
- ខុទ្ទកាល័យសម្តេចអគ្គមហាសេនាបតីតេជោនាយករដ្ឋមន្ត្រី
- ខុទ្ទកាល័យ សម្តេច ឯកឧត្តម លោកជំទាវ ឧបនាយករដ្ឋមន្ត្រី
- ដូចមាត្រា ៤
- រាជកិច្ច
- ឯកសារ កាលប្បវត្តិ

ផែនទីនិងតារាងនិយាមការឧបសម្ព័ន្ធនៃអនុក្រឹត្យលេខ.១១០អនក.បក.ចុះថ្ងៃទី....៩.......ខែ..កក្កដា....ឆ្នាំ២០២១

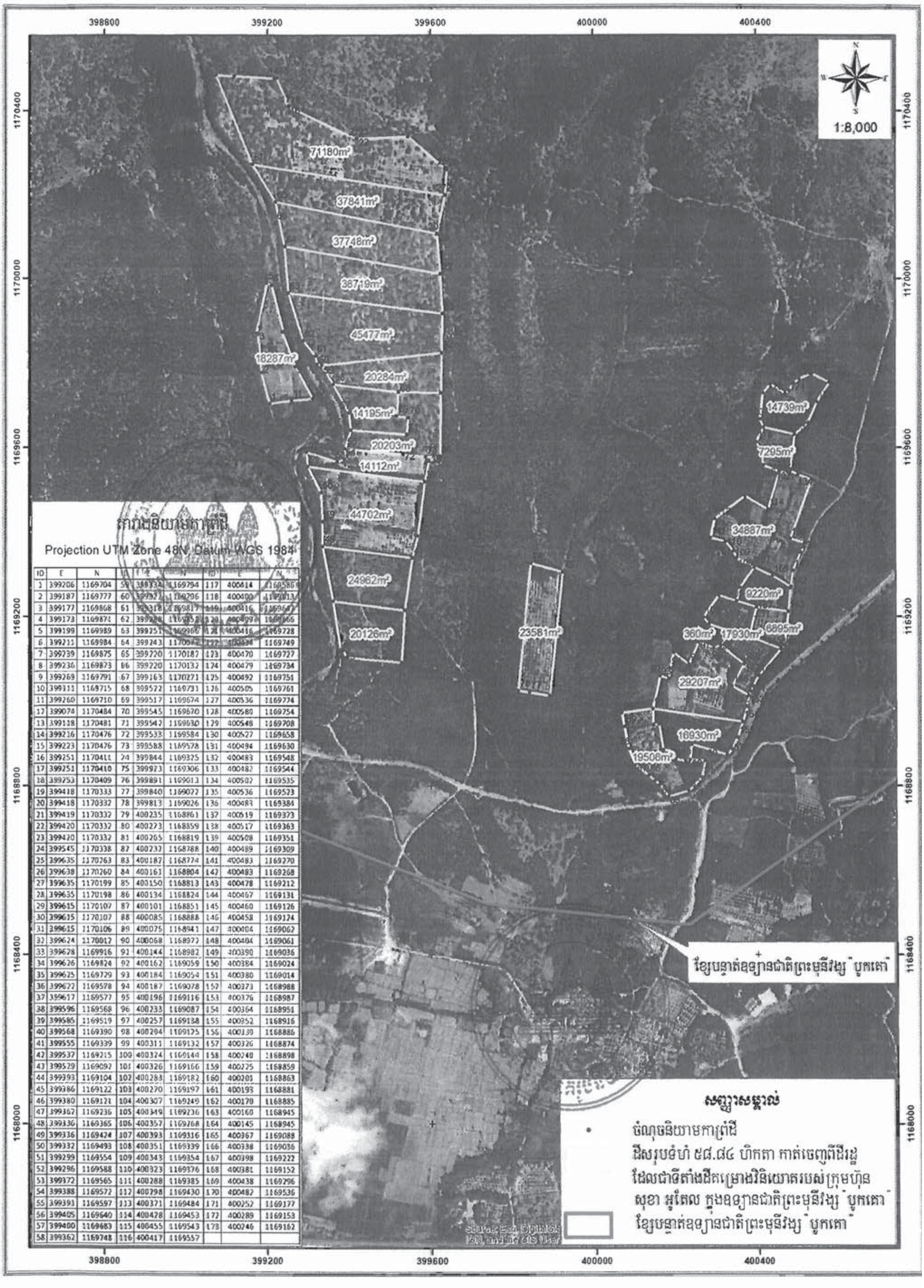

កាវាងនិយាមការព្រំដី

Projection UTM Zone 48N, Datum WGS 1984

ID	E	N	ID	E	N	ID	E	N
1	399206	1169704	59	399334	1169794	117	400414	1169586
2	399187	1169777	60	399322	1169796	118	400400	1169813
3	399177	1169868	61	399318	1169817	119	400416	1169647
4	399173	1169871	62	399286	1169852	120	400409	1169866
5	399199	1169989	63	399251	1169966	121	400416	1169728
6	399211	1169984	64	399243	[illegible]	122	[illegible]	1169749
7	399239	1169875	65	399720	1170187	123	400470	1169727
8	399236	1169873	66	399720	1170132	124	400479	1169734
9	399269	1169791	67	399163	1170271	125	400492	1169751
10	399311	1169715	68	399572	1169731	126	400505	1169761
11	399260	1169710	69	399517	1169674	127	400536	1169774
12	399074	1170484	70	399545	1169670	128	400580	1169754
13	399118	1170481	71	399542	1169630	129	400548	1169708
14	399216	1170476	72	399533	1169584	130	400527	1169658
15	399223	1170476	73	399588	1169578	131	400494	1169630
16	399251	1170411	74	399844	1169325	132	400483	1169548
17	399251	1170410	75	399923	1169306	133	400482	1169544
18	399253	1170409	76	399891	1169013	134	400502	1169535
19	399418	1170333	77	399840	1169022	135	400536	1169523
20	399418	1170332	78	399813	1169026	136	400483	1169384
21	399419	1170332	79	400235	1168861	137	400519	1169373
22	399420	1170332	80	400273	1168859	138	400517	1169363
23	399420	1170332	81	400265	1168819	139	400508	1169351
24	399545	1170338	82	400232	1168788	140	400489	1169309
25	399635	1170263	83	400187	1168774	141	400483	1169270
26	399638	1170260	84	400161	1168804	142	400483	1169268
27	399635	1170199	85	400150	1168813	143	400478	1169212
28	399635	1170198	86	400134	1168824	144	400467	1169131
29	399615	1170107	87	400101	1168851	145	400460	1169126
30	399615	1170107	88	400085	1168888	146	400458	1169124
31	399615	1170106	89	400075	1168941	147	400404	1169062
32	399624	1170012	90	400068	1168972	148	400404	1169061
33	399628	1169916	91	400144	1168982	149	400390	1169036
34	399626	1169824	92	400162	1169059	150	400384	1169024
35	399625	1169729	93	400184	1169054	151	400380	1169014
36	399622	1169578	94	400187	1169078	152	400373	1168988
37	399617	1169577	95	400196	1169116	153	400376	1168987
38	399596	1169568	96	400233	1169087	154	400364	1168951
39	399585	1169519	97	400257	1169138	155	400352	1168916
40	399568	1169390	98	400294	1169175	156	400339	1168886
41	399555	1169339	99	400311	1169132	157	400326	1168874
42	399537	1169215	100	400324	1169144	158	400240	1168898
43	399529	1169092	101	400326	1169166	159	400225	1168859
44	399393	1169104	102	400283	1169182	160	400201	1168863
45	399386	1169122	103	400270	1169197	161	400193	1168881
46	399380	1169121	104	400307	1169249	162	400170	1168885
47	399367	1169236	105	400349	1169236	163	400160	1168945
48	399336	1169365	106	400357	1169268	164	400145	1168945
49	399336	1169424	107	400393	1169316	165	400367	1169088
50	399332	1169493	108	400351	1169339	166	400338	1169036
51	399299	1169554	109	400343	1169354	167	400398	1169222
52	399296	1169588	110	400323	1169376	168	400381	1169152
53	399372	1169565	111	400288	1169385	169	400438	1169296
54	399388	1169572	112	400298	1169430	170	400482	1169536
55	399391	1169597	113	400371	1169484	171	400252	1169177
56	399405	1169640	114	400428	1169453	172	400289	1169153
57	399400	1169683	115	400455	1169543	173	400246	1169162
58	399362	1169748	116	400417	1169557			