ព្រះរាជាណាចក្រកម្ពុជា

ជាតិ សាសនា ព្រះមហាក្សត្រ

រាជរដ្ឋាភិបាលកម្ពុជា

លេខ : ..៣១...អនក្រ.បក

អនុក្រឹត្យ

ស្ដីពី

ការធ្វើអនុបយោគដីបឹងខ្វែងទំហំ ៧ ហិកតា ៤៩ អា និង ៧៦ សង់ទីអា ស្ថិតនៅស្រុកពញាឮ ខេត្តកណ្ដាល ពីដីសាធារណៈរបស់រដ្ឋ មកជាដីឯកជនរបស់រដ្ឋ និងប្រទានកម្មជាកម្មសិទ្ធិជូនប្រជាពលរដ្ឋ ២៣៨ គ្រួសារ

រាជរដ្ឋាភិបាល

- បានឃើញរដ្ឋធម្មនុញ្ញនៃព្រះរាជាណាចក្រកម្ពុជា
- បានឃើញព្រះរាជក្រឹត្យលេខ នស/រកត/០៩១៨/៩២៥ ចុះថ្ងៃទី៦ ខែកញ្ញា ឆ្នាំ២០១៨ ស្ដីពីការតែងតាំងរាជរដ្ឋាភិបាលនៃព្រះរាជាណាចក្រកម្ពុជា
- បានឃើញព្រះរាជក្រឹត្យលេខ នស/រកត/០៣២០/៤២១ ចុះថ្ងៃទី៣០ ខែមីនា ឆ្នាំ២០២០ ស្ដីពីការតែងតាំង និងកែសម្រួលសមាសភាពរាជរដ្ឋាភិបាលនៃព្រះរាជាណាចក្រកម្ពុជា
- បានឃើញព្រះរាជក្រមលេខ នស/រកម/០៦១៨/០១២ ចុះថ្ងៃទី២៨ ខែមិថុនា ឆ្នាំ២០១៨ ដែលប្រកាសឱ្យប្រើច្បាប់ស្ដីពីការរៀបចំនិងការប្រព្រឹត្តទៅនៃគណៈរដ្ឋមន្ត្រី
- បានឃើញព្រះរាជក្រមលេខ នស/រកម/០៦៩៩/០៩ ចុះថ្ងៃទី២៣ ខែមិថុនា ឆ្នាំ១៩៩៩ ដែលប្រកាសឱ្យប្រើច្បាប់ស្ដីពីការបង្កើតក្រសួងរៀបចំដែនដី នគរូបនីយកម្ម និងសំណង់
- បានឃើញព្រះរាជក្រមលេខ នស/រកម/០៨០១/១៤ ចុះថ្ងៃទី៣០ ខែសីហា ឆ្នាំ២០០១ ដែលប្រកាសឱ្យប្រើច្បាប់ភូមិបាល
- បានឃើញព្រះរាជក្រឹត្យលេខ នស/រកត/០៨០៦/៣៣៩ ចុះថ្ងៃទី៣ ខែសីហា ឆ្នាំ២០០៦ ស្ដីពីគោលការណ៍ និងបញ្ញត្តិអន្តរកាលនៃការធ្វើអនុបយោគទ្រព្យសម្បត្តិសាធារណៈរបស់រដ្ឋ និងរបស់នីតិបុគ្គលសាធារណៈ
- បានឃើញអនុក្រឹត្យលេខ១២៩ អនក្រ.បក ចុះថ្ងៃទី២៧ ខែវិច្ឆិកា ឆ្នាំ២០០៦ ស្ដីពីវិធាន និងនីតិវិធីនៃការធ្វើអនុបយោគទ្រព្យសម្បត្តិសាធារណៈរបស់រដ្ឋ និងនីតិបុគ្គលសាធារណៈ
- យោងតាមសំណើរបស់រដ្ឋមន្ត្រីក្រសួងរៀបចំដែនដី នគរូបនីយកម្ម និងសំណង់

សម្រេច

មាត្រា១ .-

ធ្វើអនុបយោគដីបឹងខ្វែងទំហំ ៧ ហិកតា ៤៩ អា និង ៧៦ សង់ទីអា ស្ថិតនៅភូមិព្រៃកតាព្រហ្ម ឃុំកំពង់អុស ស្រុកពញាឮ ខេត្តកណ្តាល ពីដីសាធារណៈរបស់រដ្ឋមកជាដីឯកជនរបស់រដ្ឋ តាមប្រព័ន្ធកូអរដោណេ Project UTM Zone 48N Datum WGS 1984 ដូចមានផែនទីបង្ហាញទីតាំងដី និងតារាងនិយាមកាភ្ជាប់ជាឧបសម្ព័ន្ធនៃអនុក្រឹត្យនេះ និងប្រទានកម្មជាកម្មសិទ្ធិជូនប្រជាពលរដ្ឋចំនួន ២៣៨ គ្រួសារ នូវចំណែកស្មើៗគ្នា។

មាត្រា២ .-

បទប្បញ្ញត្តិទាំងឡាយណាដែលផ្ទុយនឹងអនុក្រឹត្យនេះ ត្រូវទុកជានិរាករណ៍។

មាត្រា៣ .-

រដ្ឋមន្ត្រីទទួលបន្ទុកទីស្តីការគណៈរដ្ឋមន្ត្រី រដ្ឋមន្ត្រីក្រសួងសេដ្ឋកិច្ច និងហិរញ្ញវត្ថុ រដ្ឋមន្ត្រីក្រសួងរៀបចំដែនដី នគរូបនីយកម្ម និងសំណង់ រដ្ឋមន្ត្រីក្រសួងមហាផ្ទៃ រដ្ឋមន្ត្រីក្រសួងធនធានទឹក និងឧតុនិយម រដ្ឋមន្ត្រីគ្រប់ក្រសួងនិងប្រធានគ្រប់ស្ថាប័នដែលពាក់ព័ន្ធ និងអភិបាលនៃគណៈអភិបាលខេត្តកណ្តាល ត្រូវទទួលបន្ទុកអនុវត្តអនុក្រឹត្យនេះតាមភារកិច្ចរៀងៗខ្លួន ចាប់ពីថ្ងៃចុះហត្ថលេខាតទៅ។

ថ្ងៃពុធ ៩កើត ខែ មាឃ ឆ្នាំឆ្លូវ ត្រីស័ក ព.ស.២៥៦៥

ធ្វើនៅរាជធានីភ្នំពេញ ថ្ងៃទី ៩ ខែ កុម្ភៈ ឆ្នាំ២០២២

នាយករដ្ឋមន្ត្រី

សម្តេចអគ្គមហាសេនាបតីតេជោ ហ៊ុន សែន

កន្លែងទទួល:

- ក្រសួងព្រះបរមរាជវាំង
- អគ្គលេខាធិការដ្ឋានក្រុមប្រឹក្សាធម្មនុញ្ញ
- អគ្គលេខាធិការដ្ឋានព្រឹទ្ធសភា
- អគ្គលេខាធិការដ្ឋានរដ្ឋសភា
- ខុទ្ទកាល័យសម្តេចអគ្គមហាសេនាបតីតេជោនាយករដ្ឋមន្ត្រី
- ខុទ្ទកាល័យ សម្តេច ឯកឧត្តម លោកជំទាវ ឧបនាយករដ្ឋមន្ត្រី
- ដូចមាត្រា ៣
- រាជកិច្ច
- ឯកសារ កាលប្បវត្តិ

ផែនទីនិងតារាងនិយាមការឧបសម្ព័ន្ធនៃអនុក្រឹត្យលេខ ៣៦.អនក្រ.បក. ចុះថ្ងៃទី..៦........ខែ.កុម្ភៈ...ឆ្នាំ២០២២

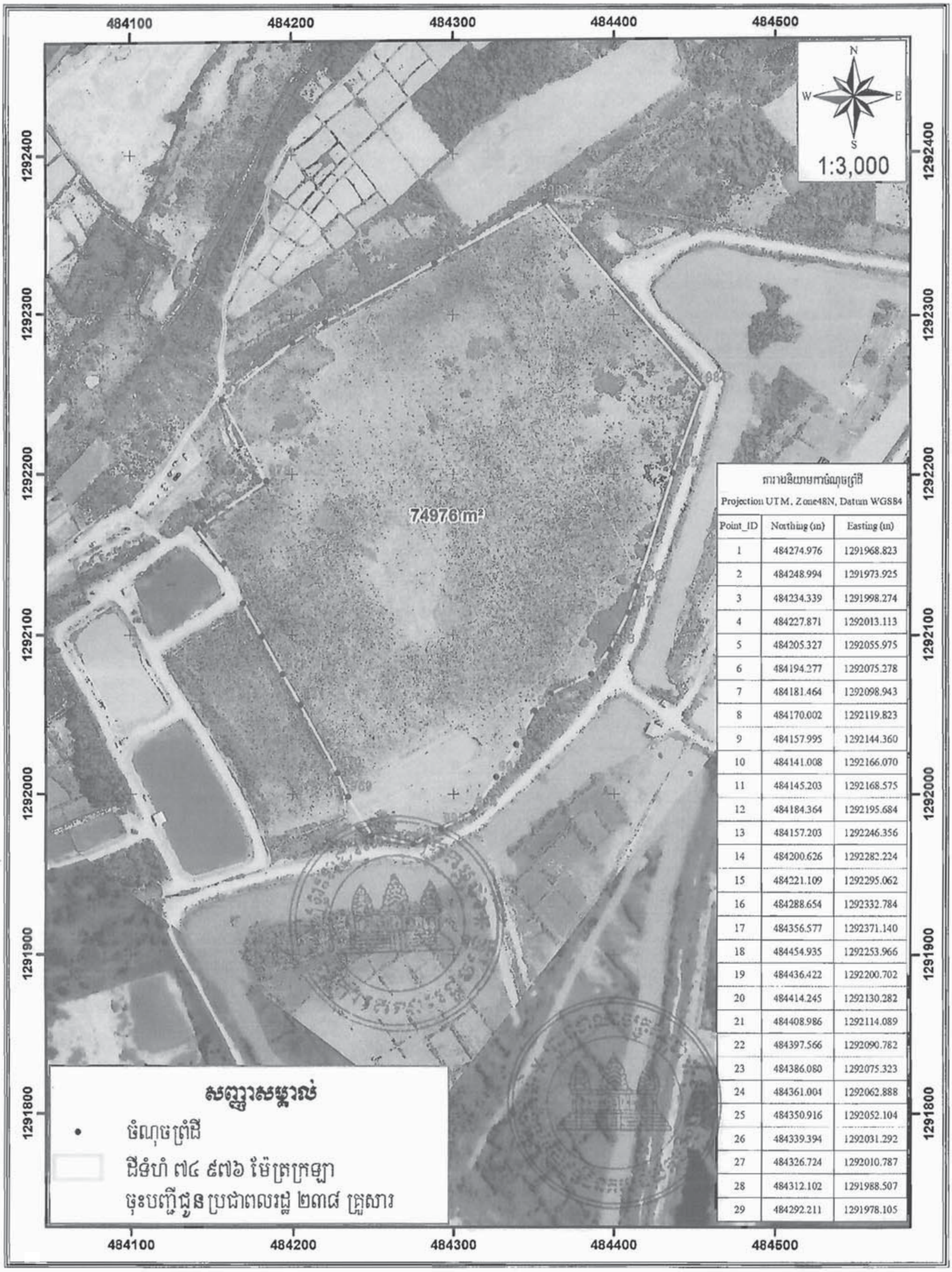

តារាងនិយាមការចំណុចព្រំដី

Projection UTM, Zone48N, Datum WGS84

Point_ID	Northing (m)	Easting (m)
1	484274.976	1291968.823
2	484248.994	1291973.925
3	484234.339	1291998.274
4	484227.871	1292013.113
5	484205.327	1292055.975
6	484194.277	1292075.278
7	484181.464	1292098.943
8	484170.002	1292119.823
9	484157.995	1292144.360
10	484141.008	1292166.070
11	484145.203	1292168.575
12	484184.364	1292195.684
13	484157.203	1292246.356
14	484200.626	1292282.224
15	484221.109	1292295.062
16	484288.654	1292332.784
17	484356.577	1292371.140
18	484454.935	1292253.966
19	484436.422	1292200.702
20	484414.245	1292130.282
21	484408.986	1292114.089
22	484397.566	1292090.782
23	484386.080	1292075.323
24	484361.004	1292062.888
25	484350.916	1292052.104
26	484339.394	1292031.292
27	484326.724	1292010.787
28	484312.102	1291988.507
29	484292.211	1291978.105

ប្លង់បង្ហាញទីតាំងដីបឹងខ្វែងទំហំ ៧៤ ៩៧៦ ម៉ែត្រក្រឡា ស្ថិតនៅភូមិព្រែកតាព្រហ្ម ឃុំកំពង់អុស ស្រុកពញាឮ ខេត្តកណ្តាល ស្នើសុំចុះបញ្ជីដោយប្រជាពលរដ្ឋចំនួន ២៣៨ គ្រួសារ

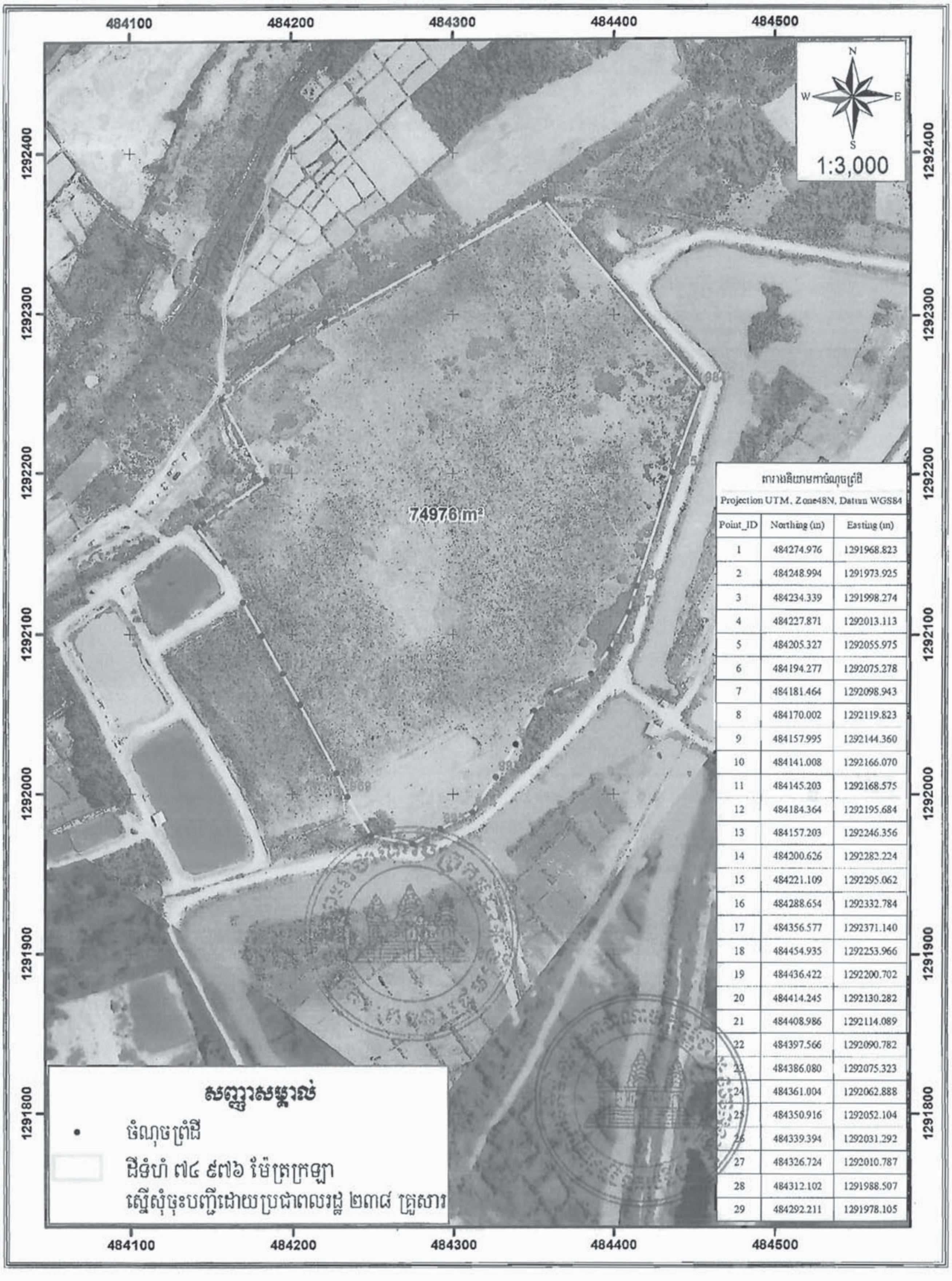

តារាងនិយាមការចំណុចព្រំដី

Projection UTM, Zone48N, Datum WGS84

Point_ID	Northing (m)	Easting (m)
1	484274.976	1291968.823
2	484248.994	1291973.925
3	484234.339	1291998.274
4	484227.871	1292013.113
5	484205.327	1292055.975
6	484194.277	1292075.278
7	484181.464	1292098.943
8	484170.002	1292119.823
9	484157.995	1292144.360
10	484141.008	1292166.070
11	484145.203	1292168.575
12	484184.364	1292195.684
13	484157.203	1292246.356
14	484200.626	1292282.224
15	484221.109	1292295.062
16	484288.654	1292332.784
17	484356.577	1292371.140
18	484454.935	1292253.966
19	484436.422	1292200.702
20	484414.245	1292130.282
21	484408.986	1292114.089
22	484397.566	1292090.782
23	484386.080	1292075.323
24	484361.004	1292062.888
25	484350.916	1292052.104
26	484339.394	1292031.292
27	484326.724	1292010.787
28	484312.102	1291988.507
29	484292.211	1291978.105